[illegible] causó daños materiales de [illegible] consideración.

La situación en Cirenaica

ROMA, diciembre 10 (Especial)— La comisión parlamentaria de Relaciones exteriores se reunió con asistencia del ministro de Colonias, señor Rossi.

Interrogado acerca de la situación y condición de la Cirenaica, el ministro declaró que el acuerdo celebrado últimamente con el gran Senussi le autorizaba a afirmar que se logró afianzar la tranquilidad en una gran parte del territorio de aquella colonia.

Obreros detenidos por robo

ROMA, diciembre 10 (Especial)— La comisión obrera interna, de los establecimientos Miani y Silvestri, de Brescia, fué detenida anoche por agentes de policía bajo la acusación de haber sustraído una cantidad de armas y material explosivo.

MILAN, diciembre 10 (United) — Angelo Grassi, concejal socialista, fué arrestado y acusado de haber robado materiales de una fábrica.

El gobierno y los ferroviarios

ROMA, diciembre 10 (United)—El ministro de Obras Públicas, Peano, conferenció con Giolitti con respecto a la demanda de los ferroviarios. Giolitti aprobó las medidas tomadas y más tarde se anunció que Peano estaba determinado a mantener el castigo.

Fallecimientos

ROMA, diciembre 10 (United)— Han fallecido en Nápoles el coronel en retiro Giuseppe Faulisi y el Cav. Guglielmo Ungaro.

—En Taranto falleció el profesor Nicola Pelle.

El congreso socialista

ROMA, diciembre 10 (Especial)— La junta ejecutiva del partido socialista designada para organizar el Congreso nacional, acaba de informar a la dirección que tampoco en Liorna pudo encontrar un local disponible.

Se ha resuelto que el congreso se celebre en la ciudad de Viareggio, donde se espera conseguir el local necesario.

En el concejo provincial de Florencia

FLORENCIA, diciembre 10 (Associated) — En una colisión que se produjo entre los concejales socialistas y el público en Succa, mientras estaba reunido el concejo provincial, fueron sacados revólveres, pero no hubo disparos.

Durante los disturbios el profesor Romagnoli, presidente del concejo, sufrió una congestión y fué trasladado moribundo al hospital.

ALEMANIA

HELFFERICH PARTIARIO DE UN EMPRESTITO FORZOSO

BERLIN, diciembre 10 (United)— El señor Helfferich comentó hoy favorablemente el proyecto de un empréstito forzoso de 20.000.000.000 de marcos propuesto por el presidente Havenstein, por intermedio del Banco Imperial de Alemania. Dijo Helfferich:

"Los impuestos están arrastrando al pueblo alemán al bolshevikismo. Nuestros impuestos no solamente han agotado hasta el último límite los recursos de nuestros negocios nacionales, sino que empiezan a consumir en forma peligrosa la sustancia misma de nuestra propiedad. El resultado inmediato e inevitable de este estado de cosas es la inflación, los déficits por falta de recursos han sido llenados mediante la impresión de nuevas emisiones de miles de millones de marcos cuyo valor continúa disminuyendo y ocasionando el alza de los precios.

"El empobrecimiento y los sufrimientos del pueblo alemán son el resultado de las leyes de impuestos aprobadas durante la revolución. El aumento de la producción, antes que la destrucción de nuestra propiedad, es nuestra única salvación."

ESTADO DE LA EX EMPERATRIZ

BERLIN diciembre 10 (Associated) — El doctor Dryander, médico de la ex emperatriz de Alemania, que fué interrogada hoy por un representante del Lokal Anzeiger, a su llegada a esta capital, manifestó que la ex soberana parece haberse repuesto de sus recientes ataques cardíacos y se espera que podrá participar en la celebración de la Navidad.

El doctor Dryander declaró infundados los rumores según los cuales el ex emperador ha sufrido un decaimiento nervioso y declara que su actividad mental es extraordinaria y lee constantemente obras científicas, diarios y revistas.

Aumento de sueldos a empleados públicos

BERLIN, diciembre 10 (United)— El Reichstag prestó su aprobación al proyecto del gobierno que eleva los sueldos de la administración pública.

Los empleados de correos, telégrafos y ferrocarriles han quedado beneficiados con un aumento que representa quinientos millones de marcos.

Se considera que con esta medida se ha evitado una huelga general y una crisis en el gobierno.

NORUEGA

LOS PREMIOS NOBEL DE LA PAZ

Bourgeois y Wilson

CRISTIANIA, diciembre 10 (Associated) — Se efectuó hoy la entrega de los premios Nobel de la paz, para 1919 y para 1920, otorgados respectivamente a M. León Bourgeois, presidente del Senado francés, y a Mr. Woodrow Wilson, presidente de los Estados Unidos.

A la ceremonia que se efectuó en el Palacio del Parlamento asistieron los miembros del gabinete y numerosos diplomáticos extranjeros.

El ex primer ministro, señor Loevland, entregó los premios a los ministros de Francia y de los Estados Unidos, respectivamente.

En la carta en que acepta el premio ofrecido, el presidente Wilson dice que "si fuera el último premio ofrecido, no podría aceptarlo, porque la humanidad no se ha librado todavía del execrable horror de la guerra".

RUMANIA

ATENTADO EN EL SENADO

Varias víctimas

PARIS, diciembre 10 (United) — Un despacho de Bucarest informa que ayer, mientras celebraba sesión el Senado, se lanzó una máquina infernal que mató al obispo Ordiara[illegible] e hirió al ministro de Justicia, al presidente de la corporación y otros funcionarios.

El rey visitó a los heridos en el hospital, adonde fueron trasladados.

CUBA

POR LA INDEPENDENCIA DE SANTO DOMINGO

HABANA, diciembre 10 (Associated) — La Asociación de Estudiantes [illegible] envió mensajes [illegible] de estudiantes [illegible] de Buenos Aires, Río de Janeiro y Montevideo, pidiéndoles que realicen demostraciones durante la visita de Mr. Colby, para "pedir el restablecimiento de la independencia de Santo Domingo y la restauración del presidente Carvajal".

AUSTRIA

SITUACION FINANCIERA

Propósitos del canciller

LONDRES, diciembre 10 (United) —El corresponsal en Viena, del "Daily Express" informa que, debido a la desgraciada situación financiera de Austria, el canciller ha reunido a los representantes de los países aliados, declarándoles que el gobierno se propone pedir ayuda a los aliados, y, si no la obtuviera, según ya se ha informado, renunciaría y pediría a la comisión de reparaciones que se hiciera cargo del gobierno.

LA POLITICA DEL NUEVO PRESIDENTE

VIENA, diciembre 10 (United) — El nuevo presidente de Austria, señor Haenisch, apoya la unión de ese país con Alemania.

VIENA, diciembre 10 (Havas) — El nuevo presidente de Austria, señor Heinisch, que es pangermanista, fué electo por los socialistas cristianos pangermanistas.

CHILE

FUERZAS DE MAR Y TIERRA

Disposicioner de la ley

SANTIAGO DE CHILE, diciembre 10—La Cámara de diputados aprobó la ley que fija las fuerzas de mar y tierra para el año próximo, disponiendo lo siguiente:

Las fuerzas de mar y tierra durante el año 1921 no podrán exceder de 34.938 hombres, de los cuales, 1.361 corresponderán a oficiales generales superiores, capitanes y subalternos de guerra y mayores de ejército, y 689 a los oficiales generales superiores y subalternos de guerra y mayores de la armada; 9.306 al personal de tropas permanente del ejército; 6.058 a los equipajes de la armada; 13.125 a conscriptos del ejército; 10.000 a conscriptos de la armada; 636 al personal de tropa de artillería de costa; 200 conscriptos de artillería de costa y 2.573 a carabineros.

La armada nacional tendrá durante el mismo año de 1921 las siguientes naves: ocho buques de guerra: acorazados "Almirante Latorre" y "Capitán Pratt"; cruceros "O'Higgins", "Esmeralda", "Blanco Encalada", "Chacabuco", "Ministro Zenteno", y "Presidente Errázuriz". Tres buques-escuelas: "General Baquedano", "Ex Cochrane" y "Abtao". Cinco cazatorpederos: "Almirante Condell", "Almirante Lynch", "Uribe", "Almirante Williams" y "Almirante Riveros". Seis sumergibles: H 1, H 2, H 3, H 4, H 5 y H 6. Dos buques sostenes de sumergibles: "Tomé" y "Talcahuano". 7 destróyers, "Capitán O'Brien", "Capitán Merino", "Carpa", "Capitán Muñoz Gamero", "Capitán Orella", "Capitán Thompson", "Teniente Serrano" y "Guardia Marina Riquelme". Tres torpederas: "Hyatt", "Videla" y "Contreras". Tres trasportes "Angamos", "Maipo" y "Rancagua". 11 escampavías "Leucaten", "Elicura", "Orompello", "Colocolo", "Aguila" "Porvenir", "Yelcho", "Cóndor", "Huemul", "Pisagua", "Fragata" y "Lautaro".

Además, los pontones, remolcadores y embarcaciones menores necesarias para el servicio.

LA ORGANIZACION DEL FUTURO MINISTERIO

Versión sobre dificultades

SANTIAGO DE CHILE, diciembre 10—Circula la versión de haberse producido algunos inconvenientes de carácter serio que han dificultado las gestiones que realizaba el señor Armando Quezada con el propósito de organizar el primer ministerio del futuro mandatario, doctor Arturo Alessandri. A causa de ello, se agrega que el señor Quezada presentó sus excusas al presidente electo para continuar en esas tareas y que en tal virtud el doctor Alessandri encargó al señor Pedro Aguirre de la constitución del gabiente.

MOVIMIENTO SISMICO EN EL SUR

SANTIAGO DE CHILE, diciembre 10—Ayer, a las 24, se produjo una violenta conmoción sísmica en las ciudades de Concepción, Temuco y Valdivia, originando la consiguiente alarma en la población, que abandonó sus viviendas para instalarse en carpas, levantadas en las plazas y en las calle. No se tienen noticias de que hayan ocurrido desgracias personales ni daños materiales.

PERU

Traslado de un diplomático — Ecos del conflicto de poderes

LIMA, diciembre 10—El poder ejecutivo nombró ministro plenipotenciario del Perú en el Ecuador, al señor Manuel Freire Santander, que en la actualidad, desempeña el mismo cargo en el Japón.

—Se anuncia para muy pronto, la vista por la Suprema Corte de Justicia, del proceso incoado contra las autoridades políticas del Callao, por desobediencia en el cumplimiento de los acuerdos de "hábeas corpus" dispuestos por la justicia.

Condena a un espía chileno

LIMA, diciembre 10—El Tribunal Correccional dictó sentencia en el proceso seguido al espía alemán Khol, al servicio de Chile, condenándolo a la pena de 9 años de penitenciaría, y absolviendo al auxiliar Mispireta. Esta última parte de la sentencia, disgustó al público, que en el momento de conocerla, se organizó en manifestación y recorrió las calles en actitud hostil.

BRASIL

Descubrimiento de minas de petróleo — Terminación de un conflicto obrero en Santos — Otras informaciones.

RIO DE JANEIRO, diciembre 10 —Comunican de Sao Paulo que en ese Estado han sido descubiertos yacimientos petrolíferos.

—La compañía Docas, de Santos, cuyas labores se hallaban paralizadas por una huelga, ha reorganizado sus trabajos con un personal de 900 obreros.

—Dejó de existir a los 93 años, la conocida poetisa, señora Adelia Josefa Castro Fonseca, viuda del almirante Joaquín Fonseca.

La administración del puerto de Pernambuco — Amenaza de huelga —Otras informaciones

RIO DE JANEIRO, diciembre 10 (United)—Por decretos firmados por el Poder Ejecutivo se autorizó la trasferencia de la administración del puerto de Pernambuco al gobierno local y la extensión del ferrocarril Central del mismo Estado.

—Los obreros del Lloyd Brasileiro, han dirigido una nota al director del mismo amenazando con declararse en huelga si no se les abonan sus jornales. La administración de la institución hará todo lo posible para evitar el conflicto.

—Fueron aprobados los planos presentados para la ampliación y mejoras que se realizarán en el puerto de Pernambuco, y que, según cálculos, quedarán terminadas dentro de [illegible].

El asunto de las tierras en gestión —Creación de la cartera de Redescuento.

RIO DE JANEIRO, diciembre 10 —La política que ha desarrollado el gobierno del doctor Pessoa, en cuanto se refiere a los terrenos reclamados por los Estados de Río Grande do Norte, Peahy y Maranhao, ha sido objeto de violentos ataques, en los cuales la prensa ha defendido la gestión presidencial

—En una asamblea realizada por los accionistas del Banco del Brasil, fué aprobada por unanimidad la creación de la cartera de Redescuento.

Homenaje del Senado brasileño a Mr. Colby

RIO DE JANEIRO, diciembre 10 (United) — Con el objeto de recibir al secretario de Estado norteamericano, Mr. Colby, que en breve llegará a esta capital, el senado ha nombrado una comisión que le saludará en su representación.

Después, dicha cámara, reunida en pleno, ofrecerá una sesión en honor del estadista americano, en la que hará uso de la palabra el senador Alfredo Ellis, quien pronunciará en inglés su discurso.

REPUBLICA ORIENTAL

CAMARA DE DIPUTADOS

Aplazamiento de una interpelación

EL CODIGO DE COMERCIO Y LOS CONCORDATOS

Proyecto de salario mínimo

MONTEVIDEO, diciembre 10—A la sesión que realizó hoy la Cámara de diputados concurrió el ministro de Industrias, Dr. Caviglia, y pidió el aplazamiento de la interpelación planteada por el señor Mendiondo sobre violación de la ley de colonización, manifestando que necesitaba documentarse.

Se trató el proyecto que modifica el Código de Comercio en la parte relativa a los [illegible] el doctor Lagarmilla dijo que la ley de concordatos de 1916 dispone que los comerciantes y sociedades anónimas que soliciten concordatos deben ofrecer el pago con garantía del 50 o|o en los seis primeros meses y que esas disposiciones han dificultado el concordato que tramita el Banco Italiano. Agregó que surgieron dudas sobre si esa ley se relaciona también con las sociedades anónimas y que las comisiones de Hacienda y códigos están de acuerdo en que la ley no se refiere a las sociedades.

El doctor Rodríguez Larreta manifestó que sería mejor derogar la ley y que lo único que ella ha hecho ha sido perjudicar a los comerciantes pequeños.

Finalmente el asunto quedó resuelto, estableciéndose que la ley no se refiere a las sociedades anónimas, sino a los comerciantes.

La cámara continuó, luego, la discusión del proyecto sobre salario mínimo general y varios diputados propusieron diversas enmiendas.

CONSEJO NACIONAL DE ADMINISTRACION

Buques extranjeros de cabotaje

SEXTA CONFERENCIA SANITARIA

Otros asuntos

MONTEVIDEO, diciembre 10—En la reunión de hoy del Consejo Nacional de Administración se trataron numerosos asuntos y se inició la discusión de algunos otros.

Se autorizó, con carácter general, la exportación de ajos y cebollas.

Se aprobó un decreto que suprime las autorizaciones acordadas a barcos extranjeros para hacer en el país el servicio de cabotaje. Esta medida se considera indispensable, no sólo porque en la Argentina está prohibida la navegación de barcos uruguayos en las comunicaciones interiores, sino porque hay muchos dueños de buques nacionales que [illegible] decen de [illegible] la competencia que le [illegible] bandera argentina. [illegible] carácter general, fué convenido, a pedido del doctor Martínez, que si se presentaba algún caso concreto en que fuera indispensable autorizar a algún barco extranjero para servir determinado puerto nacional, no se resistiría el Consejo a acordar la autorización necesaria.

El ministro de Industrias informó que la comisión organizadora de la sexta conferencia sanitaria americana ha invitado al Poder Ejecutivo para el acto de la inauguración del congreso, en vista de lo cual se dispuso que en representación del Consejo asistía el doctor Caviglia.

Se fijó para el lunes la audiencia que el doctor Viera, en su calidad de presidente del Consejo Nacional de Administración, dará a la mesa de la sexta conferencia sanitaria.

Ese mismo día será recibido el ministro de Relaciones Exteriores, quien planteará asuntos relacionados con la administración de los barcos ex alemanes.

CAMARA DE SENADORES

Visita de la delegación norteamericana

OTROS ASUNTOS

MONTEVIDEO, diciembre 10 — Hoy realizó sesión la Cámara de Senadores.

Se resolvió que los conflictos que se susciten en las corporaciones electorales o en los partidos políticos con motivo de las elecciones de consejeros, sean estudiados e informados por la comisión de peticiones.

Luego, el senador Jiménez de Aréchaga hizo presente al Senado que se encontraba en viaje hacia Montevideo una delegación oficial norteamericana presidida por el señor Colby, secretario de Estado de la República del Norte, y que, como un acto de cortesía internacional hacia los Estados Unidos, creía se debía invitar al mencionado diplomático a visitar el Senado, recibiéndosele en sesión especial. Apoyaron al senador Aréchaga en su proposición los doctores [illegible] Gallinal (hijo) y [illegible] Etchevest, que pronunciaron algunas palabras al respecto.

Como se dijera que el Senado y la Cámara norteamericanas habían recibido en sesión al doctor Brum, tributando así al país un honor excepcional, el doctor Hipólito Gallinal pronunció estas palabras:

Me parece que debo hacer una pequeña salvedad. Todos hemos leído con gran interés el hermoso discurso del doctor Rawson, senador de la República Argentina, pronunciado a su regreso de Norte América, cuando, recibido con la misma generosa hospitalidad que están elogiando en este momento los señores senadores, se sentó en una de las bancas de aquel alto cuerpo, y se creyó obligado después a decirle a su país cómo en su persona se había honrado a su nación, haciéndolo objeto de aquella distinción. Por consiguiente vamos a descartar un poco esto.

Después se aprobó por unanimidad una moción autorizando a la mesa para fijar fecha a fin de recibir en sesión solemne a la misión Colby.

El Senado continuó la discusión del proyecto que regula el precio de las locaciones. El debate fué extenso, no adoptándose resolución definitiva.

Fué aprobado el proyecto que prorroga el crédito al gobierno de Francia y también el término del vencimiento del régimen de inconversión y la prohibición de exportar oro.

BANCO ITALIANO DEL URUGUAY

Concordato extrajudicial

MONTEVIDEO, diciembre 10—Ha sido firmado por 3.000 acreedores del Banco Italiano del Uruguay el concordato extrajudicial solicitado por esa institución. Esos acreedores representan un capital de quince millones ochocientos mil pesos oro, y como las tres cuartas partes del saldo deudor total del Banco, importan quince millones quinientos noventa mil pesos, el resultado de la gestión del nuevo directorio excede en 300 mil pesos a lo que exige la ley para [illegible] el concordato [illegible].

El presidente del directorio del Banco, señor Serrato, ha declarado que la institución no necesita el apoyo oficial para desenvolver sus actividades, y que lo que se ha solicitado de la Cámara es un simple trámite de interpretación legislativa.

LA ESCUADRA JAPONESA

Desfile de la tripulación

VIAJE A PUERTO MILITAR

MONTEVIDEO, diciembre 10—Los marinos japoneses han efectuado durante su permanencia varias visitas de estudio a diversas instituciones de esta capital. Esta mañana concurrieron a las dependencias del Instituto Meteoreológico, los guardiasmarinas y las planas mayores de los buques que integran la división naval de instrucción, siendo allí recibidos por el director del instituto, señor Hamlet Bazzano.

La visita no tuvo carácter de mera cortesía si no preferentemente de instrucción para los alumnos navales japoneses, a quienes el señor Bazzano explicó el funcionamiento de los múltiples servicios a su cargo.

Esta tarde a las 17, 860 hombres de la dotación de los acorazados "Iwate" y "Asama", con bandera y banda de música, desfilaron por las principales calles. El presidente de la República, ministros, legisladores y jefes del ejército y la armada presenciaron el desfile desde los balcones de la casa de gobierno.

La escuadrilla zarpará mañana a las 8 para Puerto Militar.

Homenaje a Florencio Sánchez en Salto

MONTEVIDEO, diciembre 10—En la ciudad de Salto se realizará el día 18 del corriente el homenaje a Florencio Sánchez, y al efecto será colocada una placa de bronce en la [illegible] el nombre del dramaturgo [illegible].

INFORMACIONES COMERCIALES, INDUSTRIALES Y MARITIMAS

FOREIGN TRADE FINANCING CORPORATION

Convención de banqueros en Chicago

LA SESION INAUGURAL

CHICAGO, diciembre 10 (United) —La conferencia financiera para el fomento del comercio norteamericano exterior se inauguró hoy en esta ciudad.

De todas partes del país llegaron centenares de banqueros, industriales y exportadores en calidad de delegados a la conferencia de los comerciantes, que han contribuído durante estos últimos años al establecimiento de las relaciones comerciales con la América del Sur, con Australia, El Africa Austral y el Extremo Oriente.

Al inaugurarse la sesión hizo uso de la palabra Mr. John Mc Hugh, vicepresidente de la Mechanics and Metals National Bank de Nueva York, que fué designado para el desempeño de la presidencia de la conferencia. Dijo:

"El método de conceder créditos a breves términos en la financiación de las exportaciones constituye una de las causas del aumento asombroso de la deuda flotante de las distintas naciones con respecto a los Estados Unidos. Esta deuda alcanza ahora a 4.000.000.000 de dólares y ha sido la causa directa de las restricciones del crédito que se han adoptado en el país.

"Las mercaderías destinadas para ser exportadas han estado amontonándose en los puertos de embarque, debido a la inexistencia de medios adecuados para equilibrar el valor de dichos embarques. En consecuencia, nuestros mercados están repletos, y, sin embargo, el universo entero podría hacer uso del excedente de nuestra producción. Europa está clamando con urgencia por nuestras mercaderías y necesita nuestra ayuda."

Luego tomó la palabra Mr. Hoover, ex director de Abastecimientos, y dijo:

"El mundo debe acabar de una vez con las orgías de gastar dinero en armamentos y los gobiernos de Europa deben terminar de restablecer el balance de sus prespuestos mediante la emisión de papel moneda, si se quiere que las monedas vuelvan a su antiguo valor intrínseco y que se enderecen los cambios.

"El círculo económico vicioso sólo podrá ser destruído mediante el establecimiento de créditos en el exterior, de inversiones a largos términos en empresas productivas El mundo no necesita sólo créditos, sino también gobiernos económicos".

Mr. Hoover dijo que hay que definir las indemnizaciones que Alemania deberá pagar, antes que aquella nación pueda volver a su estado de actividad productiva. Declaró que si Europa volviese a producir en la misma medida que antes de la guerra, único medio para que los cambios recuperen su nivel normal, el trabajador norteamericano podría verse arrastrado hacia el nivel inferior del tipo de existencia que soporta obrero europeo.

LA COSECHA DE CEREALES EN ESTADOS UNIDOS

Informe del secretario de Agricultura

WASHINGTON, diciembre 10 (United)—El informe anual publicado por el secretario de Agricultura de Estados Unidos, Mr. Meredith, dice que el país está haciendo frente a enormes dificultades. Los agricultores norteamericanos produjeron durante este último año la cosecha más abundante conocida en los anales de la agricultura del país, con una sola excepción. El valor total de las cosechas, tomando como base los precios actuales, representa 13.300.000.000 de dólares, lo que representa 3.000 millones de dólares menos que el valor de la cosecha de 1919.

El rendimiento de las diez cosechas principales es superior en un 13 por ciento al rendimiento de los últimos cinco años antes de la guerra.

La cosecha de maíz no tiene precedentes. Alcanza a un total de 3.199 millones de "bushels", lo que corresponde aproximadamente a cuatro quintos de la producción total universal de dicho cereal.

Mr. Meredith declara en su informe que la estabilidad de la agricultura de Estados Unidos está amenazada por la situación crítica resultante del hecho de que los agricultores se encuentran frente a la baja de los precios, después de haber sufragado los gastos necesarios para las siembras y el cuidado de los cultivos.

EN EL STOCK EXCHANGE

LONDRES, diciembre 10 (Especial) —La Bolsa de ayer estuvo pesada, debido a la sensación general de nerviosidad reinante.

Los títulos argentinos no despertaron interés alguno.

Las acciones del ferrocarril Buenos Aires al Pacífico se cotizaron a 47, las del Central Córdoba, ordinarias, a 14 1|2, las preferidas a 37 1|2.

LOS CEREALES EN CHICAGO

CHICAGO, diciembre 10 (United) —En la Bolsa de Cereales de hoy se cotizaron los siguientes precios de apertura:

Trigo, para diciembre, de 1.65 a 1.63 dólares; para marzo, de 1.62 a 1.61 dólares por "bushel".

Maíz, para diciembre, de 73 a 71 1|2 cents por "bushel"; para mayo, de 75 1|4 a 75 1|2 cents, y para julio, de 75 1|4 a 75 cents por "bushel".

COMERCIO EXTERIOR DE ESTADOS UNIDOS

LA SITUACION EN LA AMERICA DEL SUR

NUEVA YORK, diciembre 10 (United) —A consecuencia de la reunión de banqueros de todo el país, que se celebra hoy en Chicago para organizar una corporación de cien millones de dólares con el fin de fomentar el comercio exterior de Estados Unidos, los más prominentes comerciantes exportadores del país están prestando atención a los métodos y la política que convendrá adoptar en asuntos del comercio exterior y están llegando a la conclusión de seleccionar los productos aptos para la exportación.

Una investigación indagatoria realizada entre las casas de exportación más antiguas, ha revelado que los exportadores están preparados para proceder a la desinflación de los valores y adoptar un programa conservador que incluya la limitación de las exportaciones de algunos artículos y, en cambio, fomentar la importación de otros, necesarios al país, hasta el momento en que los compradores del exterior lleguen a ser solventes.

Las propuestas ahora en consideración son las siguientes:

Primera: la exportación de materias primas o de artículos semimanufacturados para los países industriales, mediante créditos que la nueva corporación concederá. Segunda: la exportación de artículos manufacturados sobre la base de pago al contado con el pedido, de cual modo se evitarían las compras que no sean de imprescindible necesidad. Tercera: la exportación de productos alimenticios al contado, pero con la limitación a la exportación de carnes y de comestibles que constituyen golosinas. Cuarta: la exportación de aceites sobre la base de pago al contado. Quinta: de dar un ejemplo a los países extranjeros aceptando precios más bajos para embarques de algodón, metales, combustibles y víveres, sin tomar en cuenta el nivel de los precios corrientes

Esta política de exportaciones se combinaría con las siguientes previsiones que regirían para la importación:

Primera: fomentar la importación de materias primas y de productos manufacturados en el extranjero concediendo facilidades de crédito a los consumidores norteamericanos. Segunda: insistir en que los países extranjeros vendan sus materias primas y sus productos manufacturados únicamente al contado, con lo que les sería dado hacer frente a las condiciones algo más exigentes de los exportadores norteamericanos.

La teoría sobre la que están basándose los exportadores encierra la idea de que los productores, tanto los norteamericanos como los de los países extranjeros deberían resignarse a perder ahora, antes que seguir manteniendo indefinidamente precios ficticios, con lo que seguiría sufriendo el comercio internacional sin perspectivas de una reacción favorable.

ROBERT BENDER.

NUEVA YORK, diciembre 10 (United) — Mr. Frederick Todd, secretario de la First Federal Foreign Banking Association, entrevistado hoy respecto a la situación por que atraviesa el comercio norteamericano con los países de la América del Sur, dijo que una vez que el mundo se haya convencido de que los precios han alcanzado su nivel más bajo, se iniciará, nuevamente, y, en gran escala, el intercambio de materias primas entre todos los países.

Una vez alcanzado ese bajo nivel de los precios, el movimiento se iniciará con mucha rapidez, desde que la situación desfavorable de los cambios obrará como incentivo para compras de carácter especulativo, cuyo monto expuesto en los negocios, se reduce prácticamente al valor real de los artículos, que tarde o temprano llegarán a ser necesitados.

A pesar de insistir sobre la capital importancia que representa el equilibrio definitivo de los precios, Mr Todd dijo que no se puede anticipar para cuándo llegará, desde que todos los artículos siguen bajando.

Mientras tanto, los exportadores norteamericanos están adoptando medidas más estrictas en materia de créditos a los clientes sudamericanos. Los Bancos no operan sino con casas que son suficientemente solventes para pagar las letras, en el caso de que los clientes sudamericanos se rehusen a aceptar las mercaderías una vez llegadas a destino. Esto engendra una situación que dobla la necesidad de encontrar algún remedio para aliviar la situación.

En Australia el comercio exterior ha quedado prácticamente inactivo, por cuyo motivo los Bancos no efectúan operaciones de cambio. Aparentemente se está desarrollando la misma situación en la América del Sur, y el comercio exportador está amenazado de una paralización completa

Aumentan las operaciones comerciales al contado, con lo que se hacen sentir con mayor intensidad las contrariedades originadas por los cambios adversos. La situación se normalizará como consecuencia directa de los acontecimientos del desarrollo económico de los países, entre los cuales figura en primera línea la estabilización de los precios de los artículos que los países produzcan.

HARRY W. FRANTZ.

NUEVA YORK, diciembre 10 (United) —La asamblea anual de la Academia de Ciencias Políticas que está celebrando sesión en esta metrópoli, está considerando el tema general referente a las relaciones comerciales de Estados Unidos con los países extranjeros.

Entre los oradores figuran los financistas y hombres de negocios más prominentes del país. La mayoría de ellos es pesimista, en vista de las dificultades con que lucha la marina mercante, de la situación de los cambios y del desequilibrio universal que afecta, en distinta medida, a todos los países del mundo.

Mr. Benjamin Gray, presidente del "Evening Post" en una discusión relativa a las tarifas aduaneras sintetizó la situación en estas palabras:

"La situación presenta características tan anormales que nos será muy difícil encontrar una solución satisfactoria, máxime desde que nos faltan precedentes para formar un concepto claro de lo que podrá traernos el porvenir."

Mr. W. S. Kies, presidente del directorio de la First Federal Foreign Banking Association, que acaba de regresar de un viaje a través de Europa, en una discusión sobre la situación económica actual en Europa, dijo:

"La paz permanente no podrá ser un hecho real en Europa mientras no haya sido modificado el tratado de paz de Versalles y mientras no haya sido fijado el monto de las indemnizaciones que Alemania deberá pagar, dentro de límites que le permitan cumplir el pago de sus obligaciones. La rehabilitación económica y financiera de la Europa Central es un hecho irrealizable mientras exista el cheque firmado en blanco por Alemania y que le fué presentado en Versalles."

Mr. Kies es optimista a este respecto, desde que los políticos más prominentes de Europa, inclusive de Francia, reconocen la necesidad de modificar el tratado de paz.

Respecto a la situación de los cambios Mr. Kies aconsejó a los hombres de negocios de Estados Unidos no forjarse ilusiones para el porvenir. Dijo:

"Si bien se podría esperar que los cambios europeos experimenten alguna reacción favorable, debido a la depreciación intrínseca de las unidades monetarias, será conveniente que, por unos cuantos años, nos acostumbremos a pensar en la libra esterlina de cuatro dólares, en el franco de 9 a 10 cents y en el marco de tres a cuatro cents."

Kies recomienda la restricción a la inmigración y la adopción de tarifas acomodaticias que se ajustarían a las condiciones individuales de los distintos países y, finalmente, la inversión de capitales norteamericanos en empresas comerciales e industriales de los países extranjeros.

MERCADO DE LANAS

BOSTON, diciembre 10 (Associated) — El Boletín Comercial de esta ciudad, en su edición de mañana, publicará lo siguiente referente al mercado de lanas:

"Actualmente se está vendiendo un poco más de lana que en las semanas anteriores y reina mayor ánimo en casi todos los mercados, a pesar de que las cotizaciones hayan sido más bajas.

"Se cree que los precios de muchas clases de lana han llegado a su último límite y que su valorización no acontecerá sino en un porvenir bastante remoto. Sin embargo, se vendieron lotes a términos a precios más alentadores.

"Mientras tanto existe la perspectiva de que el Congreso sancione leyes por las que se eliminarían las consecuencias desfavorables de los cambios extranjeros, con lo que se prestaría una ayuda importantísima al mercado de lanas.

La demanda de tejidos es accidental, antes bien floja en general a pesar de la producción limitada".

COMPRAS DE TRIGO POR LA GRAN BRETAÑA

LONDRES, diciembre 10 (Associated)—En la sesión de hoy de la Cámara de los Comunes fué anunciado que el gobierno británico está comprando trigo y que persistirá en tal actitud mientras así lo exija la necesidad de los intereses de la nación.

El ministro de Abastecimientos efectuó transacciones, durante los tres últimos años, que alcanzan a un total de 1.000.000.000 de libras esterlinas con un beneficio para el erario público de un décimo por ciento.

EL PRECIO DE LA PLATA

NUEVA YORK, diciembre 10 (Associated)—Hoy se produjo una nueva baja en el precio de la plata que alcanzó a cotizarse a 59 1|2 cents. por onza, lo que constituye un precio extremo de baja.

Muchas minas de plata de los Estados Unidos, del Canadá y de México que explotan minerales de baja ley, suspendieron sus operaciones debido a que el precio actual del metal no justifica los gastos de las mismas.

SITUACION INDUSTRIAL EN ALEMANIA

Los progresos registrados

LONDRES, diciembre 10 (Especial) —Durante el mes de noviembre del año en curso, 136 compañías alemanas publicaron sus respectivos informes anuales.

En conjunto, estos informes demuestran que los beneficios totales alcanzaron a 366.000.000 de marcos, mientras que las mismas compañías, durante el año anterior, no habían realizado beneficios sino hasta un total de 124.000.000 de marcos.

Algunas compañías textiles están produciendo actualmente el 60 por ciento del total que producían antes de la guerra.

Los establecimientos textiles tienen el propósito de aumentar el horario de trabajo de 40 a 48 horas por semana. Se dice que el nuevo horario empezará a regir dentro de poco tiempo.

IMPORTACION DE LANAS Y CARNES EN ESTADOS UNIDOS

WASHINGTON, diciembre 10 (Associated)—Mr. Fordney, miembro de la Cámara y presidente de la comisión del presupuesto, reiteró hoy su opinión de que cree poco probable que se voten leyes para prohibir la importación de lana y de carnes en Estados Unidos.

COMERCIO EXTERIOR DEL JAPON

WASHINGTON, diciembre 10 (Associated)—Según demuestran las cifras publicadas por el departamento de Comercio de Estados Unidos, la balanza comercial del Japón para fines de año arroja un saldo deudor aproximado de 370.000.000 de yens.

NOTICIAS MARITIMAS

NAUFRAGIO DEL "ROMSDALFJORD"

HALIFAX, diciembre 10 (Associated) — El vapor "Romsdalfjord", de bandera noruega que encalló frente a esta costa ayer al anochecer, está siendo destruído por las gigantescas olas del Atlántico.

Ya han desembarcado sanos y salvos los tripulantes de dos botes salvavidas del buque náufrago, pero se teme que aún haya quedado gente a bordo.

MARINA MERCANTE NORTEAMERICANA

WASHINGTON, diciembre 10 (Associated)—La Oficina de Navegación de Estados Unidos suspendió hoy, por tiempo indefinido, las operaciones previstas por la ley de la marina mercante, que concede tarifas ferroviarias de preferencia a toda mercadería destinada a la exportación en bodegas de vapores norteamericanos.

Sin embargo, la Oficina de Navegación anunció que volverá a dar cumplimiento a la ley en el momento en que sean disponibles ciertas facilidades para el manejo de la carga, de las que carecen algunos de los puertos en los que efectúan operaciones de carga y descarga los buques de la Oficina.

Mientras tanto, la Oficina está realizando toda clase de esfuerzos para dotar dichos puertos de los elementos necesarios.

MOVIMIENTO DE BUQUES

VAPORES CORREOS

LONDRES, diciembre 10 (United)— Para los puertos del Brasil y del Río de la Plata zarpó de este puerto el 9 el vapor "Highland Pride".

LISBOA, diciembre 10 (Especial)— Procedente de los puertos del Río de la Plata y del Brasil, llegó a este puerto el vapor francés "Massilia" el 8 de este mes.

LISBOA, diciembre 10 (Especial)— Con destino a Buenos Aires y escalas zarpó de este puerto el 8 el vapor francés "Lutetia".

BAHIA, diciembre 10 (Especial)— El vapor francés "Aurigny" procedente de Buenos Aires, zarpó de este puerto el 8, con destino a Burdeos.

VAPORES DE CARGA

LONDRES, diciembre 10 (Especial) —El vapor "Saugus", procedente de Rosario, llegó el 7 a San Vicente.

—El vapor "Kronborg", procedente de Buenos Aires, llegó a San Vicente el 7.

—El vapor "Atlanta" zarpó el 9 de Barry para el Rosario.

—El vapor "Sunray" zarpó de Cardiff el 5 para Río de Janeiro.

NUEVA YORK, diciembre 10 (Associated)—Con destino a Río de Janeiro zarpó de este puerto el vapor "Aidan".

—De Filadelfia zarparon con destino a Río de Janeiro los vapores "Zarembo" y "Helder".

RIO DE JANEIRO, diciembre 10 (Especial)—Para Buenos Aires zarparon hoy los vapores francés "Duesseldorf" y británicos "Euclid" y "Caithness".

MONTEVIDEO, diciembre 10 (Especial)—Con destino a Buenos Aires fué despachado hoy el vapor norteamericano "Sagaperack".

—Para Rosario de Santa Fe zarpó hoy el vapor noruego "Sildia".

COTIZACIONES DEL DIA

TITULOS Y ACCIONES

LONDRES, diciembre 10—Títulos provincia de Buenos Aires, 46; empréstito argentino, 4 o|o, 1897, 51; empréstito argentino, 4 o|o, 1909, 67; empréstito obras públicas, 89; consolidados británicos, 44 1|8; empréstito de guerra, 83; obras de salubridad, 5 o|o, 86; empréstito de conversión, 1889, 4 1|2 o|o, 73; descuento oficial, 7 o|o.

Riotinto, 24; Forestal, ordinarias, 1 9|16; Forestal, preferidas, 27.32; Harrods, 1 15|16; id Buenos Aires, 21|32; cédulas hipotecarias argentinas, 43 3/4; id serie H, 45 1|2; cédulas serie K, 37 y 1|4; F. C. B. Aires al Pacífico, 47; F. C. Sud, 54; F. C. Oeste, 63 1|2; F. C. C. Argentino, 56 1|2.

PARIS, diciembre 10—Renta francesa, 57.90; renta francesa, 5 o|o, 83.60; id 4 o|o, 1918, 69.25; empréstito de guerra, 5 o|o, 85.20; descuento oficial, 5 por ciento; cédulas hipotecarias, de 328 a 295.50 francos.

ROMA, diciembre 10—Renta, 78.30; consolidados, 78.30.

BERLIN, diciembre 10 — Descuento oficial, 5 o|o.

CAMBIOS

NUEVA YORK, diciembre 10 — Empréstito, 70 3|4; la libra esterlina, dólares 3.46 3|4; por cable, 3.46 1|2; a 30 días, vista, 3.43; id a 60 días, 3.41; id a 90 días, 3.40. El franco sobre París, 5.88 cents; por cable, 5.90. El franco belga, 6.21 cents; por cable, 6.23. El marco alemán, 1.36 cents; por cable, 1.37. El marco finlandés, 3.30. La corona austríaca, 0.30 cents; por cable, 0.31. Los 100 florines holandeses, dólares 30.50; por cable, 30.60. La lira italiana, 3.53 cents; por cable, 3.54. Los 100 francos suizos, dólares 15.44; por cable, 15.47. Las 100 coronas suecas, dólares 19.80; por cable, 19.85. Las 100 coronas noruegas, dólares 14.55; por cable, 14.60. Las 100 coronas dinamarquesas, dólares 14.60; por cable, 14.70. Las 100 pesetas españolas, 12.82; por cable, 12.85. Los 100 dólares, 124.25 pesos oro argentino; los 100 pesos moneda nacional, 35.56 dólares. El yen japonés, 48.50 cents.

PARIS diciembre 10—La libra esterlina francos 58.80; los 100 francos belgas 105.50 francos; el dólar francos 17.07.

SANTIAGO DE CHILE diciembre 10 —Cambio bancario, 9 31|32; id comercial, 10; oro, 105 por ciento; peso argentino, 2.54 1|2 pesos chilenos.

RIO DE JANEIRO, diciembre 10— Cambio papel 3,302; oro, 5,280.

ASUNCION, diciembre 10 —El peso nacional argentino 12.40 pesos paraguayos.

MONTEVIDEO, diciembre 10 — Los 100 pesos oro uruguayo valen 223.50 pesos papel argentino.

Títulos S, 89.50; títulos T, 89.40; cambio sobre Londres, cable, 55; id vista, 55 1|4; id sobre París, 13.45; id vista, 13.50; id sobre Madrid, 6.18; id vista, 6.21; id sobre Génova, 22.45; id vista, 22.50; id sobre Nueva York, 126; id vista, 126; id sobre Suiza, 5.10; id vista, 5.12; id sobre Amberes, cable, 12.70; id vista, 12.75; id sobre Río de Janeiro, 23.600; id sobre Berlín, 57.50; Buenos Aires, 9 o|o, a favor del girador.

MERCADOS DE ALGODON

NUEVA YORK, diciembre 10—Algodón para diciembre, 15.70; para enero, 15.87; para febrero, 15.96; para marzo, 16.13.

LIVERPOOL, diciembre 10—Algodón para diciembre, 11.33; para enero, 11.37; para febrero, 11.39; para marzo, 11.41.

Hoy fueron vendidas en este mercado 4.000 pacas de algodón.

MERCADOS DE LANAS

NUEVA YORK, diciembre 10 — Las últimas cotizaciones de las lanas en este mercado son las siguientes:

Merina de Bahía Blanca, de buen largo, encogida al 64 por ciento, 50 cents.

Cruza fina, de Buenos Aires, encogida al 50 por ciento, 38 cents.

Cruza mediana, de la misma procedencia, 38 cents la libra; encogida al 32 por ciento, 26 cents.

Lincoln, de Buenos Aires, 24 cents; supermerina, de Montevideo, encogida al 54 por ciento, 25 cents; supermerina, de la misma procedencia, 72; encogida al 40 por ciento, 62 cents la libra; supercruza, de Montevideo, encogida al 36 por ciento, 52 cents la libra.

BOSTON, diciembre 10—Las últimas cotizaciones en este mercado de las lanas procedentes del Río de la Plata, son las siguientes:

Cruza fina, de Buenos Aires, 1|4 de sangre, de 17 a 18 cents la libra.

Lana de primera de Montevideo, 3|8 de sangre, de 33 a 35 cents la libra.

Merina, de Montevideo a 45 cents la libra.

PRODUCTOS AGROPECUARIOS

Chicago, diciembre 10 — Precio de apertura: maíz para diciembre, 74 1|2; para mayo, 76 1|4; avena para diciembre, 48 7|8; para mayo, 52 1|4; carne de cerdo, para enero, 23.40. Precios de clausura: maíz para diciembre, 68 1|2; avena, para diciembre, 45 7|8; carne de cerdo, para enero 22.50.

CHICAGO, diciembre 10—Trigo, cotización a mediodía para diciembre, 1.68 1|2 dólares por bushel; máxima, 1.71; mínima, 1.65 1|2.

Precio de clausura, para diciembre, 1.61.

DULUTH, diciembre 10—Semilla de lino, para diciembre, s|c.; para mayo, 2.30; id precio de clausura: para diciembre, 2.13; para mayo, 2.21 dólares por bushel.

NUEVA YORK, diciembre 10—Carne vacuna congelada de primera, por media res, se cotizó de 13 a 22 cents la libra.

METALES

LONDRES, diciembre 10—Plata en barras, 38 7|8 peniques por onza troy; estaño en lingotes, 223:5; a los 30 días, 226:2:6; cobre común en lingotes, 77:17:6; a los 30 días, 77:13:6; cobre electrolítico, en planchas, 89:10; a los 30 días, 90:10; cinc en lingotes, 30:5; a los 30 días, 31:15; plomo en lingotes, 25:15; a los 30 días, 26:10; precio en libras esterlinas, chelines y peniques por tonelada de 2.000 libras "avoir du pois".

NUEVA YORK, diciembre 10—Plata, dólares 0.99 1|2 la onza troy; cobre electrolítico, a 13 3|4; a los 30 días, 14 y 1|4; plomo, 5; a los 30 días, s|c.; cinc, 6.25; a los 30 días, 6.30; estaño, de 35 a 36 cents por libra.

VARIAS

NUEVA YORK, diciembre 10—Cueros Bogotá, a 17 cents la libra; id centroamericanos, secos, a 16 1|2 cents; id salados, 11 1|2 cents la libra.

ACTUALIDAD

La huelga de Campana

Si bien el conflicto entre la West India Oil Company y su personal obrero está radicado en la provincia de Buenos Aires, sus efectos más inmediatos empiezan a sentirse en esta capital, asumiendo ya una intensidad alarmante. Eso explica el interés que demuestran para buscarle una rápida y equitativa solución, tanto el jefe de la comuna metropolitana como el Poder Ejecutivo nacional.

Paralizada la producción de nafta en las fábricas de Campana, la existencia del artículo disminuye en plaza hasta el punto de que ya se descuenta como un hecho seguro que en pocas horas más la provisión quedará totalmente agotada. Consecuencia forzosa de la situación, será que diversos servicios públicos se vean seriamente perturbados.

Desde luego, en las últimas cuarenta y ocho horas se ha hecho muy sensible la reducción en el tráfico de automóviles. Gran número de los de alquiler no salen de los "garages", unos porque no disponen de combustible y otros porque no se resignan a pagar el precio que exigen los proveedores.

Si se tiene en cuenta que alrededor de seis mil coches de esa clase atienden diariamente las necesidades del trasporte de personas en el radio urbano y viajan a los pueblos circunvecinos, a donde afluyen los veraneantes, fácil es concebir en qué medida la huelga de Campana ocasiona molestias y perjuicios a los habitantes de la metrópoli.

El recurso que se proponen ensayar las empresas aumentando la circulación de tranvías, podrá atenuar parcialmente las dificultades, pero no bastará a removerlas con la eficacia deseable.

Además, muchos establecimientos industriales de importancia, y no pocos pequeños talleres se verán obligados a parar sus máquinas si, como se prevé, la West India Oil suspende en absoluto la provisión de nafta; de donde resultará otro daño general de no escasas proporciones. No hay, siquiera, la esperanza de que el producto importado supla la falta del que se elabora en el país, pues, según las versiones corrientes, la cantidad disponible de ese origen no corresponderá a las exigencias del consumo si la huelga se prolonga por algunos días.

La crisis del combustible ya iniciada no circunscribirá sus efectos a la capital; la sufrirán, más o menos agudamente, en breve plazo, la provincia de Buenos Aires y las demás regiones de la República en que el uso de automóviles se ha difundido hasta como medio preferente de comunicación entre los centros urbanos y las campañas.

Nos encontramos, por lo tanto, en presencia de un problema que afecta al bienestar del país, porque se refiere a un servicio que bien cabe considerar de primera necesidad.

Procede entonces que las autoridades competentes lo encaren con decisión para procurarle soluciones en plazo perentorio. Como en todos los incidentes del género, la primera faz del que nos ocupa se caracteriza por una cierta intransigencia de las partes desavenidas. Los obreros de Campana formulan condiciones rigurosas para reanudar el trabajo, y, a su vez, la compañía declara que algunas de las cláusulas consignadas en el pliego "ultimatum" son inadmisibles. Pero ocurre también casi siempre que pasado el período de mayor agitación, los ánimos empiezan a serenarse, la cordura recobra su imperio y se hacen posibles fórmulas reconciliadoras mediante recíprocas concesiones. A acelerar ese cambio favorable a una inteligencia entre la empresa y los trabajadores, debe concurrir discretamente la intervención del poder público. No ha de ser imposible, en este caso, como no lo ha sido en otros, encontrar términos razonables de avenimiento para los intereses encontrados.

Por razones de jurisdicción, incumbe al gobierno de la provincia la iniciativa en tal sentido. Suponemos que a la fecha estén ya interponiendo sus buenos oficios las reparticiones oficiales bonaerenses, que tienen por misión dirimir las cuestiones que se suscitan entre obreros y empresarios.

Las gestiones que con tal propósito se realicen contarán con el valioso apoyo del Poder Ejecutivo federal, según el oportuno ofrecimiento hecho al primer mandatario de La Plata por el Ministerio del Interior, en nombre del Presidente de la República. Le prestará también solícito concurso la Intendencia de la capital, con la mediación que ha ensayado desde que se declaró la huelga.

Podemos entonces abrigar fundada fe, en que por obra de todas esas fuerzas convergentes al mismo fin, el conflicto de la West India Oil y sus obreros quede zanjado en forma estable, y se eviten los perjuicios que el país sufriría si se suspendiera por tiempo indeterminado la producción de nafta.

Situaciones irregulares

Las irregularidades del régimen imperante en San Juan, que han sido puestas de manifiesto en los comicios municipales que acaban de realizarse, continúan ejerciendo su perjudicial influencia en la vida de esa provincia.

Como ocurre casi constantemente en las situaciones ilegales provocadas por los gobiernos, los mismos mandatarios son los que comienzan a mostrarse intranquilos ante la obra de que son autores. En las informaciones procedentes de San Juan, que hemos publicado en el número anterior, se refleja ese estado de cosas. En ellas se da cuenta de los rumores que circulan. Se habla de que el gobernador se ha dirigido al Ministro del Interior, solicitando la presencia en la capital de las fuerzas nacionales destacadas en el departamento de Marquesado. No ha sido posible confirmar la veracidad de ese anuncio; pero un dato muy sugerente, es que anteayer el segundo batallón del regimiento 15 de infantería llegó a la ciudad de San Juan, siendo acuartelado en las dos comisarías locales. Se dice igualmente que ese hecho responde al propósito del P. E. de clausurar la legislatura, fundándose en que, a su juicio, son inconstitucionales las sesiones extraordinarias que está celebrando. Y, por último, corre asimismo la versión de que serán anuladas las elecciones comunales, a fin de que en la municipalidad de la capital no predomine la Concentración Cívica, que en ese municipio obtuvo el triunfo.

En las actuales circunstancias, el P. E. no ha de argumentar manifestando que no está en sus manos evitar que se propalen todas esas noticias. El malestar que traducen las mismas, no es sino el resultado de la falta de confianza en un gobierno que autoriza las suposiciones que se hacen, a causa de sus procedimientos y del silencio que guarda ante cargos graves que han salido de las filas de sus propios partidarios.

La llegada a la ciudad de San Juan de fuerzas nacionales y su acuartelamiento en las comisarías locales, son hechos que necesitarían ser explicados con claridad, para que se desvaneciesen las presunciones a que han dado motivo. Las fuerzas del ejército no son acuarteladas, sino cuando los que adoptan esa medida pueden invocar algún fundamento para la misma. Aparte de este antecedente, que no entraba en las previsiones del vecindario de San Juan, la conducta del gobierno continúa siendo censurada, porque su silencio ante las denuncias que nos trasmitió nuestro corresponsal, importa la confesión de la verdad de las mismas, haciendo imposible el debate a su respecto.

Según hicimos saber oportunamente, esas denuncias fueron corroboradas por el candidato situacionista de la capital. Él manifestó al corresponsal de LA PRENSA que había aceptado la candidatura por el pedido insistente del gobernador, afirmación que revelaba que el primer magistrado de la provincia estaba interviniendo directamente en el proceso electoral. También hizo manifestaciones reconociendo que los funcionarios públicos trabajaban abiertamente a favor de su candidatura. A estos cargos, de carácter casi oficial, hay que agregar los que dimanaban de los procederes empleados en los departamentos, que pusieron en evidencia el auge de las prácticas contra las que había clamado constantemente, durante muchos años, el partido que triunfó en las elecciones presididas por la última intervención, en las condiciones que se conocen.

Si se tiene presente que la serie de anormalidades no termina, puesto que el P. E. acaba de invadir la esfera de acción de la junta electoral, designando reemplazante al secretario de la misma, se explica que cunda la incertidumbre y que circulen los rumores de que hemos informado.

El gobierno que, según hemos dicho, es el que ha provocado el malestar, debiera recordar que el pueblo de San Juan necesita una administración de orden que actúe de acuerdo con la Constitución y las leyes, garantizando a todos sus derechos. Si se aparta de esa senda para dedicarse a las artes de la política, su responsabilidad será grande, y no sólo el pueblo de San Juan le pedirá cuentas. De igual manera se pronunciará la opinión pública de todo el país, porque la vida nacional, cada vez más intensa, hace que el movimiento cívico de cada provincia, despierte interés en todas las demás.

HUELGA DE PETROLEROS EN CAMPANA

CONTINUA SIN ALTERNATIVAS

SU REPERCUSION EN LA CAPITAL

COMUNICACION DEL GOBIERNO NACIONAL

Nuestro corresponsal en Campana nos comunicó en el día de ayer que la actitud de los obreros en huelga es tranquila.

Agrega que una comisión de obreros se entrevistó con él, a fin de expresarle que no obstante las noticias publicadas en algunos diarios de esta capital, que los hacen aparecer como afiliados al quinto congreso, el sindicato local es completamente autónomo.

En cuanto a las cláusulas principales del pliego de condiciones, solicitan la abolición del trabajo a destajo, pago de los jornales por quincena y diez centavos de aumento de jornal por hora.

La abolición del trabajo a destajo se funda en el hecho de que ciertos departamentos, trabajando en esa forma, dan a sus obreros la ganancia de un jornal en solo medio día de trabajo.

El pago quincenal, según nuestro corresponsal, es una exigencia justa pues a causa de la forma en que se hace en la actualidad, casi todas las familias de los obreros sufren necesidades, ya que el crédito que les acuerdan las casas que venden artículos de primera necesidad sólo es de quince días.

Por otra parte, agrega que el aumento de jornal es muy razonable, por cuanto la masa obrera gana, término medio, cincuenta y cinco centavos por hora, lo que hace un jornal de cuatro pesos con cuarenta centavos, pero como únicamente se trabaja unos veinte días al mes, la suma mensual que percibe el obrero es sólo de ochenta y ocho pesos.

Agregó la comisión de obreros, según manifiesta nuestro corresponsal, que la empresa había solicitado quince días para contestar al pliego, pero los obreros se negaron a ello y concedieron 48 horas, plazo que en seguida se aumentó en otras 48, pues de acceder al pedido de la compañía, ésta hubiese podido trasportar a la capital nafta y kerosene en cantidad suficiente para poder suministrar combustible necesario para dos meses.

En cuanto a la admisión de delegados obreros en la forma practicada por los sindicalistas, agrega, es de creer que los obreros no tendrán inconveniente en retirar la cláusula pertinente del pliego de condiciones.

Por fin, los obreros manifestaron al corresponsal de LA PRENSA que la huelga será pacífica, siempre que la policía, procediendo como lo ha hecho hasta el presente, no trate de evitar la realización de sus asambleas.

—

Durante el día de ayer, se acentuó, aunque no en forma considerable, la disminución del tráfico de automóviles de alquiler, como una consecuencia de la escasez de nafta resultante de la huelga de obreros de las destilerías de Campana. Empero, los servicios públicos no se resintieron mayormente y es de esperar que, dadas las medidas de previsión de que informamos en esta sección, aquéllos continúen cumpliéndose satisfactoriamente, dentro de la relatividad que corresponde a la situación creada.

Ayer por la tarde nos entrevistamos con el secretario de la Unión "Chauffeurs", a fin de solicitarle la opinión predominante en esa institución como consecuencia de la situación creada a ese gremio por la carestía de nafta, y nos comunicó que la comisión había tomado dos resoluciones de importancia.

La primera de ellas establece que los precios de los viajes en automóvil no deben ser aumentados bajo ningún concepto, y por lo tanto, la entidad recomienda al público en general no abonar mayor tarifa de la que marcan los taxímetros.

La segunda resolución, también de importancia, desautoriza la venta de la nafta a mayor precio del que se pagaba en plaza la semana próxima pasada. El cumplimiento de estas resoluciones será vigilado por emisarios de la institución, los que tendrán en cargo, además, de cuidar que a un mismo conductor no se le entregue una cantidad mayor de 15 litros diarios, para que todos los afiliados puedan trabajar en igualdad de condiciones.

—

De acuerdo, con las instrucciones que recibió ayer en la reunión de ministros, el titular de la cartera del Interior, envió al gobernador de la provincia de Buenos Aires, doctor José Camilo Crotto, por indicación del primer magistrado, y a propósito del conflicto obrero planteado entre los trabajadores y la empresa de la compañía de petróleo West India Oil Co., el siguiente telegrama:

El conflicto producido entre el personal obrero de las destilerías de petróleo de Campana con la dirección de esos establecimientos empieza a producir dificultades en los servicios públicos de esta capital que utilizan los productos de esas fábricas, dificultades que han de agravarse si se mantiene por mayor tiempo esta situación de anormalidad.

Como estos sucesos han de afectar en igual forma intereses análogos de la provincia de su mando, no dudo que V. E. pondrá todo su empeño para resolver este conflicto; pero ya que él compromete, como he dicho, la regularidad de importantes servicios en esta capital, cumpliendo instrucciones del señor Presidente, que anhela una solución inmediata y equitativa de las diferencias surgidas entre empresarios y obreros, ofrezco a V. E. la cooperación de este gobierno para apresurar el mejor éxito de las gestiones tendientes a la realización de tal propósito y asegurar el mantenimiento de los servicios públicos.

—

Un núcleo de propietarios de automóviles particulares, decidió recientemente constituirse en comisión provisional para obtener la adhesión de los demás propietarios y fundar una cooperativa, cuya finalidad es propiciar la unión entre los dueños de automóviles particulares y, asimismo, proporcionar a sus asociados no sólo locales para guardar sus coches en depósito, sino también cocheras a precios módicos, y accesorios en general.

Las acciones que esta cooperativa emitirá son de cien pesos cada una y hasta ahora han sido suscriptas más de quinientas. Por otra parte, en su local de la calle Callao 1334, ofrece a sus adherentes, según dijimos, cocheras para automóviles a razón de cincuenta pesos mensuales, admite coches en depósito por quince pesos mensuales, y además facilita nafta al precio corriente.

La constitución de la entidad que nos ocupa, motivada por las exigencias de los "chauffeurs" y dueños de "garages", y que ha de redundar, sin duda, en beneficio de los propietarios de automóviles particulares, alcanza singular importancia en los momentos actuales, si se tiene en cuenta la situación creada a raíz del conflicto planteado por los obreros petroleros de Campana.

LA CONVOCATORIA DEL CONGRESO

En las esferas oficiales circuló ayer la versión de que el Poder Ejecutivo convocará al Congreso del 20 al 23 del corriente, y que la representación radical solicitará la votación de tres duodécimos del presupuesto.

Conjuntamente con el mensaje respectivo, se decía que el Poder Ejecutivo tiene el propósito de acompañar toda la documentación relativa a la incidencia producida en Ginebra y que ha dado motivo al retiro de la delegación argentina.

En las mismas esferas era voz corriente que se solicitaría una sesión secreta para tratar todo lo que atañe a esa documentación.

SOCIEDAD DE LAS NACIONES

El retiro de la delegación argentina

LA INFORMACION OFICIAL

Si las oficinas del Ministerio de Relaciones Exteriores encargadas de recopilar, traducir y ordenar los despachos telegráficos cambiados entre el gobierno nacional y la delegación argentina a la asamblea de la Sociedad de las Naciones en Ginebra, concluyen en las primeras horas de hoy ese trabajo, de acuerdo con la información que se suministró ayer en la subsecretaría del citado ministerio, esta tarde serán dados a conocer los documentos oficiales relacionados con la actitud del doctor Pueyrredón.

Hoy se cumple una semana desde que oficialmente se conoció en Buenos Aires, por la nota del doctor Pueyrredón, la noticia del retiro de la delegación argentina de la asamblea de la Sociedad de las Naciones en Ginebra, adelantada por LA PRENSA en su edición del viernes 3 del corriente.

Hasta la fecha, el Poder Ejecutivo no ha expedido documento alguno de carácter oficial, en el que se apruebe o desapruebe el retiro de nuestra representación en el seno de la asamblea de Ginebra, ni se ha dado a conocer por el Ministerio de Relaciones Exteriores ninguno de los antecedentes que lo motivaron.

EN LA LOTERIA NACIONAL

Nueva renuncia

A las renuncias de los vocales Rocca y Burgos que anunciamos en ediciones anteriores, se agregó ayer la del vocal señor Crovetto, que también presentó su renuncia de miembro de la comisión administradora de la Lotería Nacional.

El Presidente de la República, no designó aún reemplazantes para estas vacantes, con lo cual queda la comisión compuesta solamente con dos miembros, los señores Rigios y Frederking, hijo, por cuanto el señor Leloir, que la integraba, se encuentra en Europa.

APUNTES PARLAMENTARIOS

COMISION DE INVESTIGACION JUDICIAL

SU VIAJE AL SUR

Trasportes de productos forestales

La comisión de investigación judicial de la Cámara que realizará el viaje a los territorios del Sur, saldrá el sábado 18 del corriente en uno de los vapores de la carrera, para Montevideo, en cuyo puerto se embarcará a bordo del vapor "Oriza", de la línea al Pacífico, para desembarcar en Punta Arenas.

De allí se dirigirá en el trasporte de la armada "Piedrabuena", a Ushuaia, para visitar el presidio, con objeto de efectuar una prolija inspección del régimen carcelario que rige en el mismo.

De Ushuaia, la comisión regresará en automóvil a Santa Cruz, a fin de estudiar los antecedentes que determinaron el pedido del juicio político formulado contra el juez de ese territorio doctor Ismael Viñas.

—

El administrador general de los ferrocarriles del Estado envió ayer una nota a la comisión especial de la Cámara que investiga las irregularidades cometidas en los trasportes ferroviarios de leña y carbón, en la cual contesta, en lo que se refiere a los ferrocarriles del Estado, las observaciones formuladas ante dicha comisión por la Bolsa de Comercio de productos forestales.

Tales observaciones consistían, según lo informamos en una edición anterior, en el hecho de que las cargas no siempre son pesadas en las básculas más próximas, cuando han sido despachadas en estaciones que carecen de balanzas para pesar vagones.

Replicando a ese cargo, el referido funcionario expresa que el ferrocarril Central Norte Argentino verifica el peso de todas las cargas despachadas en tráfico local en la primera báscula de la línea, cuando no dispone de ella en el punto de carga.

Tratándose de cargas procedentes de nuestras estaciones, agrega el administrador general de los ferrocarriles del Estado, y con destino a otras empresas, es norma establecida que ellas deben ser pesadas en la primera báscula del trayecto o indefectiblemente en la del primer empalme, intercambio o en ambas a la vez, proceder que en todo momento ha sido cumplido por estos ferrocarriles.

FINANZAS MUNICIPALES

Ofrecimiento de empréstitos

Con motivo de las informaciones relacionadas con el ofrecimiento de capitales hechos a la Municipalidad por varias firmas norteamericanas, para la contratación de un fuerte empréstito, el Intendente Municipal manifestó ayer que, efectivamente, han sido hechos tales ofrecimientos; pero que, en concreto, no hay nada por el momento acerca de su aceptación, toda vez que sólo se ha tratado de conversaciones sostenidas con los proponentes.

Agregó el señor Cantilo que había expresado a los banqueros que concretaran las condiciones en que se efectuaría el préstamo, a fin de hacerlas conocer, si eran aceptables, del Concejo Deliberante, por medio de un mensaje.

EL PERIODISMO Y EL GOBIERNO DE SALTA

RESOLUCION DEL CIRCULO DE LA PRENSA

Contestación a la nota del gobernador

La comisión directiva del Círculo de la Prensa, en la reunión que realizó ayer, tomó en consideración la nota enviada por el gobernador de la provincia de Salta, de la cual informamos en nuestra edición de ayer.

Después de un cambio de ideas, se resolvió nombrar una comisión especial compuesta por los doctores Tito L. Arata y Rodolfo N. Luque, encargada de estudiar el asunto y de aconsejar el temperamento que, frente a los hechos que puntualiza la nota de referencia, debe adoptar la institución.

Mientras tanto, se acordó contestar al gobernador en los siguientes términos:

La comisión directiva del Círculo de la Prensa ha tomado en consideración, en su sesión de la fecha, su nota de noviembre 13 de 1920, en la que solicita un pronunciamiento categórico de nuestra institución sobre las anotaciones concretas presentadas por ese gobierno respecto a los excesos de cierta prensa.

Vivamente impresionados por el honroso pedido, los miembros de la comisión directiva han querido dar a la nota la atención delicada que merece, y a tal efecto han designado al presidente y vicepresidente de la institución, doctores Tito L. Arata y Rodolfo N. Luque, para que se constituyan en comisión y presenten un proyecto de declaración que satisfaga los deseos de ese gobierno.

En breve la comisión directiva comunicará al señor gobernador la resolución definitiva que recaiga sobre su pedido, y mientras tanto me permito presentarle las expresiones de mi consideración y respeto.

—

Con motivo de las próximas fiestas, la comisión directiva del Círculo de la Prensa ha resuelto organizar para este año un baile de disfraz y fantasía que se realizará en la noche del día de Inocentes.

A efecto de organizar los detalles de esta fiesta tradicional, que se repite anualmente en carnaval o en cuaresma, fué nombrada una comisión formada por los señores Miguel Mastrogiani, Enrique T. Sussini, Emilio Dupuy de Lome y Evar Méndez, la que comenzará hoy los trabajos preparatorios para la realización del baile.

LOS PREMIOS NOBEL DE LA PAZ

Woodrow Wilson y León Bourgeois

Aunque la comisión del Storthing noruego, encargada de otorgar el premio Nobel de la paz, no dió aún a conocer las razones que la determinaron a otorgar los dos últimos premios al presidente de los Estados Unidos, Mr. Wilson, y al hombre de Estado francés M. León Bourgeois, no cabe duda de que la alta distinción de que fueron objeto estos dos personajes fué debida principalmente a la acción que desplegaron en la creación de la Liga de las Naciones.

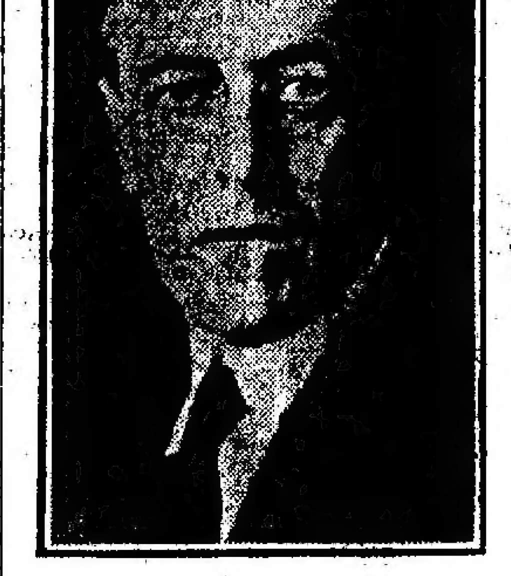

Woodrow Wilson

La idea de la Liga la llevó Wilson, cuando cruzó por primera vez el Atlántico para participar en la conferencia de la paz, y Bourgeois fué quien más contribuyó a poner en práctica esta idea. Al presidente de los Estados Unidos le fué negado convertir en realidad todos los ideales que había concebido al salir de la Casa Blanca para intervenir personalmente en las negociaciones pacifistas; pero tuvo la satisfacción de ver triunfar su idea principal, la de crear una institución que, a su juicio, debía poner al mundo en salvo contra la repetición de catástrofes como la que sacudióla en sus cimientos.

Es verdad que los representantes legales de su propio pueblo repudiaron su obra, la que, en su forma actual, encuentra objeciones también en otros pueblos; pero nadie, ni aún los senadores "irreconciliables" como Borah y Johnson, niega la excelencia de los principios que sirven de base para la Liga. El pacto incorporado al tratado de Versalles no es acaso perfecto, como no lo es ninguna obra humana, pero esto no impide que señale un nuevo punto de partida en la historia de la humanidad.

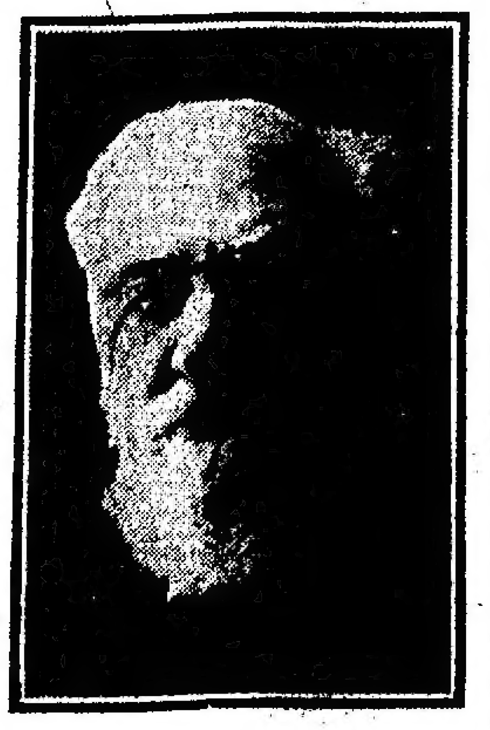

León Bourgeois

Así lo entendió, indudablemente, la comisión del Storthing noruego, y de ahí su resolución de otorgar a Wilson el premio de la paz correspondiente a 1919.

La comisión quiso premiar no sólo al hombre que fué el primero en concebir la idea de la institución internacional destinada a evitar nuevas guerras, sino también al que empleó su vasta experiencia y sus múltiples conocimientos para dar una forma tangible al proyecto del presidente de los Estados Unidos. Ministro de Relaciones Exteriores, presidente del consejo, diplomático, miembro del tribunal de La Haya, M. León Bourgeois se reveló en todos estos puestos hombre de grandes miras y un amigo decidido de la paz. Uno de los principales delegados franceses en la conferencia de París, dedicó especial atención al proyecto de la Liga de las Naciones, y fué el colaborador [illegible] presidente en la elaboración del pacto.

Los noruegos mandatarios del fondo Nobel quisieron así recompensar al autor de la idea y al que le ayudó a ponerla en práctica.

Como se sabe, el millonario Nobel instituyó cinco premios anuales: de medicina, de física, de química, de literatura y de paz. Los primeros cuatro premios los otorgan diversas academias suecas, mientras que el último lo adjudica una comisión del Storthing noruego. Hasta ahora, fueron agraciados con el premio de la paz: Dunant, suizo, y Passy, francés, en 1901; Ducommun y Gobat, en 1902; W. Randall Cremer, inglés, en 1903; Instituto de Derecho Internacional, en 1904; la baronesa Berta de Suttner, austriaca, en 1905; Roosevelt, norteamericano, en 1906; Monetta, italiano, y Luis Regnault, francés, en 1907; Bajer, dinamarqués, y Arnoldson, sueco, en 1908; Beernaert, belga, y D'Estournelles de Constant, francés, en 1909; Oficina Internacional de la Paz, en Berna, en 1910; Tobías Miguel Carel Asser, holandés, y Alfredo Fried, austriaco, en 1911; Elihu Root, norteamericano, en 1912; E. Lafontaine, belga, en 1913. No se otorgó el premio en los años 1914, 1915 y 1916. En 1917 fué adjudicado a la Cruz Roja Internacional de Ginebra. Quedó también sin adjudicarse en 1918.

MOVIMIENTOS SISMICOS EN SAN SALVADOR

PUERTO DE CORINTO

Despachos telegráficos recibidos de París y de San Salvador, comunican haberse producido en Albania y Centro América, violentos movimientos sísmicos que, agregados a los que se han sentido en nuestro territorio, dan a esos fenómenos un carácter casi universal. El despacho procedente de la primera de aquellas capitales, informa que los miembros de la Cruz Roja Americana, que se encuentran en Valona, han comunicado que veinticinco localidades del distrito de Tepeleni han sido destruídas por un terremoto. En cuanto al despacho de San Salvador, informa sobre violentos temblores producidos en Choluteca, al Sur de Honduras, y en Corinto, al Oeste de Nicaragua, sin que se tengan aún noticias sobre las víctimas y daños causados.

Sobre los temblores sentidos en una gran zona de nuestro país, informamos separadamente. Ellos han tenido mayor fuerza en la región patagónica, según los telegramas que hemos recibido hasta este momento.

Los fenómenos sísmicos producidos ayer adquieren, por la magnitud de su radio de acción, que abarca la península balkánica, la América Central y gran parte de nuestro territorio, un carácter casi universal, como hemos dicho; pero de sus consecuencias nada puede afirmarse todavía, por ser aún escasas las informaciones recibidas.

Las teorías sísmicas no están todavía de acuerdo sobre la causa de los temblores, dándoles algunas un motivo helio y otras un origen puramente terrestre; pero ha logrado la ciencia con la aplicación de las teorías heliográficas, pronosticar estos fenómenos, aunque estamos muy lejos de evitar sus fatales consecuencias. Cuando los sismógrafos, en vez de registrar los movimientos de la tierra, puedan anunciarlos y determinar la región en que deban producirse, la humanidad habrá logrado ponerse a salvo de una de las más terribles acechanzas que lleva en su existencia, y ya no perderían la vida poblaciones enteras.

De las dos ciudades centroamericanas asoladas por el terremoto de ayer, Corinto es menos poblada que Choluteca; pero la primera es uno de los mejores puertos de la América Central. Está situada a 19 kilómetros de Chinandonga, en la hermosa bahía de su nombre, a poca distancia del golfo de Fonseca, océano Pacífico. Tiene 2.000 habitantes. Su comercio es importante; exporta café, oro, caucho y ganado; su aduana tiene 350.000 toneladas anuales de tráfico. La población se halla al extremo sur de los Aserraderos, entre el mar y el canal de Limón. Su nombre antiguo era Punta de Icaco. Es vía de comunicación con Chimandenga, Chichigalpa, León, Momotombo, Maragua y Masaya y escala de los vapores de la Compañía Sudamericana.

Choluteca es la tercera plaza comercial de la República de Honduras. Dista 134 kilómetros de la ciudad de Tegucigalpa, y está situada en un fértil valle, sobre el río de su nombre. Es principalmente una villa veraniega, que cuenta con caminos inmejorables. Su población es de 5.500 habitantes, número que se mantiene durante todo el año.

La fecha de hoy coincide con la del terremoto que en 1876 se produjo en Chile y Perú, cuya duración fué de un minuto y treinta segundos, con las consecuencias lógicas de su violencia y duración. El dato no es científico, pero la coincidencia es de notarse.

Por las informaciones llegadas hasta este momento, no es posible saber qué consecuencias han tenido los terremotos de ayer; sin embargo, son suficientes para hacer sospechar grandes daños y numerosas víctimas, fatales efectos que lamentamos todos.

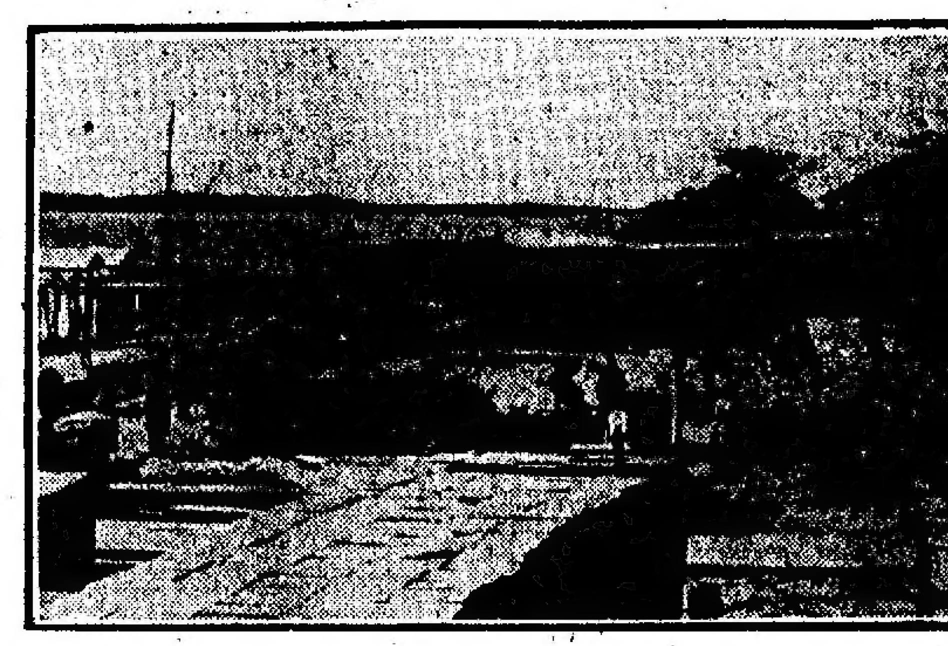

LOS MUELLES DE CORINTO

EN LOS TERRITORIOS DEL SUR

VIOLENTOS TEMBLORES DE TIERRA

Informe del observatorio de La Plata

Durante las primeras horas de ayer se produjo a lo largo de la cordillera de los Andes, un temblor de tierra que, aún cuando no han sido todavía determinadas sus características ni precisado con exactitud la zona en que se observó el fenómeno, fué de considerable intensidad, según se desprende de las informaciones que insertamos a continuación.

—

El telégrafo de la Nación suministró ayer datos recibidos de la oficina de Neuquén, según los cuales el movimiento sísmico fué observado en los siguientes puntos de la región andina:

San Martín de los Andes, a las 24 horas, durante 40 segundos; Chimelmin a las 24.25; Junín de los Andes, a las 24.30; Colonia 16 de Octubre, a las 24.28, durante 30 segundos; Pilcaniyen, a las 24.19, durante 30 segundos; Norquincó, a las 24.50, durante 3 minutos; Zapala, a las 24.20, durante largo rato; Neuquén, a las 24.20 durante 20 segundos.

Agrega el despacho trasmitido desde Neuquén que no obstante la violencia del temblor, no se han registrado accidentes.

—

Por su parte nuestra agencia de La Plata, nos comunicó anoche que el Observatorio Astronómico de dicha ciudad, dió a conocer un boletín expresando que se había registrado un movimiento sísmico con las siguientes características:

El sismograma empieza a las 2.30 con una duración para la fase preliminar, de 2 minutos 7s.

La distancia epicentral aproximada, corresponde a 1.300 kilómetros.

La componente vertical aparece en el sismograma discretamente desarrollada.

De la observación del sismograma se desprende que el terremoto correspondiente a este movimiento sísmico ha debido ser violentísimo.

—

Nuestros corresponsales en Neuquén y Chubut nos informan que se han sentido fuertes temblores de tierra en esos territorios. Felizmente, hasta ahora parece que el fenómeno no ha causado mayores perjuicios.

He aquí las informaciones trasmitidas por nuestros colaboradores:

Norquincó, diciembre 10 — A las 0.35 de la madrugada de hoy, se sintió un leve temblor de tierra, que duró pocos segundos.

Las Lajas, diciembre 10 — Hoy a las 0.25 y 1.33, la población fué sorprendida por fuertes temblores de tierra, que duraron 10 y 3 segundos respectivamente. El temblor ha causado pequeños desperfectos en algunas casas.

Norquincó, diciembre 10 — A las 0.30 de hoy se sintieron dos fuertes temblores de tierras, los que fueron siguidos de otros de menor intensidad.

Sorquín, diciembre 10 — Anoche a las 24 se sintió un fuerte temblor de tierra, de mayor intensidad que el del año 1906.

La población chilena residente en ésta quedó muy alarmada, temiendo que el temblor tuviera repercución en dicho país.

No hubo perjuicios ni desgracias personales que lamentar.

Neuquén, diciembre 10 — El centro del terremoto andino parece ser el volcán "Tronador", situado frente al lago Nahuel Huapí.

Se notó un violento movimiento en Bariloche, San Martín de los Andes, Junín de los Andes, Ñorquincó y Pilcaniyen, durando el temblor, según informes, alrededor de tres minutos.

También se notó un fuerte sacudimiento en Las Lajas y Zapala. En dichas localidades, la población pasó el resto de la noche muy impresionada.

No se conocen desgracias personales.

Hoy en Junín y alrededores, a las 11 se repitió el sacudimiento.

Bariloche, diciembre 10 — A las 17 se sintió un fuerte temblor de tierra que duró aproximadamente cincuenta segundos, con intermitencias. Parece que la dirección ha sido de Sur-Oeste a Nordeste, en forma semicircular, con una inclinación de tres centímetros.

CONFLICTOS OBREROS

LA NAVEGACION DE CABOTAJE

Gestiones de arreglo

DIVERSAS INFORMACIONES

Continuaron ayer por la mañana y por la noche las gestiones iniciadas en el sentido de resolver el conflicto del cabotaje nacional, por medio de un arreglo directo entre armadores y obreros.

Ayer por la mañana los representantes de la Compañía de Navegación Nicolás Mihanovich, celebraron con el titular de la cartera de Obras Públicas una entrevista preliminar, después de la cual se resolvió invitar a los delegados de la Federación Obrera Marítima, a una reunión que se realizaría a las 19. A esta última reunión asistieron los representantes de las dos partes y el jefe de policía.

Según los informes recogidos en esa entrevista, el encargado de la cartera de Obras Públicas insinuó a las partes la conveniencia de llegar a una solución satisfactoria por medio de un arreglo directo, dada la buena voluntad puesta de manifiesto por los armadores y los obreros.

Aceptado el temperamento propuesto, quedó convenido en que los obreros formulen las bases del arreglo que será tratado directamente con los representantes de la compañía mencionada. Estas gestiones se iniciarán en la semana entrante.

En caso de resolverse favorablemente este conflicto, quedará de hecho sin efecto la ley de requisa de buques y normalización de los servicios de cabotaje gestionada del Congreso por el Poder Ejecutivo, por intermedio del Ministro de Obras Públicas.

—

Los estibadores de la sección Boca y Barracas volvieron ayer a abandonar el trabajo en los buques amarrados en el Riachuelo, a causa de que el vapor "Fratelli Bianchi" efectuaba sus operaciones de descarga con personal no federado, perteneciente a la Liga Patronal.

A las 16, en el citado buque paró el trabajo.

Con motivo de dicho paro, ayer por la tarde se entrevistó con el Ministro de Obras Públicas una delegación de la Socedad Obreros del Puerto. En trascurso de esa conferencia, fué solicitada la presencia del jefe de policía.

Anoche concurrimos al departamento central de policía en procura de informes sobre lo tratado en aquella entrevista y el jefe de la división de investigaciones, señor Laguarda manifestó que el señor Gonzáles había sido llamado por el Ministro de Obras Públicas para cooperar en el arreglo del conflicto. A ese efecto, los obreros solicitaron la autorización correspondiente para efectuar por la noche una asamblea donde se trataría la vuelta al trabajo.

Dicha reunión se realizó anoche por los obreros del puerto en su local social, calle California 1134, y en ella se convino que los estibadores reanudarán hoy sus tareas.

—

Mañana se efectuará una asamblea general, a la cual concurrirán los trabajadores del puerto, con objeto de unificar la acción de las diversas sociedades gremiales.

Con este motivo, las dos sociedades de resistencia de estibadores han comunicado a los agentes de vapores que mañana pararán el trabajo en el puerto.

—

El Centro de Navegación Trasatlántica envió a los delegados de la Sociedad Dependientes del Puerto de la Capital, el reglamento de trabajo aprobado, por el cual se establecen las condiciones en que estos últimos trabajarán a bordo de los buques surtos en el puerto.

Entre otros artículos figura el que establece el horario de ocho horas para los apuntadores; el jornal del dependiente será de 10 pesos; los domingos y días feriados, que se pagará jornal y medio; el trabajo nocturno se pagará por jornal doble; al dependiente le estará prohibido trabajar en dos o más vapores [illegible] etcétera.

El Centro de Navega[illegible] que ha contribuido [illegible] tisfactorio, el recon[illegible] por la Sociedad [illegible] Puerto, de que el [illegible] remueva su personal de [illegible] considerando solamente su capacidad y honestidad y con prescindencia de si ellos están o no afiliados a cualquiera asociación gremial.

—

Con motivo de la huelga del personal ferroviario de la sección Crespo, de los ferrocarriles de Entre Ríos, no corrió ayer el tren internacional al Paraguay. Algunos pasajeros que tenían urgente necesidad de trasladarse a Entre Ríos, en vista de la falta de comunicaciones por tierra, resolvieron efectuar el viaje embarcándose para Montevideo, a fin de llegar a su destino por territorio uruguayo.

TEMPORADA DE MAR DEL PLATA

Facilidades para el traslado de los veraneantes

En virtud de gestiones realizadas por la comisión Pro Mar del Plata, la empresa del ferrocarril del Sur, ha resuelto expedir a contar desde el 1.o de enero próximo, abonos mensuales entre esta capital y el balneario, sin limitación de viajes, válidos para los trenes especiales diurnos y nocturnos, al precio de cien pesos.

Los interesados en obtener estos abonos, pueden solicitarlos en las oficinas de la empresa nombrada desde el 13 del corriente, acompañando una fotografía del solicitante de un tamaño de 4 por 3 1|2 centímetros.

Los trenes diurnos, a los que se agregarán coches nuevos especiales, de primera clase, tan cómodos como los "pullman" y en los cuales se podrá viajar sin pagar suplemento alguno, correrán todos los días menos los domingos, de acuerdo con el siguiente horario:

Lunes, miércoles y viernes saldrán de Constitución a las 15.35 y martes, jueves y sábados a las 13.40, llegando a Mar del Plata a las 21.48 y 19.55, respectivamente.

De regreso de Mar del Plata el tren diurno saldrá los días lunes a las 7.56 de la mañana, llegando a Constitución, a las 14.

Los martes y jueves a las 13.35 y miércoles, viernes y domingos a las 15.50, llegando a Constitución a las 19.50 y 22.05, respectivamente.

LA DIVISION NAVAL JAPONESA

Su próxima llegada a Puerto Militar

PREPARATIVOS PARA SU RECEPCION

Hoy deben salir de Montevideo para Puerto Militar, los cruceros acorazados "Asama" e "Iwate", que forman la división naval japonesa de instrucción que manda el vicealmirante Fumakoshi. La división llegará a aquel punto el lunes próximo y el mártes vendrán a esta capital el comandante en jefe, la plana mayor de ambos buques y un grupo de guardiamarinas que permanecerán hasta el 17.

Entretanto, continúan los preparativos entre el personal de la armada y los miembros de la colectividad japonesa para agasajar a esos marinos y hacerles más interesante su estada en esta capital y Puerto Militar. El Ministro interino de Marina, resolvió ayer que los guardiamarinas japoneses, en número de 1[illegible], sean alojados en la Escuela de Mecánica de la Armada, en la dársena norte, donde se está preparando todo lo necesario para su mayor comodidad, dentro de los pocos recursos que ofrece el viejo edificio donde está instalado ese instituto.

Se ha desistido de alojarlos en el cuartel de Granaderos, como se había pensado, por creerse que sería un inconveniente llevarlos tan lejos del centro de la ciudad.

Por su parte, ayer se realizó una reunión de marinos en el Centro Naval, presidida por el vicealmirante Domenecq García, jefe que estuvo embarcado en la escuadra japonesa durante la guera con Rusia, cambiándose ideas con respecto a los agasajos que se harán a dichos ma[illegible]

RENOVACION DEL CONCEJO DELIBERANTE

OPERACIONES FINALES DEL ESCRUTINIO

NUEVOS COMPUTOS — RESULTADOS PARCIALES

POSICION DE CANDIDATOS

La junta electoral trabajó ayer durante todo el día, a fin de terminar cuanto antes la tarea del escrutinio correspondiente a la elección realizada el domingo 21 de noviembre último, para la renovación de una parte del actual Concejo Deliberante.

LOS VOTOS IMPUGNADOS

La junta, bajo la presidencia del doctor Arias y con asistencia de sus otros dos miembros, doctores Pera y Jantus, se reunió a primera hora y consideró todos los votos impugnados, resolviendo en definitiva computarlos en esta forma:

Unión Cívica Radical	64
Socialista	42
Demócrata Progresista	12
Unión Nacional	4
Socialista Argentino	2
Socialista Internacional	5
Reformista	1
En blanco	11
Anulados	68

COMPUTO GENERAL DEFINITIVO

Por consiguiente, el cómputo total y definitivo de los sufragios en las 20 circunscripciones de la capital, quedó asignado en esta forma:

Unión Cívica Radical	56.912
Socialista	52.124
Demócrata Progresista	19.948
Unión Nacional	10.317
Socialista Internacional	5.601
Socialista Argentino	2.308
Reformista	1.047
Unitario	739
Total de listas en blanco	9.904
Total de listas anuladas	298
Total de votos computables	149.061

El nuevo cómputo, si bien ha dado motivo a que variara el cuociente electoral, ello ha sido en muy pocas cifras, y, por tanto, no ha cambiado la proporción de bancas a distribuirse, que corresponden en esta forma: Unión Cívica Radical 8, partido Socialista 7, Demócrata Progresista 3, Unión Nacional 1 y partido Socialista Internacional 1. Total: 20.

EL ESCRUTINIO COMPLEMENTARIO

Seguidamente se inició el escrutinio por candidato y por lista, con exclusión de los votos que correspondían a los partidos Socialista, Demócrata Progresista y Socialista Internacional, por cuanto ya se había establecido quiénes serían las personas que ocuparían las bancas adjudicadas a cada una de estas fracciones políticas, de acuerdo con las resoluciones internas de cada una de ellas y con el procedimiento que observaron a este efecto, del cual se ocupó este diario oportunamente.

De ese modo, la junta pudo realizar en el día el escrutinio de las 1.185 urnas que sirvieron para la recepción de los sufragios en las 20 circunscripciones en que se divide el municipio. Empero, hasta anoche a última hora, no se pudo conocer el resultado definitivo, pues la oficina de cómputos no terminó su labor, no obstante haber dedicado horas extraordinarias para ello y haber trabajado con la mayor actividad.

POSICION DE CANDIDATOS

Por consiguiente, sólo fué posible conocer el resultado hasta la sección 10, inclusive, que arrojó las siguientes cifras relativas, como queda dicho, solamente a los candidatos de la Unión Cívica Radical y Unión Nacional.

UNION CIVICA RADICAL

José A. Amuchástegui	29.144
Rómulo S. Trucco	[illegible]
Joaquín Rubiera	[illegible]
Santiago Pertini	[illegible]
Juan F. Poggi (renunció)	[illegible]
Héctor Bergalli	[illegible]
Amadeo E. Grandi	[illegible]
Julio E. Neumeier	[illegible]
Juan B. Garré	[illegible]
Horacio Casco	28.978
Andrés F. Ventre	28.975
José Gióvine	28.958
Emilio Rimoldi	28.952
Manuel Jonas	28.944
Pedro Bidegain	[illegible]
Miguel A. Pichot	28.900
José Minuto (renunció)	28.893
Juan J. Bonifacio	28.813
Santiago Sanguinetti	28.800
Pedro P. Fernández	28.536

UNION NACIONAL

Avelino Molina	4.163
Alberto Coni Molina	4.161
Raúl Novaro	4.159
Gustavo Jolly	4.158
José M. Sagasta Isla	4.156
Jerónimo A. Morixe	4.155
Jacinto Gramajo	4.153
Máximo C. Rivas	4.152
Carlos Peters	4.151
Ramón Vilardebó	4.149
Martín Felt	4.145
Juan J. Fonocchio	4.143
Gonzalo Sáenz (hijo)	4.143
Francisco J. Madero	4.141
Guillermo Alton	4.140
Rodolfo Travers	4.137
Vicente N. Peluffo	4.127
Luis A. Mohr (hijo)	4.128
Luis G. Sheiner	4.110

Esta mañana volverá a trabajar la oficina de cómputos y dará, antes de mediodía, los resultados generales y totales.

Probablemente el lunes se reunirá la junta y proclamará los candidatos electos, entre los cuales figuran desde ahora, los señores: Roberto F. Giusti, Enrique Villarreal, M. González Maseda, Enrique Mouchet, Alejandro Castiñeiras, Alberto Iribarne y Esteban Jiménez, por el partido Socialista; Juan José Díaz Arana, Remigio Iriondo y Virgilio Tedín Uriburu, por el partido Demócrata Progresista, y Juan F. Penelón, por el partido Socialista Internacional.

durante los días que permanezcan en esta capital. Se resolvió, entre otras cosas, ofrecer al almirante japonés y a su estado mayor, todo el primer piso del Centro Naval, para que puedan alojarse cómodamente.

PETROLEO NACIONAL

Expropiación de un campo en Comodoro Rivadavia

En acuerdo de ministros se firmó ayer un decreto del departamento de Agricultura, por el cual se declara de utilidad pública la expropiación de un campo de propiedad del señor Francisco Behr, compuesto de 2.397 hectáreas y 15 áreas situado en el lote 26 de las tierras de la colonia Escalante (territorio del Chubut), conocido con el nombre de "Los Manantiales".

Por el decreto se designa al procurador del Tesoro, doctor Vicente F. López para que inicie ante el juzgado federal de la capital en turno, el correspondiente juicio de expropiación del referido campo contra Francisco Behr, autorizándolo a ofrecer y oportunamente consignar hasta la suma de veinte pesos moneda nacional por hectárea, por el inmueble de referencia, con sus poblaciones, quedando asimismo investido de la más amplia facultad para realizar todas las gestiones que sean requeridas para tramitar el juicio de expropiación, a cuyo efecto podrá recabar directamente de la explotación de Comodoro Rivadavia y de las demás oficinas del Ministerio de Agricultura, las informaciones que crea conveniente.

Se declara igualmente de urgencia la toma de posesión del referido inmueble, autorizándose al procurador del Tesoro, para solicitarla del juez respectivo, adoptando las demás medidas que fueran necesarias a este objeto.

El decreto ha sido dictado en vista de las informaciones producidas por la dirección general de petróleo de Comodoro Rivadavia, por las oficinas técnicas de la dirección de minas, geología e hidrología, y por los dictámenes de los procuradores de la Nación y del Tesoro, de los que resulta de interés público proceder a dicha expropiación, para responder a necesidades de la explotación de los yacimientos y de acuerdo con las disposiciones del artículo 14 de la ley 11.027.

EXISTENCIA DE TRIGO OFICIAL

Cantidades entregadas al consumo

Informaciones procedentes de fuente oficial aseguran que de las 140.000 toneladas de trigo adquiridas por el gobierno, con destino a la molienda, han sido entregadas a los molinos 75.000 toneladas, cuya mayor parte fué convertida en harina y distribuida entre las panaderías. Las 65.000 toneladas restantes serán distribuidas antes de fin de mes.

Se calcula que el abastecimiento oficial alcanzará hasta la primera semana del mes de enero próximo.

—

En el Ministerio de Hacienda se recibieron denuncias de que 25 panaderías habían hecho pedidos simultáneos de trigo a diversos molinos.

Después de comprobada la denuncia por el jefe de la fiscalización, ingeniero agrónomo Baldassarre, se resolvió suspender la provisión de harina a esos comercios que burlaban la reglamentación oficial, sobre cantidad de materia prima asignada.

ESCUELA NAVAL

LOS EXAMENES DE FIN DE CURSO

Aspirantes que se embarcarán en la "Sarmiento"

Ayer por la mañana terminaron en la Escuela Naval los exámenes escritos de fin de curso, y hoy se iniciarán las pruebas orales. Por la tarde, se realizó un interesante concurso gimnástico y varios juegos atléticos, dirigidos por el profesor de ese establecimiento, señor Guillermo Cassagnet, y que fueron presenciados por los miembros de la comisión examinadora y por el cuerpo militar y docente.

Inicióse el acto con ejercicios de gimnasia sueca, a los que siguieron algunos asaltos de box francés y "savate" y algunos ejercicios individuales de lucha greco-romana. Luego se realizaron los campeonatos de salto en alto y en largo, martillo, disco, jabalina, bala, carreras, etcétera, terminando la fiesta con un partido de fútbol y algunas pruebas individuales de natación.

Los exámenes terminarán el 15 del corriente, pasando a bordo de la fragata escuela "Presidente Sarmiento" como aspirantes embarcados, los siguientes alumnos de cuarto año, de los cuerpos general y de ingenieros, una vez que aprueben sus estudios finales:

Del cuerpo general: Fidel A. Degaudenzi, Carlos Batana, Ramón A. Brunet, Angel Sarcona, Juan Scarimbolo, Roberto Quintana, Luciano C. Pessacq, Jorge J. Resio, Julio C. Navarro, Salvador Garat, Teodoro E. Hartung, Luis Harriague, Gustavo Lascano, José E. Arce y Rodolfo A. Calderón.

Del cuerpo de ingenieros: Alberto López Escobar, Eusebio V. Algañarás, René Vergnaud, Juan M. Montone, Angel M. Rodríguez, Juan A. Collinet y José Conti.

—

A fines de la próxima semana se servirá en el local de esta escuela, en Río Santiago, un almuerzo que los jefes, profesores y oficiales del establecimiento, ofrecen al jefe del cuerpo de aspirantes, teniente de navío Francisco Bengolea, con motivo de su próximo enlace.

ASOCIACION NACIONAL

NUESTROS PROCERES

LA SESION DE AYER

Invitados por las autoridades de la asociación nacional "Nuestros Próceres", se reunieron ayer, en el Museo Mitre, varios delegados de diversas instituciones, con objeto de cambiar ideas sobre algunos proyectos presentados para la erección de un panteón nacional.

El coronel Teófilo T. Fernández, del consejo directivo de la asociación, manifestó a los presentes el temperamento que convenía seguir en la labor que se proponen desarrollar, y expuso que podrían descansar en dicho panteón los restos de todos los hombres y mujeres, sin distinción de clases, que hayan prestado señalados servicios al país, considerándolos, por consiguiente, beneméritos de la patria.

Luego, se resolvió nombrar una comisión de damas y otra de caballeros, las que se encargarán de iniciar los trabajos ante los poderes respectivos y conseguir adhesiones en la capital y en las provincias.

A la reunión de ayer asistieron: en representación de la Liga Patriótica Argentina, el capitán de navío Tiburcio Aldao, el teniente de navío Pedro Etchepare, y el mayor J. J. Mercado; en representación del Círculo Militar, el teniente coronel José P. Páez; en representación del Centro Naval, el teniente de navío Arturo López; en representación de la Academia Americana de la Historia, el doctor Nicanor Sarmiento, y el general Nicolás de Vedia, la señora Antonia Méndez de Galerza, la señorita Ofelia Galarza Méndez, y varios miembros de la institución.

FEDERACION GENERAL DE SOCIEDADES ITALIANAS

Homenaje a Atilio Massone

Se reunió anoche, en uno de los salones de la Mutualità e Istruzione, el consejo general de la Federación de Sociedades Italianas en la Argentina.

Presidió la reunión, a la que asistieron más de cien delegados, el vicepresidente, ingeniero Celestino Villa.

Llenadas las formalidades de estilo, el ingeniero Villa leyó un discurso en el cual ensalzó la figura del malogrado presidente de la Federación, señor Atilio Massone, fallecido a fines del mes pasado, y luego de recordar la obra desarrollada por el extinto para robustecer la institución y realzar su prestigio, manifestó su confianza en el sentido de que los delegados sabrán continuar dicha obra con perfecta concordia y con patriótica constancia.

Terminado su discurso, el ingeniero Villa dió lectura de una propuesta aprobada por la comisión directiva de la Federación para tributar al extinto los homenajes siguientes: decretar un luto de 30 días; organizar próximamente un acto público conmemorativo; colocar sobre su tumba una placa conmemorativa; mandar hacer con la mascarilla que sacaron en el día de su defunción los profesores Arnaldo Zocchi y Francisco P. Parisi, un busto del señor Massone, para colocarlo en el local social; encargar la ejecución de un álbum en el cual serán reunidos todos los artículos, fotografías, telegramas y notas de pésame relativos a la muerte del señor Massone, debiendo entregarse dicho álbum a su familia, como homenaje especial de la Federación.

Los delegados, que se habían puesto de pie, al iniciar el ingeniero Villa su discurso, aprobaron por unanimidad la propuesta, y encargaron a la presidencia de todas las gestiones. Luego, en señal de duelo, se suspendió la asamblea.

LAS COMUNICACIONES CON EL SUR

Salida del "Presidente Mitre"

Con motivo de las dificultades que todavía subsisten en los puertos del Sur, a causa de los "boycotts" obreros, la compañía Delfino ha resuelto poner en desarme al vapor argentino "Camarones", el cual pasó ayer al dique A del puerto nuevo.

Este vapor debía haber salido a principios del mes corriente, pero no ha podido conseguir carga, pues los cargadores no quieren aventurarse a enviar mercaderías a aquellos puertos, exponiéndose a su rechazo por la negativa de los obreros a descargarlas, y esto ha originado la medida adoptada por la casa armadora.

Como hay muchos pedidos de pasajes, la misma casa despachará el 5 de enero próximo el vapor "Presidente Mitre" para Río Gallegos y escalas.

IMPORTACION DE POLVORA Y EXPLOSIVOS

Trasbordo a pontones

MEDIDAS DE SEGURIDAD

Varios importadores de pólvoras solicitaron del Ministerio de Hacienda se dejara sin efecto la resolución de 3 de septiembre próximo pasado, en la parte que prohibe el trasbordo a pontones de pólvoras y explosivos.

El Ministerio de Hacienda, entendiendo que la medida reclamada ha sido adoptada por razones de seguridad pública, no hizo lugar a la petición y declara obligatoria la entrada a polvorines, para la verificación correspondiente de las pólvoras y explosivos que se importen al país, aunque se soliciten a despacho directo.

La resolución del ministerio dispone, además, lo siguiente:

El trasporte de los mencionados artículos desde la lancha hasta los polvorines, deberá efectuarse en los vehículos especiales que provea la dirección general de arsenales por cuenta de los importadores.

Solicítese del Ministerio de Guerra la nómina de los explosivos, cuya importación deba prohibirse, para recabar del Congreso la autorización legal correspondiente.

La aduana de la capital notificará a los importadores que tengan depositadas en pontones pólvoras despachadas de directo, el retiro inmediato de las mismas, bajo apercibimiento de trasladarlas a los polvorines por cuenta de los interesados.

La misma repartición adoptará las medidas necesarias, a fin de que el traslado de las pólvoras y explosivos hasta los polvorines se efectúe inmediatamente de llegadas las lanchas al lugar del desembarque.

NOTICIAS VARIAS

La trasmisión del mando en México

El representante diplomático argentino en México comunicó al Ministerio de Relaciones Exteriores, los agradecimientos del gobierno mexicano y del nuevo presidente de la república, general Obregón, por la designación del ministro argentino acreditado allí con carácter de embajador extraordinario para concurrir a la trasmisión del mando.

Bolsa de Comercio

El Centro de Consignatarios de Frutos del País, por intermedio de su presidente, señor Pedro Bercetche, se dirigió a la Cámara de la Bolsa de Comercio, solicitando su incorporación a esa entidad, en el carácter de Cámara Gremial. Como es de práctica, ese pedido ha sido pasado a estudio de una comisión.

Crecida del río Paraguay

Con motivo de la crecida de las aguas del río Paraguay, la dirección de navegación envió a puerto Bermejo, elementos para contribuir al salvamento de los pobladores de la región.

Se nos informó, además, en esa repartición, que aun cuando la crecida de las aguas del río Paraná es grande, sin ser extraordinaria, se han adoptado las medidas del caso para prevenir con tiempo a las poblaciones costaneras de la altura a que llegarán las aguas.

Concejo Deliberante

Como la junta electoral ocupó durante toda la tarde de ayer el hemiciclo de sesiones del Concejo Deliberante para proseguir el escrutinio correspondiente a las últimas elecciones, ese cuerpo no pudo realizar la reunión a que había sido convocado.

El Concejo será invitado nuevamente para reunirse el martes próximo, a la hora de costumbre.

MARINA DE GUERRA

REGRESO DEL ACORAZADO "RIVADAVIA"

Ha llegado a Punta Arenas, el buque petrolero "Ministro Ezcurra", el cual lleva un cargamento de combustible líquido para el acorazado "Rivadavia", que regresa de Chile.

El buque estanque aludido, esperará en ese punto al "Rivadavia" y una vez que le haga entrega del petróleo necesario, regresará a Comodoro Rivadavia.

—Han sido aprobados los exámenes de los aprendices señaleros de segundo año de la escuela de esa especialidad de la armada y los de los aprendices del mismo año de la Escuela de artillería. Como consecuencia de esas pruebas, se han hecho las promociones correspondientes.

PROVINCIAS Y TERRITORIOS NACIONALES

SAN JUAN

RENOVACION DE LA LEGISLATURA

SOBRE EL DECRETO DE CONVOCATORIA

Se cree que aun no ha sido firmado

PROPOSITOS QUE SE PERSIGUEN

San Juan, diciembre 10—Aunque la noticia de la convocatoria a elecciones de renovación de la Cámara de Diputados, que trasmití ayer, la recogí del diario situacionista, "Nueva Era", se me asegura hoy, que el decreto de convocatoria no ha sido aun firmado, lo cual debe ser verdad, si se tiene presente que su texto íntegro, no lo ha publicado ningún diario, ni el "Boletín Oficial".

La elección debe realizarse el segundo domingo del mes de enero próximo, que es día 9, y, según el artículo 26 de la ley electoral, debe convocarse al pueblo, por lo menos, con un mes de anticipación al acto comicial.

Se asegura que el Poder Ejecutivo busca, por todos los medios a su alcance, eludir la realización de las elecciones de enero y que a eso responde la omisión de la convocatoria y el conflicto que intenta producir con la junta electoral, con motivo del nombramiento de secretario, que es privativo de aquélla.

El mandato constitucional para las elecciones de renovación de la legislatura, es absolutamente claro y terminante, de tal modo que no cabe legalmente el aplazamiento de la convocatoria en cuestión.

TUCUMAN

LA CIRCULAR DEL DOCTOR CASTELLANOS

Será contestada por el señor Bascary

Tucumán, diciembre 10—La circular del doctor Castellanos no ha sido aún contestada, pero seguramente lo será en breve tiempo.

Por conversaciones que personas allegadas al gobernador han tenido con éste, se infiere que el señor Bascary procurará en su respuesta eludir el compromiso de índole personal a que tiende, según se juzga, la comunicación del doctor Castellanos, pues aquél estima que su situación es muy distinta a la del gobernador de Salta, quien está personalmente distanciado del señor Irigoyen.

En cuanto a la intervención, se dice que aludirá a la nota del ministro del Interior y a los cargos que se le hacen directamente.

EL COMISARIO DE SIMOCA

Ha sido suspendido en sus funciones

Tucumán, diciembre 10 — Con motivo de los cargos formulados contra el comisario Dorado, de Simoca, y el subcomisario del mismo punto, Juan Castilla, la intervención resolvió suspender a ambos de sus puestos y enviar para que se haga cargo de la comisaría e iniciar el sumario de práctica al señor Juan Villada.

El inspector general, señor Freyre Bustos, se trasladará también a Simoca, con el fin de terminar o ampliar el sumario que se le instruye a estos empleados, que intervinieron en los sucesos que son del dominio público.

Personas adictas al señor Vera estuvieron hoy en la casa de gobierno, con objeto de hacer presente al interventor federal la satisfacción y aplauso con que recibieron esta medida.

EL CONFLICTO EN EL HOSPITAL PADILLA

Tucumán, diciembre 10 — Con la intervención del ingeniero Alvarez de Toledo quedó hoy resuelto el conflicto producido en el hospital Padilla.

El señor Beckmann convino en dejar sin efecto la resolución que designaba enfermeras para atender los servicios de este nosocomio.

ENTRE RIOS

LA CIRCULAR DEL DOCTOR CASTELLANOS

Será contestada por el gobernador

Paraná, diciembre 10—Con el propósito de conocer la actitud que asumirá el Poder Ejecutivo de la provincia frente a la circular telegráfica enviada por el gobernador de Salta a sus colegas de las demás provincias, referente al decreto de intervención de la provincia de Tucumán, dictado por el Poder Ejecutivo de la Nación, me entrevisté con el vicegobernador en ejercicio, quien me manifestó que dicha contestación será aplazada hasta el regreso del gobernador, que será en los primeros días de la semana próxima.

Autorizadas informaciones recogidas en los centros oficiales, permiten creer que el gobierno se limitará a acusar recibo del referido despacho, sin emitir su opinión acerca del fondo de las preguntas contenidas en el cuestionario.

LA HUELGA DE OBREROS FERROVIARIOS

Paraná, diciembre 10—Mediante la readmisión del personal despedido y el pago de sus salarios, se resolvió el conflicto existente entre los obreros y la empresa de los ferrocarriles de Entre Ríos. Mañana, los obreros reanudarán sus tareas.

Queda pendiente el conflicto de los obreros del "ferry-boats", que, si no termina pronto, será motivo de una huelga general, á la que están dispuestos los obreros.

CORDOBA

JOSE ZUMELZÚ

† ayer en Del Campillo

Falleció ayer en Del Campillo, el antiguo y laborioso corresponsal de LA PRENSA en esa localidad, señor José Zumelzú, que era respetado y querido por sus dotes personales.

El señor Zumelzú fué anteriormente corresponsal de este diario en Huinca Renancó, donde ha de ser asimismo lamentada su desaparición.

Tanto en uno como en otro pueblo, el extinto contribuyó como vecino y como corresponsal al progreso de las mencionadas localidades, mereciendo por ello el alto concepto de que gozaba.

El fallecimiento del señor Zumelzú, representa para Del Campillo una pérdida sensible, y para LA PRENSA la desaparición de un laborioso, inteligente y honesto colaborador.

LA AUTONOMIA DE LAS PROVINCIAS

Contestación al gobernador Castellanos

Córdoba, diciembre 10—El gobernador doctor Núñez contestó la nota-circular del primer mandatario de Salta, doctor Castellanos, relacionada con la autonomía de las provincias, en los siguientes términos:

Acuso recibo del telegrama circular de V. E., en el cual se me requiere como gobernador de Córdoba, un juicio doctrinario acerca de los fundamentos del decreto del Poder Ejecutivo nacional en la intervención a Tucumán, y respecto de los demás puntos que se especifican en el citado telegrama.

En mi opinión, corresponde a cada Estado el deber de defender su autonomía en la forma que considere más eficaz, caso de ser ella vulnerada.

Los gobernadores de provincias no afectados, carecemos de facultades para juzgar en actos o documentos oficiales y aunque sea en análisis doctrinario la conducta del gobierno nacional. Al Congreso incumbe pronunciarse como único juez en el asunto.

Por estas consideraciones excúsome de expresar juicio en forma oficial, respecto al fondo de la cuestión que V. E. plantea.

SANTIAGO DEL ESTERO

FATALES OBRAS DE PAVIMENTACION

Derrumbamiento de casas

Santiago del Estero, diciembre 10—Se han producido nuevos derrumbamientos de edificios, no habiendo ocasionado felizmente desgracias personales.

La causa de estos derrumbamientos es el desmonte realizado en las calles con motivo de las nuevas obras de pavimentación, que han dejado al descubierto los cimientos de los edificios antiguos, sin que las autoridades hayan tomado ninguna medida de previsión.

La municipalidad tiene al frente de la oficina de obras públicas un perito agrónomo que fué nombrado en reemplazo de un arquitecto, que estuvo en la administración del gobierno anterior.

La ciudad ofrece un raro aspecto con muchas casas apuntaladas y escombros que obstruyen la vía pública.

Nuevo jefe de policía—Empleados cesantes

Santiago del Estero, diciembre 10—Me informan que mañana llegará el doctor Enrique Cáceres, quien será nombrado jefe de policía de esta capital.

—Se encuentran aquí algunos ex empleados del territorio del Chaco, eliminados por el actual gobernador.

CATAMARCA

LAS ELECCIONES DE LEGISLADORES

Catamarca, diciembre 10—El escrutinio practicado en 12 mesas del departamento de La Paz, arrojó el siguiente resultado:

Manuel Ponferrada, 734 votos; Caracciolo Nieva, 1; Braulio Saavedra, 2; Sofonías Vergara, 11; en blanco, 32.

El Poder Ejecutivo convocó para el 19 del corriente a elecciones complementarias a las mesas 11 de Rambiones y 7 de Quirós.

Fiestas religiosas

Catamarca, diciembre 10 — Se terminaron las fiestas en honor de la Virgen del Valle.

A la procesión concurrieron más de 4.000 personas.

Lluvia

Catamarca, diciembre 10—Ha llovido en varios departamentos de esta provincia.

CORRIENTES

Aprobación del proyecto de impuestos

Corrientes, diciembre 10—En la última sesión que realizó la Cámara de Senadores, fué aprobado, con ligeras modificaciones, el despacho de la comisión respectiva, en el proyecto de impuestos para el año próximo.

JUJUY

La encuesta del gobernador de Salta

Jujuy, diciembre 10 — El ministro de gobierno de Salta, vino hoy a ésta con objeto de recabar la respuesta de la circular del doctor Castellanos.

El gobernador de la provincia le prometió darla mañana.

Viajeros

Jujuy, diciembre 10 — Llegó a ésta el doctor Manuel Carrillo, juez federal en Rosario.

Jujuy, diciembre 10—De ésa llegaron los señores ingeniero Carlos Velarde y Francisco Chaussette.

Trabajos de los radicales situacionistas

Jujuy, diciembre 10—Los radicales situacionistas continúan trabajando activamente en la organización de los comités departamentales.

RIO NEGRO

LA GOBERNACION DEL TERRITORIO

DOS SECRETARIOS QUE MANDAN

Procedimientos del Poder Ejecutivo

DETENCION DE ALTOS FUNCIONARIOS

UN PROCESO POR DESACATO

Viedma, diciembre 10 — Hace un mes, al hacerse cargo del mando el gobernador titular, señor Víctor Molina (hijo), designó secretario de la gobernación al teniente Orfilio Campana, de acuerdo con una conferencia mantenida con el ministro del Interior, antes de salir de ésa.

Cuando menos se pensaba, el Poder Ejecutivo, sin previa consulta al señor Molina, designó secretario al señor Domingo Palasiano. El gobernador, de acuerdo con la ley 1532, protestó enérgicamente del procedimiento y se trasladó a ésa, dejando a cargo de la gobernación al teniente Campana, quien desempeñó el cargo de gobernador hasta que llegó el secretario titular, designado por el Poder Ejecutivo, señor Domingo Palasiano, quien, siguiendo las instrucciones del ministro del Interior, tomó posesión del cargo. A consecuencia de esto, se produjo un entredicho entre el teniente Campana, designado por el gobernador, y el señor Palasiano, nombrado por el Poder Ejecutivo para desempeñar ambos el mismo cargo. Quiere decir, pues, que el territorio se encontraba con dos gobernadores interinos.

El teniente Campana ocupó la gobernación con tropa de la guardia de cárceles y marineros de la subprefectura.

En vista de esto, el secretario Palasiano constituyó su gobierno en la comisaría, cumpliendo las órdenes ministeriales.

Felizmente para la tranquilidad del pueblo, no hubo choque de fuerzas armadas y ayer a las 18, el teniente Campana por intermedio del contador Soler, hizo entrega del despacho al secretario señor Domingo Palasiano.

La culpa de todos estos hechos anormales, que frecuentemente tienen que tolerar los pueblos de los territorios nacionales, se debe a que el ministerio quiere cercenar las pocas atribuciones que tiene un gobernador, designando empleados subalternos que no están de acuerdo con la primera autoridad del territorio.

El gobernador Molina goza de prestigio y se desenvuelve bajo una independencia absoluta, por lo que se espera un gobierno de orden, honesto y progresista.

Viedma, diciembre 10—Momentos después de asumir el mando de la gobernación el secretario de la misma, señor Domingo Palasciano, fueron detenidos por orden del juez letrado, el contador, Fernando F. Soler; el jefe del piquete de guardias de cárceles, teniente Juan Montilla; el comisario, Darío Tardugno; funcionarios todos que actuaron conjuntamente con el encargado de la gobernación, teniente Orfilio Campana, que fué nombrado para tal efecto por el gobernador titular, señor Molina.

También se procesará al teniente Campana y al subprefecto de Patagones, mayor del Busto, por haber desacatado órdenes impartidas por el mismo juez letrado.

A pesar de la calma que reina en la población, sería una medida de buen gobierno apresurar el regreso del gobernador titular, señor Molina, o en su defecto designar para que resuelva la situación creada, a una persona que, con el carácter de interventor, no tenga en el territorio vinculaciones de ninguna naturaleza.

NEUQUEN

Trabajos de esquila — Paralización en las transacciones

Ñorquín, diciembre 10 — Se iniciaron los trabajos de esquila.

—Es completa la paralización en las ventas de lanas y demás frutos del país, lo que afecta a esta región.

Maestro delincuente

Ñorquín, diciembre 10 — La policía detuvo a un maestro acusado de tentativa de homicidio, que es reincidente. Causa extrañeza la indiferencia de las autoridades escolares en este asunto.

"Kermesse" de beneficencia

Neuquen, diciembre 10—Con mucho éxito se inauguró la "kermesse" a beneficio de la Copa de leche.

El juez letrado

Neuquen, diciembre 10—Se hizo cargo del puesto el juez letrado del territorio, doctor A. Pla.

EL DIA SOCIAL

CORSO DE FLORES — Esta noche se realizará en Palermo una reunión de carácter popular del corso de las flores, organizado por la comisión de la Sociedad de Beneficencia de la Capital. El precio de los palcos para la reunión de hoy ha sido fijado en 10 pesos; las entradas de coches y automóviles, 5 pesos, y peatones 0.50 y 0.20 respectivamente, los mayores y menores.

La reunión destinada a los niños se realizará mañana por la tarde, y como anunciamos, se rifará gratuitamente entre los pequeños asistentes un petizo con sus arneses correspondientes.

Las entradas y palcos para ambas reuniones, pueden adquirirse hoy de 8 a 18 en el local de la calle Reconquista 269. En la última reunión del corso le fué adjudicado el primer premio al coche del señor Benjamín F. Solari.

HOSPITAL DEL TIGRE — Mañana se realizará en el hospital del Tigre el acto de bendición de las salas de enfermos, ceremonia que se hará con toda solemnidad y que estará a cargo de monseñor Luis Duprat.

En ese acto actuarán como padrinos, la señora María Unsué de Alvear y el gobernador de la provincia, doctor José Camilo Crotto.

Asistirán todas las damas que pertenecen a la comisión del hospital, que han sido especialmente invitadas, como también las familias de nuestra sociedad que residen en los pueblos veraniegos del Norte, vecinos al Tigre.

SALVADOR RODRIGUEZ—Ayer, minutos antes de la 1, falleció víctima de un síncope cardíaco el señor Salvador Rodríguez, miembro de una antigua familia porteña y de un hogar compuesto en su totalidad por varones y todos con una tradición universitaria brillante. En 1891, a raíz de una huelga de estudiantes, en la que el caballero fallecido ayer figuró como uno de los directores más entusiastas y enérgicos, se vió obligado a suspender sus estudios y desde entonces dedicó su clara inteligencia, guiada por su carácter de definida virilidad, hacia otra clase de actividades, especialmente comerciales e industriales.

Como secretario del gobernador de la Pampa, doctor Granel, actuó también como gobernador interino del mismo territorio, mereciendo por la corrección de su conducta el amplio aplauso y la confianza de los vecinos de la vasta zona pampeana. Ocupó también, en esta capital, algunos cargos importantes en la guardia nacional como jefe, y juez de paz de una de las secciones parroquiales, cargos en los que reveló la invariable energía de su carácter y la probidad de su espíritu.

La muerte lo sorprende cuando hacía poco tiempo había cumplido los 48 años de edad, en posesión de un organismo sano que alejaba toda sospecha de la proximidad de este síncope que lo fulminó. Poseía una fortuna labrada directamente con sus esfuerzos personales, y él mismo, significaba por la bondad de su alma y el vasto tesoro de sentimientos caballerescos y altruístas, la más definida fortuna para el gran número de sus amigos personales a los que distinguiera con delicadezas fraternales. El principio determinante de su vida fué siempre, trabajar, y ayudar sin egoísmo y sin ostentaciones. Alma noble de buen caballero, su muerte será por eso mismo, profundamente sentida en el vasto círculo de amigos y parientes.

Hoy serán inhumados sus restos, a las 10.30, en la Recoleta, previa una misa de cuerpo presente en el Pilar.

FIESTA ARTISTICA — Como había sido anunciado se realizó ayer por la tarde en el salón Blanco del Plaza Hotel, la fiesta artística organizada bajo la dirección de la señora Marta Grignet de Dabezies y en la que tomó parte un grupo de niñas de nuestra sociedad.

ENLACE BOSCH ALVEAR-DODERO —Monseñor Rasore, bendecirá hoy a las 18.15 el enlace de la señorita María Teresa Bosch Alvear con el señor José A. Dodero, actuando como padrinos de la ceremonia la señora María Dodero de Benigni y el doctor Ernesto Bosch.

Para la fiesta, que después de la ceremonia religiosa se realizará en la residencia que el doctor Bosch y su señora poseen en la avenida Alvear, han sido invitadas las relaciones de ambos contrayentes.

DEMOSTRACIONES — El lunes por la noche, en el Jockey Club, los amigos del señor José Alfredo Martínez de Hoz le ofrecerán una comida con motivo de su próximo enlace.

COMIDAS — En la "Rotisserie Française" de la Galería Güemes, se realizará esta noche a las 20 la comida anual, en la que se suelen reunir los abogados egresados de la Facultad de Derecho en el año 1917.

—En el "restaurant" Aue's Keller, hoy a las 20 se realizará la comida mensual de los residentes sanjuaninos.

BENEFICIOS — Bajo el patrocinio de una comisión de señoras y señoritas, el martes próximo se realizará una fiesta en el Parque Japonés, en beneficio del Orfelinato del Carmen.

ENLACES — Se realizó ayer, en el Savoy Hotel el enlace de la señorita Delia Yannicelli, con el señor Eduardo Hostachy. Fueron padrinos de la ceremonia religiosa, la señora Indalecia R. O. de Hostachy y el señor Francisco Yannicelli. En el acto civil actuaron como testigos el guardia marina Julio C. Rodríguez Ocón y el señor Emilio Gorga. Bendijo la unión el R. Antonio de la Vega.

Después de la boda se realizó una recepción en los salones de dicho hotel, donde los novios recibieron los plácemes de sus amigos y parientes.

La nueva pareja se ausentó anoche a Montevideo, donde pasará una breve temporada.

—El 18 del corriente se realizará el enlace de la señorita Elisa Velarde con el señor Arturo F. Cornejo.

—El 20 del corriente se realizará el enlace de la señorita Blanca Lydia Blanco con el doctor Pedro Aluralde.

—Se realizará hoy el enlace de la señorita Sara Ruibal Martínez con el señor Rubén Quiroga Pellerano.

—Hoy se realizará el casamiento de la señorita Judith Campos Lahitte con el señor José M. Astigueta, de cuya ceremonia serán padrinos la señora Angélica Posse de Astigueta y el señor Pedro M. Campos.

En el matrimonio civil actuarán de testigos por parte de la novia el doctor Juan Robbio, y por el novio el doctor José Manuel Astigueta.

—En la mayor intimidad contraerá enlace hoy a las 18.30, la señorita Ana Dorila Cejas con el señor Leopoldo Codino.

Actuarán como padrinos de la ceremonia religiosa la señora Ana Barabino de Cejas, madre de la novia, y el señor Enrique Codino, hermano del novio.

Serán testigos en el acto civil el doctor Félix Aráoz por parte de la novia y el señor J. Ulises Codino por el novio.

DESDE ADROGUÉ — Con objeto de constituir la nueva comisión administradora del hospital Lucio Meléndez, que tantos beneficios reporta a los vecinos de Almirante Brown y sus alrededores, se reunieron las damas de aquella localidad en casa de la señora Angela C. de Bancalari, quedando constituída la mesa directiva en la siguiente forma:

Presidenta, Angela C. de Bancalari; vice primera, Ana B. de Navarro; vice segunda, Isidora B. de Pellerano; secretaria, María C. Sánchez; prosecretaria, María Isabel B. de Gonzáles Moreno; tesorera, Isabel P. de Sánchez Bustamante; protesorera, María Luisa N. de Gamboa; vocales, Elisa S. de Pelzer, Matilde G. de Bravo, María P. de Lapeyrousse, Emma V. de Gismondi, Lastenia P. de Frías, Victoria S. de Casares, Isabel C. de Rivadavia, Mercedes A. de Berraondo, Laura C. de Spinosa y las señoras de Portela, Zambonini, Bieule, López y Bassich.

Esta comisión organizará la llamada "semana del Hospital", figurando en primer término, en las fiestas a realizarse, una "kermesse", que promete alcanzar lucidas proporciones.

DESDE BELGRANO — El 17 del corriente se realizará en el teatro General Belgrano una fiesta en beneficio del dispensario Belgrano, de la Liga Argentina contra la Tuberculosis. Las entradas están en venta en la calle Cabildo 2217 y Pampa 3101.

CAMBIOS DE RESIDENCIA — Salidas: En breve se ausentarán para su quinta en Olivos el señor José Bacigaluppi y familia.

—Se han instalado en su quinta en Flores el señor Eduardo Estrada y familia y la señora Julia Estrada de Pizarro.

VIAJEROS — Llegadas: A bordo del vapor "Avon", regresará, de Europa el señor Santiago Gnecco, acompañado de su señora.

Salidas: En el vapor "Highland Loch" se ausenta hoy para Europa el señor Eduardo C. Chapman.

ENFERMOS — Sigue siempre muy delicado de salud el señor José María Martínez.

—Restablecida de su grave dolencia la señorita Ana María Alsina.

—Se encuentra en estado muy delicado el diputado nacional por Entre Ríos, señor Damián P. Garat.

—Es grave el estado de la señora Alcira Arana de Llambí.

—Se encuentra enfermo el señor Martín Echeverría.

—Guarda cama la señora Susana Echeverría Monasterio de Sundblad.

—Se encuentra enferma la señorita María Adela Jiménez Zapiola, a quien le será practicada una operación la semana próxima.

—Continúa enfermo el señor Alejandro J. Paz.

NECROLOGIA — Ayer tarde fueron sepultados en el cementerio del Oeste los restos del estudiante de ingeniería, señor Arturo Rodolfo Bustos, cuyo fallecimiento enluta a respetables familias de Mendoza y de esta capital.

—Ha de ser recibida con pesar en el círculo de sus amistades, la noticia del fallecimiento del señor H. M Levylier, ocurrido ayer en esta capital.

El extinto ocupaba en la actualidad el cargo de protesorero de la Sociedad Científica Argentina y desempeñaba una cátedra en la Escuela Industrial de la Nación y en otros establecimientos de enseñanza; deja en ellos el recuerdo de su afable trato y de sus correctos procederes.

Sus restos serán inhumados hoy a las 16 en el cementerio del Oeste.

NOTICIAS DE POLICIA

SUCESO SANGRIENTO EN UN CONVENTILLO

Varias personas atacadas a balazos

UN MUERTO Y DOS HERIDOS

En el segundo patio del conventillo situado en la calle Montevideo 65, anteayer por la tarde, Manuela Muñiz de Rodríguez, española, de 23 años de edad, ofreció un baile al que asistieron la mayoría de los inquilinos de la casa.

Poco después regresaba de su trabajo el agente de la sección tráfico, Camilo Méndez, argentino, de 40 años de edad, quien se domicilia en una pieza del conventillo en compañía de su madre. Méndez ayer por la mañana se quejó al encargado de la casa del ruido que los demás inquilinos habían producido la tarde anterior durante el baile. El encargado, Luis Francisco Fernández, portugués, de 32 años de edad, observó a la inquilina Rodríguez y le prohibió que en adelante realizara otras fiestas que molestaran a los demás vecinos, y la Rodríguez, inmediatamente, se encaró con el agente Méndez y le reprochó su procedimiento por haberse quejado al encargado.

Méndez fué a su empleo y después de regresar del mismo ayer por la tarde, en dos o tres ocasiones trató de provocar a Manuela un incidente, dirigiéndole la palabra para pedirle un paso en forma brusca. El incidente provocado se produjo, y según todos los testigos Méndez le aplicó a Manuela un puñetazo en el rostro, y en seguida extrayendo un revólver le hizo un disparo que no dió en el blanco. En este momento se acercó al agente el inquilino Camilo Bayalá, italiano, de 20 años de edad, y pretendió intervenir para apaciguar al agresor. Este se encaró con Bayalá y le descerrajó dos balazos, uno de cuyos proyectiles hirió a éste en la pierna izquierda. Al oir las detonaciones, salió al patio el encargado de la finca, Fernández, a quien Méndez también apuntó con su revólver. Fernández, ante el peligro del arma, se volvió, y como Méndez en ese instante apretara el gatillo del revólver, aquél recibió por la espalda un proyectil en el corazón. El herido caminó vacilando unos tres metros, penetró en la pieza, y allí cayó al suelo muerto.

Entretanto, se había aglomerado en el patio del conventillo una gran cantidad de público, formado por vigilantes y particulares que penetraron de la calle. Uno de estos vigilantes, Ladislao Reyes, argentino, de 23 años de edad, que se hallaba de servicio en la esquina de las calles Montevideo y Bartolomé Mitre, y que concurrió alarmado por las detonaciones y los gritos de auxilio que todos proferían, se abrió paso entre la muchedumbre, y luchó cuerpo a cuerpo con el agresor. Como Reyes no pudiese reducir a la impotencia a Méndez, le hizo un disparo con su revólver, y el proyectil hirió al último en el pómulo derecho, yendo la bala a alojársele en la nuca. Sólo entonces pudo evitarse que el criminal prosiguiese su obra.

El comisario Juan Oyuela, el auxiliar Fontanarrosa y el oficial inspector Tagliaferro, que se hicieron presentes en el sitio del hecho, hicieron conducir a Méndez al hospital Ramos Mejía. Bayalá, cuya herida en la pierna es de escasa gravedad, fué curado en el consultorio central de la Asistencia Pública y luego trasladado a su domicilio.

Del hecho se dió cuenta al juez de instrucción doctor Beltrán; este magistrado ordenó que el cadáver de Fernández fuese enviado a la Morgue para efectuarle la autopsia. Fernández era casado y deja tres hijos de corta edad.

ESCLARECIMIENTO DE UN DELITO

Detención del autor principal

En nuestra edición de anteayer, publicamos una noticia relacionada con un atentado cometido por tres supuestos corredores de comercio, contra la señora Paulina Doner de Debry, rusa, de 42 años de edad, establecida con un comercio de tienda y ropería, en la calle Corrientes 3390, quien denunció en la comisaría 11 haber sido víctima de un robo por valor de 8.500 pesos.

Según la damnificada, los delincuentes le sustrajeron en forma violenta aquella suma de dinero que retenía en su poder para abonar el importe de unas mercaderías que los falsos corredores de comercio le habían ofrecido en venta, en condiciones ventajosas.

Como, según la denuncia, los autores del atentado eran vulgares asaltantes, se le dió intervención a la sección robos y hurtos de la división de investigaciones, y fué designado el auxiliar Urruchúa para las averiguaciones correspondientes.

Dicho empleado, el oficial inspector Sánchez y el agente Cucaresse fueron a la casa de la damnificada y hallaron debajo de una carpeta colocada sobre un escritorio trozos de papel secante y otros de papel amarillo del mismo tamaño que los billetes de Banco de 100 pesos, lo que indujo a aquéllos a sospechar que Paulina había sido víctima de una estafa que consiste en embaucar a cierta clase de personas sobre una forma maravillosa de falsificar dinero.

Robustecida esa creencia por otros antecedentes, fué relativamente fácil para la policía orientar la pesquisa hacia la detención de los probables autores del delito y fueron arrestados varios individuos. Colocados éstos en ruedas de personas, uno de ellos fué reconocido por la damnificada como uno de los delincuentes que consiguieron sustraerle su dinero.

El detenido se llama Francisco Leiskeimann o Roesmann o Merque-

PROVINCIA DE SANTA FE

CONFLICTOS DEL TRABAJO

Biortondo, diciembre 10 — Los trabajadores rurales se hallan en huelga desde hace tres días porque los colonos les rechazaron el pliego de condiciones que presentaron, por considerarlo inaceptable.

Las sementeras se hallan en condiciones de ser cortadas, y en caso de no serlo en seguida, los colonos sufrirán perjuicios.

La policía procede con energía, protegiendo los intereses de los agricultores.

Se espera la llegada de un piquete del escuadrón de seguridad, pues los huelguistas amenazan con represalias, lo que impide que trabajen los obreros que no pertenecen a la sociedad de resistencia.

ADMINISTRACION PROVINCIAL

Mensaje y proyecto enviados a la Legislatura

Santa Fe, diciembre 10 — El Poder Ejecutivo dirigió un mensaje a la legislatura reiterando el pedido de aprobación del convenio celebrado entre el director de las obras sanitarias de la Nación doctor Marcial R. Candioti en representación del gobierno nacional y el apoderado de la provincia en la capital federal doctor Urbano de Iriondo en representación de este gobierno, referente a la ampliación de las obras de saneamiento de esta ciudad. En el mensaje hace notar la necesidad urgente de realizar dichas obras.

El Poder Ejecutivo dirigió también a la legislatura un proyecto de reformas a la ley de apremio en vigor.

La circular del doctor Castellanos

Santa Fe, diciembre 10—El gobernador reunió hoy a sus ministros en acuerdo para tratar la contestación que se dará a la circular del doctor Castellanos, recibida ayer. Se guarda reserva sobre lo resuelto, sabiéndose únicamente que aun no se ha enviado contestación. Como el gobernador se ausentará para el campo para no regresar hasta el lunes el asunto no se tratará hasta entonces.

INSTRUCCION PUBLICA

FACULTAD DE MEDICINA

La huelga de estudiantes

Rosario, diciembre 10 — Los estudiantes de la Facultad de Medicina mantienen la huelga que decretaron hasta tanto no les fueran aceptadas las peticiones que han presentado. Como ya anuncié; quieren que se establezcan tres turnos de exámenes, uno el 15 del corriente, otro el 5 de enero próximo y otro el 25 de ese mismo mes. Además solicitan la separación del organizador federal doctor Agudo Avila a quien consideran en contraposición con los intereses y aspiraciones de los estudiantes. Estos también han pedido se les dé por cancelado el pago de los derechos de exámenes con las dos cuotas que ya tienen pagadas.

Posteriormente a las resoluciones antedichas los estudiantes han recibido comunicación de que se han establecido los tres turnos que solicitan, pero con las siguientes fechas: 11 y 24 del corriente y 10 de enero próximo, que se hará una rebaja del 50 por ciento en el arancel correspondiente a la tercera y cuarta cuotas, que la asignatura de anatomía descriptiva será fraccionada a los efectos del examen y la clasificación obtenida en cada una de ellas se considerará definitiva.

A fin de tomar en consideración estas proposiciones los estudiantes celebrarán esta tarde una asamblea que resolverá si mantiene el petitorio o si acepta las condiciones otorgadas.

Esta noche regresarán de ésa también los dos delegados que enviaron dichos estudiantes a entrevistarse con el ministro Salinas para tratar el punto relativo a la separación del doctor Agudo Avila.

De acuerdo con las condiciones anunciadas por la secretaría de la Facultad, los exámenes deberán iniciarse mañana a las 9.30. La asamblea de esta tarde de los estudiantes resolverá si aceptan esto y mañana comienzan los exámenes.

Rosario, diciembre 10 — En la asamblea realizada esta tarde los estudiantes de medicina resolvieron continuar la huelga mientras no obtengan todo lo que han solicitado, empezando por el reconocimiento del centro de los mismos que no ha querido reconocer el delegado federal, razón por la cual los estudiantes en sus reclamaciones se dirigen directamente al ministerio. Esta noche a la llegada del rápido de ésa en el que vienen los dos delegados que conferenciaron con el ministro y en el que también viene el doctor Agudo Avila realizarán otra asamblea para tratar diversos puntos.

Rosario, diciembre 10 — Esta noche, a la llegada del tren rápido de ésa, se reunieron en la estación Rosario Norte un gran número de estudiantes de medicina, y produjeron un incidente con motivo de la llegada del doctor Agudo Avila, quien fué recibido con el grito de "que renuncie".

Se produjo un pequeño tumulto, en el que intervino la policía a objeto de calmar los ánimos y restablecer el orden. Algunos estudiantes fueron detenidos.

Es evidente que los estudiantes están completamente en desacuerdo con el delegado federal, quien llegó acompañado de los doctores Zeballos y Ruiz.

El edificio del colegio nacional

Santa Fe, diciembre 10—Con motivo de la creación de un segundo turno en el Colegio Nacional de esta capital, se hace notar la necesidad de construir otro edificio, que esté más de acuerdo con las necesidades del gran número de alumnos que desde el año pasado se han matriculado.

AGROPECUARIAS

El decreto de exportación de trigo

Rosario, diciembre 10—El decreto del Poder Ejecutivo Nacional, relativo al levantamiento de la prohibición de exportar trigo ha dado motivo a diversos comentarios. En la Bolsa de Comercio se oponen reparos al mismo por la restricción que hace el gobierno al reservarse la Facultad de volver a prohibir la exportación cuando lo considere oportuno. El trigo para febrero subió hoy, a pesos 18.20, pero a última hora bajó a 17.80.

Lluvias

Rosario, diciembre 10 — Después de un calor intenso, a las 14.30 ha empezado a llover fuerte.

LEGISLATURA

Reunión de las Cámaras

Santa Fe, diciembre 10 — Tampoco hoy se reunieron las cámaras legislativas. Sólo concurrieron 7 senadores y 19 diputados. Las comisiones de presupuesto e instrucción pública estuvieron reunidas con la asistencia del ministro Araya.

EN LA CAPITAL

EL DIA SOCIAL

Santa Fe, diciembre 10 — Mañana se realizará el casamiento de la señorita Carolina Diaz Candioti con el señor José M. Martínez.

NOTICIAS DE POLICIA

LA CRIMINALIDAD EN LA PROVINCIA

Santa Fe, diciembre 10 — Los diarios se manifiestan alarmados ante el desarrollo de la criminalidad en esta provincia.

El diario "Santa Fe" dice al respecto:

"Casi no pasa día sin que se anoten hechos delictuosos y especialmente de sangre en el territorio de la provincia.

"Parece que un viento de malignidad soplara por todas partes, y cuando no es en el Sur o el Oeste que se matan madres, hermanas y esposas, es en el Norte que se degüellan criaturas o se asaltan domicilios."

DIVERSAS INFORMACIONES

Nueva línea de tranvías

Santa Fe, diciembre 10—En los primeros días de la semana próxima se inaugurará una nueva línea de tranvías eléctricos a los barrios del Sur de la ciudad.

Movimiento gremial

Santa Fe, diciembre 10—Se hacen gestiones en el sentido de dar solución a la huelga de los obreros metalúrgicos.

—Los conflictos portuarios continúan en pie. Mientras los elementos de la Federación Obrera Local, mantienen una actitud de resistencia, en el puerto trabajan obreros no federados que reemplazan a los primeros en las tareas inherentes.

—Se declararon en huelga los obreros ladrilleros del kilómetro 2, pidiendo aumento de los jornales y disminución de las horas de trabajo.

—Respecto a la huelga agraria informan que la situación ha mejorado, llegándose a la normalidad en muchos centros agrícolas.

ROSARIO

MUNICIPALES

EL PRESUPUESTO PARA 1921

Cálculo de recursos

Rosario, diciembre 10 — En resumen, el proyecto de presupuesto enviado por el departamento ejecutivo a consideración del concejo deliberante, y que actualmente estudia la comisión respectiva de dicha corporación, es el siguiente:

Capítulo 1.o, inciso único: Concejo Deliberante: secretaría, 47.500 pesos; capítulo 2o., inciso 1: intendencia, pesos 64.620; inciso 2, oficina legal: 9.360 pesos; inciso 3, oficinas de hacienda: 182.400 pesos; inciso 4, obras públicas: 770.520 pesos; inciso 5, 56.520 pesos; inciso 6, defunciones y cementerios, 64.640 pesos; inciso 7, estadística y archivo: 6.100 pesos; inciso 8, servicio: 28.080 pesos; inciso 9, mercados: 103.740 pesos; inciso 10, mataderos y corrales: 59.902 pesos; inciso 11, paseos públicos: 239.500 pesos; inciso 12, administración sanitaria: 862.722 pesos; inciso 13, oficina química: 45.100 pesos; inciso 14, limpieza y maestranza: 848.696 pesos; inciso 15, fondo de previsión para accidentes de trabajo: 15.000 pesos; inciso 16, instrucción pública: pesos 120.000; inciso 17, gastos generales: 38.000 pesos; inciso 18, fiestas patrias: 5.000 pesos; inciso 19, servicio de deudas: 1.523.649 pesos; inciso 20, obligaciones contraídas: 477.600 pesos; inciso 21, subvenciones y pensiones: 248.070 pesos; inciso 22, ordenanzas y decretos en vigor: 138.675.43 pesos; inciso 23, ordenanzas y decretos especiales: 264.886.02 pesos; total, pesos 6.217.400.45.

El cálculo de recursos es como sigue: adoquinado, pesos 30.000; arena, 50.000; asistencia pública, 100.000; carnicerías, 110.000; cementerios, 320.000; cercos y revoques del bulevar Oroño, 2.500; contribución química, 110.000; corriente eléctrica, 150.000; cloacas domiciliarias, 30.000; cloacas y desagües, 20.000; diversiones públicas, 100.000; despachos de bebidas, 35.000; edificación y línea, 50.000; elaboración de embutidos en los mercados, 4.000; establecimientos insalubres, 12.000; estacionamientos de carruajes, 22.000; eventuales, 15.000; explotación de basuras, 18.000; explotación de animales muertos, 500; generadores de vapor, 30.000; hornos de ladrillos, 3.500; impuesto general, 1.700.000; inspección de carne, 12.000; introducción de aves y huevos, 35.000; inscripciones, 35.000; inspección veterinaria de tambos, 1.500; inspección sanitaria de artículos comestibles, 7.500; inspección de sociedades anónimas, 1.840; jardín de niños, 1.000; letras a cobrar, 20.000; letreros (renovación actual), 5.000; letreros de propaganda, 60.000; macadán, 500; matanza, 250.000; mercado central, 250.000; mercado de abasto, 170.000; mercado Norte, 14.000; mercado Sur, 12.300; mercado Modelo, 10.800; mercado Urquiza, 9.600; mercado Gozolino, 4.200; mercado Porvenir, 1.200; mozos de cordel, 1.000; multas, 3.000; mesas en la vía pública, 1.000; puestos de abasto fuera de mercados, 24.000; panaderías, 1.000; papel sellado, 160.000; pasteros, 10.000; puestos de frutas y verduras, 5.000; patentes de rodados, 290.000; patentes de perros, 1.000; pesas y medidas, 40.000; quioscos, 1.200; telégrafos y teléfonos, 14.000; timbres sanitarios, 50.000; tranvías eléctricos, 230.000; trasporte de carne, 9.000; tapiales y aceras, 5.000; vendedores ambulantes, 120.000; venta de nafta, 2.000; ejercicios vencidos, 170.000; total, pesos 5.044.240.

Recursos extraordinarios del gobierno de la provincia, por contribución directa y patentes, 850.000 pesos; ídem por servicios del pago de la mitad de la deuda externa, 517.040.45; mercado Gozolino (cuenta de sueldos), 4.920; veterinario en el barrio Belgrano (sueldos), 1.200; total, 1.173.160.45 pesos.

Total general, 6.217.406 45 pesos.

JUDICIALES

EN EL JUZGADO DE INSTRUCCION

Desmayo de un procesado

Rosario, diciembre 10 — Esta mañana, en el juzgado de instrucción del doctor del Campo, en momentos en que prestaba declaración, sufrió un desmayo Enrique Francioni, uno de los presos que últimamente se habían evadido de la cárcel penitenciaría y que fué detenido en Mendoza, trasladándosele a ésta hace ya días. Versiones circulantes al respecto dicen que el accidente obedeció a que Francioni viene siendo objeto de privación de alimentos en dicho establecimiento, a objeto de hacerle declarar quién le facilitó la fuga.

Se agrega que desde su reingreso a la cárcel está sometido a pan y agua. Francioni fué atendido en seguida por el médico de los tribunales, doctor Loyola, reponiéndose instantes después.

Otra versión dice que Francioni simuló el desmayo a objeto de conseguir que se le enviase a la sala de presos del hospital, donde tramaría una nueva fuga. Francioni está procesado por robo y doble homicidio en el departamento General López. De todos modos, se ha dispuesto una investigación para saber con exactitud si dicho detenido, como así también otros, están sometidos a dicho suplicio.

Designación de contadores

Rosario, diciembre 10—La Cámara de Apelaciones ha designado a los siguientes contadores para que intervengan en los asuntos comerciales durante el año próximo:

Manuel Niel, Felipe Machado, Juan B. Roldán, Antonio R. Andujar, José A. Borella, Fernando de Villegas, J. Francisco López, Angel Miranda, J. Prudencio Coll, Roque Blois, José Martoccia, Andrés L. Jáuregui, Angel Rigo, Esteban Bruera, Julio A. Enz, Carlos B. Engelbrecht, Arístedes Chiesa, Federico Pujals, José G. Vera, Romeo J. Morteo, Juan A. Bandettini, Roque Biotta, Raúl J. Roselli, M. Barragán, Carlos J. Ghiraldi, José F. Caligaris, Julián Colombo Berra, Manuel Fernández, Romero Alberto Gibbots, Manuel Camani, Alfonso Carrone, Julio S. Lovin, Horacio Fredriksson, Tobías Arribillaga, doctor Juan Goddfrid, Hugo Moltedo, Marcos Tacus, Diego J. Adelardo, Samuel Schamis y Vicente F. Pusso.

EL DIA SOCIAL

Rosario, diciembre 10 — Se realizó en los salones de la Biblioteca Argentina la última reunión organizada por El Círculo, y con la cual se clausuró la presente temporada artística de esa institución cultural.

Numerosas familias se congregaron en dicho sitio, aplaudiendo al bajo Romito y a la niña Anido, que ejecutó diversas composiciones en la guitarra.

—Mañana por la noche, se realizará el banquete con que será obsequiado el ingeniero Augusto Flondrois, director de nuestro puerto, por la distinción de que ha sido objeto por parte del gobierno de Bélgica, declarándole caballero de la orden de la Corona. En el acto del banquete, al que invita un distinguido grupo de caballeros, hará uso de la palabra el señor Alfredo J. Rouillón.

NOTICIAS DE POLICIA

Agentes de tráfico

Rosario, diciembre 10 — En las comisarías seccionales se ha empezado a instruir a los agentes que harán de "barítonos" en nuestras calles y esquinas principales y donde hay mayor tráfico, y cuya principal misión será regularizar éste y hacer respetar las ordenanzas municipales que rigen la materia.

Fallecimiento de un herido

Rosario, diciembre 10 — En el local de la Asistencia Pública falleció hoy, a las 15, Emiliano Fernández, a consecuencia de la puñalada que el 7 del corriente, sin mediar causa alguna, le aplicó Domingo Cabrera, conductor de un carro municipal y que se hallaba en estado de ebriedad.

DIVERSAS INFORMACIONES

Fallecimiento del señor Domingo Filiberti

Rosario, diciembre 10 — A la avanzada edad de 87 años, falleció en Arroyo Seco, el señor Domingo Filiberti, jefe de una respetable familia de ese punto. El señor Filiberti fué fundador del distrito citado, donde se radicó hace 55 años y tuvo una actuación destacada en los progresos del mismo. El extinto era oriundo de la provincia de Parma (Italia) y desempeñó varias veces y por muchos años la presidencia de la comisión de fomento.

El sepelio que se efectuará mañana en Arroyo Seco, dará motivo a una imponente manifestación de duelo.

En favor del sábado inglés

Rosario, diciembre 10 — En la esquina Rioja y San Martín esta noche se realizó el mitin organizado por el sindicato de empleados de comercio en favor del sábado inglés.

EN LOS DEPARTAMENTOS

SAN CRISTOBAL

Los trabajos de trilla — El tiempo

Ceres, diciembre 10 — En algunas chacras de esta zona agrícola se han iniciado ya los trabajos de trilla del trigo y del lino.

La mosquita está causando daños de importancia en los sembrados de trigo.

—El tiempo caluroso amenaza lluvia.

---

jismann o Seisokeymann, ruso, de 38 años de edad, casado, corredor de comercio y catalogado en los archivos policiales como "entregador" y "reducidor", es decir, que proporciona a los ladrones datos sobre las personas a quienes se elige para "candidatos" de futuros robos y que luego se encarga de enajenar las mercaderías, efectos, alhajas, etc., robados.

El dinero sustraído a Paulina no pudo ser recuperado.

EN LOS JUZGADOS DE INSTRUCCION

Dos prisiones preventivas

El juez de instrucción doctor Malbrán, por la secretaría Barrionuevo, dictó auto de prisión preventiva contra David Amadeo Videla, argentino, de 34 años de edad, empleado, por homicidio en la persona de José Conti, también argentino, de 29 años, carnicero.

El hecho ocurrió el 3 de octubre del corriente año, en la casa situada en la calle Vírgenes 169, a raíz de un incidente entre los protagonistas, que terminó a balazos.

—Por la secretaría Malbrán, del juzgado de instrucción del doctor Escalante Echagüe, fué decretada la prisión preventiva de Luis Petruzelli, italiano, de 30 de edad, acusado de disparo de arma y lesiones a Gracia B. de Gofredo, también italiana, de 48 años, y a su hija Serafina, argentina, de 16 años, a quien aquél infructuosamente requería de amores.

ACCIDENTES DEL TRAFICO

Muerte de un anciano

Ayer a las 15, frente al número 1835 de la calle Lima, Carlos Hernández, argentino, de 70 años de edad, que acababa de salir apresuradamente de una fonda con rumbo a la estación Constitución para tomar un tren que debía conducirlo al pueblo de San Vicente, donde se domiciliaba, fué arrollado por el automóvil de alquiler que dirigía Aram Dumanián.

El anciano resultó con graves heridas en el pecho y en el rostro, y fué conducido al hospital Rawson, donde falleció anoche a las 21, a consecuencia de aquellas lesiones.

El "chauffeur" se encuentra preventivamente detenido en la comisaría 16.a.

—Luis Grecco, argentino, de 22 años de edad, ayer a las 9.15, en momentos en que atravesaba corriendo la calzada, en la esquina de las calles Lima y Brasil, fué a dar contra un automóvil de alquiler que por la primera arteria se dirigía velozmente en sentido contrario.

Debido al golpe, Grecco sufrió una herida desgarrada en el pecho, de la que se asiste en el hospital Rawson.

—Desde anoche se encuentra en asistencia en el hospital Rawson, Guillermo Vázquez, argentino, de 11 años de edad, vendedor de diarios, domiciliado con sus padres en la casa Garay 312.

Aproximadamente a las 19, el nombrado atravesaba distraído la calzada de la calle Belgrano al llegar a la de Perú. De pronto, fué atropellado y arrastrado varios metros por el automóvil de alquiler dirigido por el "chauffeur" Jesús Rodríguez.

Como consecuencia del golpe, Guillermo resultó con una herida de gravedad en el parietal derecho que le hizo perder el conocimiento.

Un agente de la comisaría 2.ª procedió a la detención del conductor del automóvil.

FUEGO EN UN DEPOSITO DE MERCADERIAS

Ayer, a las 20.30, se originó un incendio en el depósito de mercaderías situado en la calle Sarmiento 1452, propiedad de la razón social Luis Brenna y Compañía.

En dicho establecimiento se encuentran depositadas partidas de aceite, alcohol, nafta, kerosene, jabón, yerba y arroz, y dada la combustibilidad de dichas mercaderías que entrañaba un peligro de rápida propagación del fuego, salió del cuartel central de bomberos toda la guarnición bajo el mando del comandante Cobas.

El ataque del incendio se inició en momento oportuno, mediante una línea de mangueras directa, y las llamas pudieron ser extinguidas a los pocos momentos.

El depósito, que giraba con un capital de 45.000 pesos contra un seguro por 50.000, sufrió perjuicios de poca consideración relativamente, pero que aún no fueron valuados.

NIÑO MUERTO POR UN CARRO

A las 10.30, el niño Carlos Abdala Debri, argentino, de 4 años de edad, viajaba en el pescante de un carro que dirigía su padre Alí Abdala. Cuando el vehículo llegó frente a la casa señalada con el número 2580 de la calle Médanos, el menor cayó del pescante al suelo debido a un fuerte barquinazo que diera el carro.

Una de las ruedas le pasó por encima de la cabeza a la infeliz criatura, causándole heridas de tal gravedad, que determinaron su fallecimiento instantáneamente. El cadáver fué recogido por la policía de la sección 35, la que inició el sumario de estilo y dió cuenta del accidente al juez de instrucción en turno.

ALLANAMIENTO DE UN CAFE

El comisario Juan M. Valiente, de la sección 19 de policía, acompañado de empleados y agentes a sus órdenes allanó en las primeras horas de la madrugada anterior el café establecido en la calle Santa Fe 3325.

En dicho comercio, según denuncias recibidas por la policía, se infringían las disposiciones de la ley de juegos. Al penetrar en la casa los empleados policiales, sorprendieron a varios individuos que estaban sentados alrededor de una mesa, entretenidos en jugar al "monte".

La mayoría de los infractores, al advertir la presencia de la autoridad policial, huyeron por los fondos de la finca escalando las paredes de las propiedades linderas.

Fueron detenidos el tallador, Carlos Luis Vandendal, el propietario del comercio, Pedro Chanbandindegui, y un mozo.

PROVINCIA DE BUENOS AIRES

LA REVALUACION TERRITORIAL

NOMBRAMIENTO DE COMISIONES EMPADRONADORAS

El Poder Ejecutivo dictó ayer el anunciado decreto designando las comisiones que deberán encargarse de la revaluación de la propiedad raíz.

En los considerandos de ese decreto se establece que, según los informes de la dirección de rentas, casi todas las juntas locales a que se refiere el artículo segundo de la ley de valuación en vigor, se hallan desintegradas y que a efecto de restablecerlas se ha requerido de los valuadores y de los gerentes de Bancos locales las nóminas de las personas que deben constituir o integrar dichas comisiones.

Por el mismo decreto se designa a las siguientes personas para ocupar el cargo de jurado en las juntas locales de referencia:

Gregorio Alcorta, Antonio P. Etchepare, Ramón Castaño y Fernando Glorialde, para Ayacucho.

Severo Blaieta, Antonio Médici, Pedro F. Solari y Angel J. Villa, para Alberti.

Pedro Fiorito y Francisco Aphalo para Avellaneda.

Francisco Vismara, para Balcarce.

Eugenio Sain Beat, Martín Oyharzábal, Teodoro T. López y Pedro Marchegain, para Castelli.

Manuel López Seso, Juan B. Chabagno, Patricio B. Wallace, para Coronel Brandsen.

José E. Laplacette, Juan P. Laborde, Gregorio Perodhena y Eduardo Morgan (hijo), para Colón.

Santiago Berasa, José Alfaro, Carlos A. Labandeira y Tomás Salvat, para Carlos Casares.

Camilo Freige, Silvestre, Capalbo, Lucas Etcheverry y Bautista Laxalde, para coronel Vidal.

Lauro Novaro, para Chivilcoy.

Fernando Estrugamou y José Diggiacomo, para Chacabuco.

Antonio Cervetti, Ezequiel Pérez, Antonio Fariña y Gustavo Hoerth, para Esteban Echeverría.

Santiago Baligo y Florencio Orlando, para Exaltación de la Cruz.

Miguel Cascardi, Luis Villa y Antonio Bengochea, para Florencio Varela.

José Díaz Goyoz y Aurelio Ortiz, para General Alvear.

Arutro González, Pedro Juandon, Juan Irurzún e Ignacio Alberdi, para General Lamadrid.

Arturo Echarry, Pedro Creuzat y Félix L. Pizarro, para General Guido.

Juan A. Ardite y Agapito L. de Armentia, para General Lavalle.

A. Pantaleón Romero, Gerardo Zardonga, Juan Enrique Cordón Davis y Juan Pérez, para General Pinto.

Carlos G. Agliatti para General Rodríguez.

Francisco Jáuregui y Agustín Bidart, para Guaminí.

Doctor Luis A. Sauze y Genaro Olivares, para General Villegas.

Faustino Pesqueira y José M. López Hernández, para General Paz.

Juan P. Ithurriaga, Ceferino Rodríguez y Pedro Lima, para General Arenales.

José Aresti, para Lobos.

Doctor Manuel A. Fortela, Laureano J. Oliver y Esteban Perehuil, para Lomas de Zamora.

Juan Armoude, Pedro Sanchelus, Ernesto Romero y Esteban Perehuil (hijo), para Laprida.

José D. Irigoyen, Juan Vidart y Vicente Barayazorra, para La Magdalena.

Nemesio de Olariaga, Juan Caracotche, Pedro Boly y Francisco Barrionuevo, para Maipú.

Antonio Damen, para Marcos Paz.

Manuel Igarza, Epifanio T. Satrane y Bernardo Caracoch, para Matanza.

Juan Francisco Aguilar y Nemesio Alvarez, para Moreno.

Juan José Inchausti y Vicente Gandolfo, para Navarro.

Manuel Maceira Campo y Andrés Dalley, para Pila.

Alberto Barberis, Melitón A. Martínez y Nicolás Belfiori, para Pilar.

Ramos Ferrandi, Francisco M. Reymondi, Nicolás M. Marcaiain e Higinio Fernández, para Punta Alta (Bahía Blanca).

Anastasio V. Luro, Fernando Splendor, Teodoro Torra y Severo Lanz, para Puan.

Juan F. Savo, para Pehuajó.

Ildefonso Iribarren y Mauro Cabrera (hijo), para Pergamino.

Juan Durante y Luis Berr, para Quilmes.

Angel García, Santos Giacobone, Santiago Gil y Juan Yeles, para Ramallo.

Miguel Escosteguy y Francisco Alzpurua, para Rauch.

Augusto Aunedat, Juan Espelosín, Isidro Lanz y Juan Carmajo, para Roque Pérez.

Pedro C. San Sebastián y Andrés Aguirre, para Rivadavia.

Antonio H. Inda, Aureliano Reig y José P. Rivera, para Saladillo.

Gabino P. Tapia y Antonio E. Varela, para San Antonio de Areco.

Isaac Márquez e Ignacio Arbolais, para San Isidro.

Pedro Tamagni y Cayetano Cúneo, para San Fernando.

Alfredo Almeida, Manuel Ballere, Blas Franco y Tomás Muffatti, para las secciones 2.a, 3.a y 4.a de islas.

Francisco Cilardoni, Enrique Fraysinet y Modesto González, para Saavedra.

Hilario Renovales y José M. Gutiérrez, para Tapalqué.

Juan Mendivil, Ricardo Kugler, Nartallo Gressoni y Carlos Frey, para Tornquist.

Doctor Pedro García Salinas, Francisco Vignau y Francisco Rodríguez, para Trenque Lauquen.

Manuel H. Amaral y Benito R. Francce, Emilio Mosconi y Bernardo Aguerre, para 25 de Mayo.

Antonio Malaver, Juan Carlos Richieri, Edmundo J. Scuret y Rodolfo Negrete, para Vicente López.

Antonio Casas y Luis Albertini, para Villarino.

Plácido Almaestre, Demetrio González Cáceres, Antonio Palabella y Eduardo N. Martínez, para La Plata.

NOTICIAS ADMINISTRATIVAS

(De nuestra sucursal en La Plata)

ECOS DE LAS ELECCIONES MUNICIPALES

Suspensión de funcionarios públicos

El comité central de la Unión Cívica Radical, en el manifiesto que publicó después de las elecciones municipales, acusó al gobierno de haber usado de las policías y de resortes oficiales en ese acto.

En el concejo deliberante de La Plata se comentó esa intervención, citándose detalladamente la forma como el director de la penitenciaría había intervenido activamente en el acto electoral.

Las precedentes manifestaciones fueron puestas en conocimiento del gobernador, quien dispuso la inmediata instrucción de un sumario, de cuyas actuaciones resulta comprobada la intervención del director de la penitenciaría, don Leopoldo Flores, y alcaide, señor Auli, quienes habrían hecho votar a los soldados del cuerpo de guardia de cárceles por la lista radical "presidencialista". Ambos funcionarios fueron suspendidos en el desempeño de sus cargos.

Oficinas del telégrafo de la provincia en Mar del Plata y Necochea

El 15 del corriente serán libradas al servicio público las oficinas del telégrafo de la provincia, que durante la temporada de verano funcionan en las ramblas de Mar del Plata y Necochea, las que permanecerán abiertas hasta las 22.

Las oficinas centrales tendrán horario hasta las 24 y harán un servicio especial y directo entre los balnearios y la capital federal.

EN LOS MUNICIPIOS

(De nuestra sucursal en Avellaneda)

Concejo deliberante—Sesión de una hora

A pesar de los muchos e importantes asuntos a resolver, el concejo deliberante inició anteanoche la reunión a las 22.10 para levantarla una hora después. Trató únicamente tres o cuatro despachos de comisiones, dió entrada o otros y postergó los de mayor importancia "para la próxima sesión", según es costumbre en el concejo, desde hace algún tiempo.

Retiro de crucifijos del hospital Fiorito—Petición al concejo deliberante.

Con motivo de no haber dado cumplimiento el intendente municipal a la resolución del concejo deliberante que manda reponer los crucifijos retirados de algunas salas por orden de aquel funcionario, varias instituciones representadas por el cura párroco, señor Ayrolo y señores A. Rappalini, F. Herrera, Salustio, Virano, Antoniassi, Serret, etc., se han presentado al concejo solicitando que haga cumplir esa ordenanza.

El concejo resolvió invitar al intendente señor Oddone para que informe al respecto.

(De nuestros corresponsales, por telégrafo)

EN LA COMUNA DE MARCOS PAZ

Ilegal convocatoria a elecciones

El intendente municipal de este partido, sin facultades para ello, ha convocado al pueblo a elecciones para el domingo 19 del corriente.

Esta convocatoria es nula, por cuanto ella debe ser realizada por el Poder Ejecutivo de la provincia, quien, por disposición expresa de la ley es el único facultado para hacerlo en las comunas que se hallan acéfalas, como ocurre con ésta.

Se espera por lo tanto que el P. E. tome las medidas del caso, y haga la convocatoria a elecciones como corresponde.

La estafeta de La Rica — Sueldos impagos

La Rica (Chivilcoy) diciembre 10 — El encargado de la estafeta local, hace seis meses que no recibe el importe de su sueldo.

Sería de desear que la dirección de correos subsana a la brevedad esta deficiencia, pues de lo contrario aquél cerrará la oficina, ocasionando así al vecindario, perjuicios fáciles de imaginar.

EDUCACION

(De nuestra sucursal en La Plata)

Sueldos de maestros

La tesorería de la dirección de escuelas remitió ayer los giros por los haberes de noviembre a los siguientes distritos:

A. Alsina, Alberti, Ayacucho, Azul, Balcarce, Baradero, Bolívar, C. Casares, C. Tejedor, Caseros, Coronel Dorrego, Coronel Pringles, Coronel Suárez, Chacabuco, Chascomús, Dolores, General Alvarado, G. Belgrano, G. Lamadrid, G. Lavalle, G. Madariaga, G. Paz, G. Pinto, G. Rodríguez, G. Sarmiento, G. Viamonte, G. Chaves, Guaminí, Juárez, Junín, Las Conchas, Las Flores, Las Heras, Leandro N. Alem, La Magdalena, Matanza, Mercedes, Navarro, Necochea, Olavarría, Pergamino, Pilar, Puan, Quilmes, Ramallo, Rojas, Roque Pérez, San Martín, San Nicolás, Trenque Lauquen, Tres Arroyos.

Se remitió también a General Villegas por los meses de octubre y noviembre. Quedan detenidos por falta de rendición de cuentas los de Bahía Blanca, Chivilcoy, E. de la Cruz, G. Alvear, Merlo, Pila, Rivadavia y Tornquist.

Expedientes a pago

Se encuentran con orden de pago los expedientes iniciados por:

Paula Prieto Tejerina, Bruguetti y Prada, Débora Portela del Piro, Luis Bazán, Alejandrina de Paola, Rebeca Avila Jiménez, Erina R. Bulli de Serodino, Carmelo Canatelli, Victoriano Dorronsoro, Teodora J. Mosqueira, Florentina G. de Estevez Cambra, Amalia G. de Parallol, Elena N. Dones, Juana Benítez de Ayoroa, Lucía E. Platuir, Ana M. V. de Echegaray, Antonio Priguenzi y Virginia E. Frontini.

VARIAS NOTICIAS

(De nuestros corresponsales, por telégrafo)

En la sucursal del Banco de la Provincia en Suipacha — Traslación de empleados — Impresiones de un nombramiento.

Suipacha, diciembre 10 — Ha sido trasladado a la sucursal del Banco de la Provincia de Necochea, el contador de la de ésta señor Bernardo Otaño.

Sus amigos los despidieron con un banquete y le obsequiaron con un reloj y pergamino.

—Este vecindario ha visto con el mayor agrado la designación del Dr. Vicente Novaro, para desempeñar el cargo de secretario de la Asistencia Pública de esa capital.

El Dr. Novaro fué médico de este pueblo, captándose siempre las simpatías de todo el vecindario.

Fiestas religiosas en Monte

Monte, diciembre 10 — Gran animación obtuvieron las fiestas religiosas celebradas en homenaje a la Virgen.

El 8, en la misa de la mañana tomaron la primera comunión cerca de cien niños.

Hubo misa cantada por las señoritas de la localidad y procesión en la plaza Alsina, a las 17.

ENSEÑANZA UNIVERSITARIA

(De nuestra sucursal en La Plata)

Facultad de Ciencias Químicas—Las clasificaciones de los exámenes

A fines de noviembre próximo pasado, en la Facultad de Ciencias Químicas, se efectuaron los exámenes de botánica correspondientes a la carrera de farmacia, y hasta el día de ayer los estudiantes que se habían presentado a aquella prueba, que es escrita, no han podido conocer el resultado de la misma, sin que pueda aún asegurarse que dichas clasificaciones serán dadas a publicidad dentro de breve término.

Esta demora, que es frecuente en la universidad, a la vez que perjudica a los estudiantes que concurren a dicha facultad, revela claramente poca diligencia de parte de los profesores encargados de esa tarea.

VIALIDAD

(De nuestros corresponsales, por telégrafo)

La estación Dionisia del ferrocarril del Sur—Obras de ampliación reclamadas.

Dionisia (General Alvarado), diciembre 10—Hace algunos años el ferrocarril del Sud prometió ensanchar la estación local y meses atrás depositó en las inmediaciones de la misma los materiales necesarios para dichas obras, pero hasta la fecha no se tiene noticia de cuándo se iniciarán los trabajos.

El vecindario vería con agrado que cuanto antes se ejecutaran esas obras, que son de urgente necesidad.

INFORMACION AGROPECUARIA

(De nuestros corresponsales, por telégrafo)

Iniciación de las faenas agrícolas en Suipacha

Suipacha, diciembre 10 — En breve se comenzarán las faenas inherentes a la sega del lino y trigo.

Las sementeras de estos granos se hallan en inmejorables condiciones.

Lluvia en Lezama

Lezama (Chascomús), diciembre 10—Esta madrugada, después de una gran tormenta de viento, tierra y fuertes descargas eléctricas, cayó una pequeña lluvia. Sigue el cielo nublado.

CRONICA POLICIAL

(De nuestros corresponsales, por telégrafo)

LA POLICIA DE LINCOLN

GRAVE DENUNCIA

Lincoln, diciembre 10 — El residente español Eleuterio Iriart, persona de buenos antecedentes, denuncia que se le hizo comparecer a la comisaría con un pretexto fútil y que una vez allí, por haberse negado a entregar la suma de 15 pesos, se le encerró en un calabozo donde dos oficiales lo maltrataron de hecho, mientras en la oficina de guardia se le procesaba por desacato.

En los certificados expedidos por los médicos doctores Ramos y Drake, este último de la policía, se hace constar que Iriart presenta innumerables contusiones en el rostro y en el cuerpo producidas al parecer con palos o látigos.

La familia del señor Iriart se ha dirigido en queja al juez del crimen del departamento y al jefe de policía. Este último funcionario ordenó que se pusiera en libertad a Iriart y envió al inspector Pena para que instruya un sumario relativo a este hecho.

La policía local, a cuyo frente se halla el comisario Fornaguera, ha sido acusada ya repetidas veces por análogos abusos de autoridad.

Menores maltratados en Dionisia

Dionisia (General Alvarado), diciembre 10—La policía instruye un sumario por malos tratos infligidos a dos menores de edad, que estaban bajo la tutela de un vecino de ésta.

El médico que reconoció a esos menores halló en sus cuerpos contusiones de importancia e indicios de lesiones anteriores.

CRONICA SOCIAL

(De nuestra sucursal en La Plata)

ENLACE QUIROGA-PASCUAL — En la iglesia San Ponciano será bendecido hoy, a las 21, el enlace de la señorita María Angélica Quiroga con el doctor Mariano F. Pascual, actuando como padrinos de esa ceremonia la señora María D. de Pascual, madre del novio, y el doctor Noé Quiroga, padre de la novia.

La entrada del séquito nupcial al templo se hará en el siguiente orden: la novia acompañada de su señor padre, doctor Noé Quiroga, el novio con su señora madre, María D. de Pascual, la señora Javiera Olmos de Quiroga con el doctor Mariano Pascual, señora Alicia Navarro de Quiroga con el doctor Pedro H. Quiroga, señora Adela B. de Olmos con el doctor Julio Olmos, señorita Flora Pascual con el doctor Ernesto Segovia, señorita María Navarro con el doctor Angel Navarro, señorita María Pascual con el doctor Julio Herrera, señorita Presentación Pascual con el ingeniero Julio C. Godoy, señorita Elsa Quiroga con el doctor Damián Pascual, y señorita Sara Quiroga con el señor Luis Quiroga.

En el acto civil, que se realizó anteayer, dieron sus firmas como testigos, por parte de la novia los doctores Pedro R. Quiroga y Julio Olmos Vera, y el señor Samuel Saraví Hardy, y por el novio, los doctores J. J. Hall y Teófilo de la Colina.

Después de la ceremonia religiosa el doctor Noé Quiroga ofrecerá una recepción en su domicilio de la calle 49, de la que participará un numeroso grupo de relaciones de los contrayentes.

BANQUETE—El 18 del corriente, a las 20, será servido en el comedor blanco del Jockey Club de la Provincia, el banquete con que los médicos veterinarios festejan el triunfo alcanzado por la Sociedad Médica de la provincia, en las diversas gestiones realizadas por el mejoramiento de sus socios.

Las adhesiones pueden enviarse al doctor Francisco J. Godoy, domiciliado en la diagonal 80 número 722, o a la secretaría de la sociedad citada.

NOCHES DE PLAZA—Esta noche concurrirá a la plaza San Martín la banda del cuerpo de bomberos, con motivo de ser día de moda.

(De nuestros corresponsales, por telégrafo)

ENLACE—Quilmes, diciembre 10—Mañana se realizará el enlace de la señorita Celina Yolanda Rocca Smith con el señor Luis G. Manso.

Debido al luto que guarda la familia de la novia, la ceremonia se efectuará en la casa de ésta, en la mayor intimidad.

Bendecirá la unión el cura párroco, señor Bruzone, actuando como padrinos el señor Agustín L. Rocca, padre de la novia, y la señora Magdalena B. de Smith, que lo hará en representación de la señora Elena G. de Manso, madre del novio.

En el acto civil actuarán como testigos los doctores Manuel Saldo, por parte de la novia, y Pedro Elustondo, por la del novio.

HOMENAJE POSTUMO — A las 10.30 de hoy, se realizará en el cementerio de Liniers, un homenaje a la memoria del malogrado ingeniero Osías Isaac Sandberg, quien como se recordará, falleció hace poco tiempo a consecuencia de un doloroso accidente en el Río de la Plata, mientras se dedicaba con todo su juvenil entusiasmo a las tareas de su profesión.

En el panteón que guarda sus restos serán descubiertas tres placas que, en merecido recuerdo al aventajado estudiante, compañero leal y afectuoso camarada, le dedican el Centro Estudiantes de Ingeniería, el Centro Socialista de Vélez Sársfield y un grupo de los que fueron sus amigos.

En dicho acto harán uso de la palabra, varios oradores.

REUNION SOCIAL—Moquehuá (Chivilcoy), diciembre 10—Con motivo de un acontecimiento íntimo, anoche se realizó en el domicilio de la señora Leoni N. de Peñalva, una reunión social que adquirió lucidas proporciones.

VARIAS NOTICIAS—Moquehuá (Chivilcoy), diciembre 10—Para Chivilcoy, los señores Antonio Vero y Manuel Luna y señora.

—Para Araujo, el joven Andrés Manero.

Monte, diciembre 10—De la capital federal, las señoritas Eva Calderón Chaves, Ema Alzugaray, Magdalena Peña y Catalina Arroquignay.

—Para La Plata, la señorita María González.

—De la capital, para el establecimiento "El Rosario" el doctor Pedro Pumará.

—Del mismo punto, el doctor Norberto Láinez y señora María Elina Peralta Alvear.

—Guardan cama las señoras María Pérez de Calderón y Angela López de Negra.

—Mejorada, la señorita Juana Calderón.

—Restablecido, el señor Olfonso Aravena.

NECROLOGIA — Escobar (Pilar), diciembre 11—En forma trágica, falleció ayer el vecino del cuartel 10, señor Juan Lorenzo Pizzani.

Su muerte ha sido muy lamentada.

TRIBUNALES

(De nuestra sucursal en La Plata)

Accidentes del trabajo

El juez doctor Molina Carranza por la secretaría del doctor Mercader ha sentenciado en el juicio que sigue don Mateo Munitich contra la sociedad Frigorífico Armour, sobre indemnización por accidente del trabajo.

Después de demostrar que la capacidad física del actuante ha sufrido disminución originada por el accidente que le ocurrió en el frigorífico Armour, falla condenando al patrón a pagar al actor la suma de mil pesos y a abonarle los gastos realizados durante su curación, con costas.

DEPORTES

(De nuestros corresponsales, por telégrafo)

Club Atlético Comercio, de Suipacha—Próxima realización de un "kermesse".

Suipacha, diciembre 10—El Club Atlético Comercio está preparando una "kermesse" y baile a realizarse en los días 24, 25, 26 y 31 de diciembre, 1 y 2 de enero próximo.

SOCIEDADES

(De nuestros corresponsales, por telégrafo)

SOCIEDAD HISPANO-ARGENTINA DE MORENO—ELECCIONES DE AUTORIDADES—Moreno, diciembre 10—La Sociedad Hispano-Argentina de Socorros Mutuos efectuó una asamblea general ordinaria para la renovación de su comisión directiva y elección de tres revisores de cuentas.

Después de leerse el balance del cuarto ejercicio que arroja un saldo de 8.031 pesos, se procedió a la elección de las siguientes autoridades: presidente, Benito J. Hernández; vicepresidente, Andrés Frías; tesorero, Juan Solá; protesorero, Avelino Seco; secretario, Pedro Barcala; prosecretario, Alberto Janín; vocales: Antonio Velazco, Andrés Barcala, Juan Ferreira, José Guerrero, Enrique Martínez, y Juan Berghan; revisores de cuentas: Juan Dufour, Salomón Aon y Juan M. Barcala.

A NUESTROS SUSCRIPTORES DEL INTERIOR Y EXTERIOR

(SERVICIO DIRECTO POR CORREO)

Recordamos a nuestros suscriptores, cuyos abonos vencen el 31 del corriente mes, la conveniencia de renovarlos antes de esa fecha, para evitar la interrupción en el envío de este diario.

La falta de respuesta a este aviso será interpretada como una resolución de no continuar el abono, y, en consecuencia, será suspendida la remisión del diario el mismo día del vencimiento.

Se ruega enviar la correspondencia a nombre del Administrador de este diario, como así también hacer la remisión del importe respectivo por giro postal o bancario a la orden de LA PRENSA.

PERIODISMO

LA FRONDA — Por haber formulado el personal obrero de nuestro colega "La Fronda", algunas exigencias que la dirección consideró inaceptables, este diario no aparecerá hoy. La misma dirección, nos informó anoche que "La Fronda" aparecerá nuevamente mañana.

LA NUEVA PROVINCIA, de Bahía Blanca — Nuestro antiguo y difundido colega "La Nueva Provincia", de Bahía Blanca, anuncia para el 1.o de enero de 1921 la publicación de un número extraordinario de 100 páginas que a estar al sumario de material adelantado, constituirá una amplia y bella exposición de la vida activa, en todos sus aspectos, de la gran ciudad del Sur.

INSTRUCCION PUBLICA

Escuela Florencio Balcarce — En el local de la calle Córdoba 3967, se realizará mañana a las 9.30, el estreno de una cinta cinematográfica: "Por la senda del saber", interpretada por las alumnas de la escuela Florencio Balcarce.

En esta cinta de escenas de la vida escolar, se evidencia el progreso alcanzado por la escuela mencionada, en la aplicación de los nuevos métodos y procedimientos que hacen más fácil, agradable y eficaz la enseñanza moderna.

Fiestas venecianas — La asociación Alberdi, cooperadora de la "copa de leche" de las escuelas del distrito 15, se halla empeñada en la organización de una interesante serie de fiestas venecianas, que se realizarán en el lago y pabellón del vivero municipal (estación Golf), los días 18, 19, 23 y 24 del corriente, desde las 16 hasta las 24.

Habrá un buen número de góndolas, botes, canoas adornadas e iluminadas al estilo veneciano.

En las orillas del lago serán colocados 150 palcos, desde los cuales podrán las familias jugar con flores y serpentinas y presenciar las carreras de botes y otras diversiones que se organizan.

Han prometido su concurso las bandas de policía y municipal, durante las cuatro noches.

En el pabellón, será servido un te, seguido de baile y atracciones.

En la "kermesse" abundarán los juegos al aire libre y se quemarán fuegos de artificio.

Homenaje a un ex inspector—Hoy a las 17, se realizará la demostración que el personal directivo y docente del consejo escolar 15, ofrece al ex inspector técnico, señor Nicolás Truco, con motivo de su jubilación, obsequiándole con un artístico pergamino y una medalla.

Sociedad Protectora de la Infancia—En el local de la calle Rivera Indarte 193, se efectuarán hoy a las 21.30, la exposición de trabajos realizados por las alumnas, y la entrega de los diplomas a las profesoras de corte y confección egresadas este año.

Escuela normal de profesores número 2 — El personal docente de la escuela normal número 2 de profesores, hará hoy una demostración de afecto al señor Alejandro Bergalli, con motivo de su retiro de la dirección del establecimiento. Consistirá el acto en la entrega de un pergamino al obsequiado, y se realizará a las 16 en el Plaza Hotel. Usará de la palabra, en nombre de sus colegas, el doctor Martiniano Leguizamón.

Colegio nacional Belgrano — En la secretaría de este establecimiento, serán pagados, hoy de 8 a 11, los haberes de los profesores cuyo pago corresponde por horas.

También hoy, después de las 11, serán anulados los permisos de examen de alumnos libres que hasta esa hora no hubieran sido retirados.

Escuela normal número 8 — Hoy, de 9 a 12, se pagarán los sueldos de noviembre último.

Escuela normal "Juan B. Alberdi" —Las alumnas de 1.°, 2.° y 3.° años de esta escuela normal deberán pasar hoy de 8 a 10 para recoger sus correspondientes boletines.

Escuela normal Roque Sáenz Peña —Las alumnas del curso normal de este establecimiento, que por cualquiera circunstancia aún no hubieran retirado sus boletines, y las que tenían materias aplazadas, deberán pasar hoy, a las 10, por la secretaría, Córdoba 1951, para recogerlos.

Colegio nacional Rivadavia — El próximo miércoles, a las 8, se iniciarán en este colegio los exámenes de alumnos libres, de acuerdo con el horario que ya puede consultarse en el local de la institución.

INSTITUCIONES CIENTIFICAS Y LITERARIAS

Sociedad de Obstetricia y Ginecología de Buenos Aires — Bajo la presidencia del doctor Nicanor Palacios Costa, esta sociedad realizará su décima tercera sesión científica ordinaria el miércoles próximo a las 21, en el local de la Asociación Médica Argentina, Santa Fe 1171.

Disertarán los doctores, González, Rivara, Ahumada, Lascano, Bustos Moyano, Rojas y Suárez.

NOTICIAS UNIVERSITARIAS

FACULTAD DE DERECHO Y CIENCIAS SOCIALES

La colación de grados

Mañana, a las 16 se realizará en la Facultad de Derecho y Ciencias Sociales el acto de la solemne colación de grados de los ex alumnos egresados en el trascurso del corriente año y la distribución de premios a los que por las calificaciones obtenidas en los exámenes, o por la importancia de los trabajos presentados para optar a los diversos títulos que otorga la Facultad se han hecho acreedores a las distinciones con que se recompensa su dedicación al estudio.

En la ceremonia que se realizará mañana en la vieja casa de la calle Moreno se hará entrega de los siguientes premios: "Universitario", al doctor Enrique Torino; "Universitario", curso de notariado", al señor Ismael Rey; "Facultad", al doctor Atilio Dell'Oro Maini; "Estímulo" al doctor Faustino J. Legon; "Florencio Varela" al doctor José Peco; "Diploma de Honor" a los doctores José Peco y María Luisa Stabile; "Notariado" al señor Rodolfo Gesino; "Diplomacia" a Nereo Jiménez Melo y premios "Accésit" a los doctores Jorge Cabral Texo, Antonio Castiglione y Vicente Rodríguez Rivas.

En el acto de la colocación harán uso de la palabra los doctores Alfredo Colmo, en nombre de la Facultad y Enrique Torino en el de los alumnos egresados.

CITACION DE MESAS EXAMINADORAS

Han sido citadas para hoy las siguientes comisiones examinadoras:

Primer turno: a las 18, derecho

NUESTRO FOLLETIN

"Un acontecimiento extraordinario"
Capítulo 13.

...cional privado; segundo turno, a las 9, derecho penal; a las 14.30, ciencia jurídica.

Facultad de Ciencias Médicas

EXAMENES

Hoy, a las 11, se reunirá la mesa examinadora de prótesis y la de odontología, primer año.

El lunes próximo, a las 11, se reunirá para tomar exámenes de reválida, la mesa de embriología e histología.

Facultad de Filosofía y Letras

EXPEDICION ARQUEOLOGICA

En los primeros días de la semana próxima partirá la 18a. expedición arqueológica del Museo Etnográfico, con destino al río San Juan Mayo, en la frontera argentino-boliviana, donde estudiará los ricos yacimientos que se encuentran en aquellas lejanas comarcas. La expedición costeada por el señor Benjamín Muñiz Barreto, que eficientemente colabora y fomenta el desarrollo del Museo de esta Facultad, será dirigida por el director del museo, doctor Salvador Debenedetti, a quien acompañarán los señores ingeniero Walser y José Pozzi.

Facultad de Ciencias Económicas

EXAMENES

Hoy, a las 17 se reunirán en la Facultad de Ciencias Económicas las siguientes mesas examinadoras: Contabilidad, Economía política, finanzas, régimen económico y administrativo de la constitución y sociedades anónimas y seguros.

Universidad de La Plata

A cuenta de lo que le corresponde en concepto de subvención nacional a la Universidad de La Plata, la tesorería general de la Nación le entregó ayer una partida de pesos 47.794.

SOCIEDADES Y CIRCULOS

UNION ISRAELITA BIKUR JOILIM —En conmemoración del 24.° aniversario de su fundación y en beneficio de la caja de pobres, esta sociedad de beneficencia y socorros mutuos efectuará un gran baile de gala, hoy a las 21, en el salón Augusteo, Sarmiento 1374.

OBSERVACIONES METEOROLOGICAS

EL CALOR

Instalación especial de LA PRENSA

Termómetro			Barómetro
A las 3 hoy 25.0			A las 3 hoy 757.0
Ayer 8: 25.0	A las 3 de hoy		Ayer 8: 754.8
12: 35.0	VIENTO	S. E.	12: 755.0
18: 25.0	CIELO	Seminublado	18: 755.2
24: 27.0	SOL	Sale: 4.35 / Se pone: 18.57	24: 757.8
	LUNA	Sale: 5.39 / Se pone: 19.51	

No se produjeron ayer mayores variaciones en las condiciones atmosféricas.

El cielo, con excepción de algunas horas de la tarde, estuvo despejado, y el ambiente se mantuvo caluroso, pero seco.

En la presión barométrica se observó un leve ascenso.

Dirección del viento: NO., ONO., O., SO., S., SE., ESE., E. y ESE., con una velocidad media de 15 kilómetros por hora. A las 24 soplaba viento SE.

Humedad: 63.

Observatorio Astronómico de La Plata.—Datos de las 7. Presión atmosférica a 0 grados y al nivel del mar, 755.14 mm.; temperatura, 23.0; mínima (a las 3 y 45), 20.2; humedad relativa, 62 o|o; tensión del vapor de agua, 12.90 mm.; viento, dirección O., velocidad por hora, 12 kilómetros.

Datos de las 14. Presión atmosférica, a 0 grados y al nivel del mar, 753.71 mm.; temperatura, 27.3; humedad relativa, 41 o|o; tensión del vapor de agua, 10.94 mm.; viento, dirección SE., velocidad por hora, 31 kilómetros.

Informes de la Oficina Meteorológica Argentina. Ha llovido en:

BUENOS AIRES

Alsina 4, Berraondo M. (F. C. S.) 3, Berutti 1, Cachari 4, Casalins 3, Casares 2, Cerrito 5, Colonia Seré 6, Corrazzi 3, Crotto 5, Chiclana 6, Del Valle 1, Guanaco 4, Guerrero 4, Lértora 5, Madero F. 3, Meridiano V 5, Necochea 2, Passo 2, Paxos Kanki 1, Pehuajó 3, Pellegrini 1, Pichincha 5, San Mauricio 6, Santa Inés 9, Santo Tomás 3, Segurola 2, Sundblad 7, Tapalqué 6, Tejedor C. 16, Timote 9, 30 de Agosto 2, Trenque Lauquén 1, Tres Lomas 1, Villa Sauce 2, Zárate 28.

SANTA FE

Cañada Rosquín 16, Centeno 10, Emilia 3, Esmeralda 2, Gessler 43, Larguía 10, Rosario 3, San Jenaro 2, Santa Fe 1, Sastre 13, Susana 13, Totoras 3.

ENTRE RIOS

Caseros 7, Concordia 35, Paraná 1, Yuquerí 30.

CORRIENTES

Goya 1.

TUCUMAN

Bella Vista 36, Concepción 30, Famaillá 65, Graneros 19, Huasa Pampa 18, La Cocha 11, La Madrid 5, Los Sarmientos 3, Lules 40, Monteagudo 11, Monteros 58, Padilla 39, Raco 23, Río Chico 30, Río Colorado 28, Río Lules 19, Río Seco 73, Sacrificio 20, San Pablo 63, Santa Rosa 57, Simoca 66, Tucumán 56.

SANTIAGO DEL ESTERO

Frías 28, Laprida 7, Río Hondo 35, San Pedro 26, Santiago del Estero 15, Zanjón 11.

CORDOBA

Alta Gracia 5, Capilla del Monte 12, Córdoba 25, Cosquín 15, Deán Funes 1, Jesús María 10, La Cumbre 8, La Francia 30, Q. Herrado 13, Quilino 3, San Francisco 2, Tránsito S. J. 3.

SAN LUIS

Alto Pencoso 8.

SALTA

Pampa Grande 9, Rivadavia 19, Salta 12.

CATAMARCA

Chumbicha 22, Esquiú 5, La Guardia 19, Recreo 22, San Antonio 25.

LA RIOJA

Señogasta 3.

MENDOZA

Col. Alvear 2, Corral de Lorca 5, Desaguadero 7, Gaspar Campos 2, Goico 14, Guadales 6, Monte Comán 3, Ovejería 2, Pampa Tigre 4, Tunuyán 5, Villanueva 8.

CHUBUT

Camarones 1.

SANTA CRUZ

Santa Cruz 1.

FORMOSA

Formosa 87, Kilómetro 34, 63; Kilómetro 63, 82; Kilómetro 83, 54; Kilómetro 109, 10; Kilómetro 139, 57; Kilómetro 162, 36; Kilómetro 234, 18; Kilómetro 263, 10; Kilómetro 297, 34.

MISIONES

Posadas 2.

SINOPSIS DEL TIEMPO

Según la Oficina Meteorológica Argentina, durante el día de ayer reinó tiempo nublado e inestable en las provincias del centro y Norte, y bueno a seminublado en las demás de la República.

Por la mañana hubo avisos de lluvia en Córdoba, y durante el día cayeron lluvias en todas las provincias del centro y Norte y en muchos puntos hubo tormentas de truenos.

Prevalecieron vientos suaves a moderados, principalmente del rumbo Sur. La temperatura ha bajado algo en todas las regiones, pero aun se mostraba algo superior a la normal en todas las provincias.

La presión atmosférica ha bajado en las provincias del Noreste y ha subido un poco en las demás regiones.

Pronóstico para hoy: Tiempo bueno, temperatura algo más baja, excepto en las provincias del Norte, donde probablemente, lluvias con temperatura en descenso. Vientos suaves del Sudeste en la región del [illegible]

DEPORTES

CARRERAS DE CABALLOS

VARIAS NOTICIAS

Han sido puestos al cuidado de Pedro Albariños los productos de los años Rey, por Fripón y Reina Madre, y Petite Folle, por Baratière y Petite Chotte.

—Dionisio Ruiz se ha hecho cargo de la preparación del potrillo Recelo, que correrá con los colores del stud Rosa Blanca.

—En la Escuela de Hipología fué termocauterizada ayer la potranca Sussy, por Larrea.

—Papas Queman ha sido vendido a un stud de Rosario, donde correrá en lo sucesivo.

—Angel Chevacco ha dejado de cuidar a los pensionistas del stud El Marino.

—Los miembros de la Sociedad de varadores y peones de stud se reunieron anoche en el local Echeverría 1489, a fin de considerar algunos asuntos relacionados con la huelga decretada hace algunos días. En dicha reunión se resolvió proseguir el movimiento y mantener las exigencias consignadas en el pliego de condiciones de que informamos oportunamente.

FOOTBALL

ASOCIACION AMATEURS DE FOOTBALL

Partidos oficiales para mañana

PRIMERA DIVISION

F. C. Oeste contra Estudiantes; se jugará en el Caballito a las 15.45.

Estudiantes: H. Muschetti; J. Comolli y J. Pacheco; N. Lagarde, N. N. y N. N.; N. Iriarte, A. Pensi, N. Vecchia, S. Mirassou y M. Beautemps.

—Independiente contra Vélez Sársfield; en Avellaneda, a las 15.45.

Independiente: P. Isusi; A. Ferro y C. Marolla; J. Grava, P. M. Perulli y P. Nicora; A. Pérez, E. Ragoni, C. Comaschi, G. O. Ronzoni y R. Orzi.

Vélez Sársfield: Caballero; Forrester y Puntis; Fontana, Boffi y Fontana; Bru, Bassadone, Carreras, Facorro y Sobrino.

—Quilmes contra San Lorenzo de Almagro; en Quilmes, a las 14.46.

San Lorenzo de Almagro: C. Blanco; P. Omar y L. Gaddi; J. Gagna, A. Sifredi y A. Perini; A. Carricaberry, L. Gianella, R. Calvo, A. P. Larmeu y R. Lima.

—Atlanta contra Estudiantil Porteño; en Carrasco 230, a las 15.45.

Atlanta: J. Médici; R. Valentini y R. Somaruga; S. Médici, S. Pardo y L. Celico; E. de la Cruz, E. Luna, M. Nieto, C. de la Serna y M. Ossari.

Estudiantil Porteño. C. Cancia; L. Domínguez y L. Colombo; E. Matozzi, G. Romero y P. Martínez; A. Mujica, J. Falibene, A. Dolhagaray, A. Dellasala y A. Egórzue.

—Barracas Central contra San Isidro; en la cancha situada en Olavarría y Labardén, a las 15.45.

San Isidro: I. Zocca; J. Pérez y A. P. Reparaz; J. Cilley, P. Capalvo y F. Caramés; J. Obarrio, C. Nicelli, M. Hernández, J. Anunziata y M. Irrazábal.

—Racing contra Sportivo Buenos Aires, en la cancha que el club River Plate posee en dársena Sur, a las 15.45.

Racing: M. Croce; A. Reyes y A. Ohaco; J. Recitelli, J. Berretto y A. Brissotti; N. Perinetti, J. Ochoa, A. Zavaleta, A. Marcovecchio y R. Rey.

Sportivo Buenos Aires: A. Brusco; E. Montagna y D. Gaete; A. Corvetto, C. F. Lynch y C. Gatti; S. Medina, J. Evaristo, G. Somón, G. Calvo y S. S. Alvarez.

—Sportivo Almagro contra Rosario Central (copa de competencia); en la cancha del Club de Gimnasia y Esgrima, a las 15.

Sportivo Almagro: C. A. Regoli; H. Recanatini y E. Vieyro; P. Pisa, E. Goicochea y E. Cappelletti; J. Pisa, F. Pisa, A. Rodríguez, C. Bensi y J. J. Adet.

ASOCIACION ARGENTINA DE FOOTBALL

Partidos oficiales para mañana

PRIMERA DIVISION

Porteño contra Huracán (copa de Honor). Se jugará en avenida La Plata y Chiclana a las 16.

Equipo de Porteño: G. Magistrelli; R. Sande y J. Presta; J. Ayala, E. Sande y O. Lizarraga; M. Faiore, M. Vivado, J. Clarke, F. Cabana y P. Polimeni.

Equipo de Huracán: E. Kiessel; A. Sisca y J. Prato; O. Bertolini, A. Vázquez y J. Marchisa; A. Borra, A. Brenna, J. Chiessa, G. Dannaher y Tortolanie.

—Nueva Chicago contra Sportivo Palermo, en Nuevos Mataderos a las 16.

Nueva Chicago: M. Tirante; J. H. Locattie y V. Pag[illegible]; N. [illegible], R. Covetto y E. Solari; J. Villagra, A. Varela, A. Santambroggio, J. Maglio y A. Giussani.

—Sportivo Barracas contra Banfield, en Iriarte y Luzuriaga, a las 16.

Sportivo Barracas: L. Gnecco; M. Nicolini y J. A. Podestá; A. Sterchele, P. Barrera y E. Godio; P. Masse, A. Sisto, B. Saruppo, A. Rosado y A. Prádanos.

—Del Plata contra Estudiantes de La Plata; en Vélez Sársfield e Iriarte, a las 14.

Del Plata: L. Devoto; R. Mugaretti y M. Marini; E. Fernández, R. Bruzzone y J. Castro; J. Barreiro, J. Delbe, P. Salas, J. Cartagenova y J. J. Plesca.

FINAL DEL CAMPEONATO REDUCIDO

Hoy a las 17, se jugará en la cancha que el Club Atlético Boca Juniors, posee en las calles Senguet y Ministro Brin, el partido final del campeonato reducido que organizara la Asociación Argentina de Football, y para el que se han clasificado los equipos de los clubs Banfield y Nuevo Chicago.

Por mutuo acuerdo entre los capitanes de ambos equipos se ha resuelto disputar el partido en dos períodos de media hora. Actuará como juez el aficionado Jerónimo Rapassi.

FEDERACION COMERCIAL DE FOOTBALL

PARTIDO FINAL DE LA COPA DE COMPETENCIA

En la cancha que el club F. C. Oeste posee en el Caballito, se jugará mañana, a las 8.15, el partido final del concurso Copa de Competencia de la Federación Comercial, para el que se han clasificado los equipos de la Compañía Mercantil Argentina y A la Ciudad de Londres.

Los equipos estarán así constituídos: Compañía Mercantil Argentina: C. Vaccaro; P. San Miguel y J. Giovanini; B. Trimau, J. Peola y J. Giromini; P. Cipresini, E. Irureta, J. Ducasse, V. Machin y M. Mediavilla.

A la Ciudad de Londres: L. Bermani; S. Presta y L. A. Ferrario; A. Argañaraz, C. P. Mazutti y C. Vago; E. Bustince, M. Padal, J. Marini, J. Aragu y C. Ferrario.

ATLETISMO

FIESTA DEPORTIVA

En el estadio municipal en Palermo se realizará mañana a las 13 una fiesta deportiva organizada por la Liga Argentina contra la Tuberculosis, en la que se disputarán varias interesantes pruebas deportivas.

Comenzará la fiesta con la disputa de varias carreras en bicicleta, auspiciadas por el Club Ciclista Nacional, a saber:

Primera categoría, por eliminación, se hallan anotados: A. Zapiro, A. Zecchi, A. Solano, J. Gusso, C. Agosteo, A. Tarbuco, E. R. Gret, J. Cassaro y E. Gobbi.

Segunda categoría, handicap, sobre 5 vueltas de pista. Inscriptos: A. Maivassi, J. Zampicchiatti, J. Illescas, J. García, J. Veneroso, A. Porro, V. Astosi, C. Delsalt, F. Torraño y F. Parga.

Tercera categoría, sobre 3 vueltas de pista. Inscriptos: Ciotti, Succar, Valverde, Ceballos, De Meyer, Bolla, Garriga, Nessi, Balma, Ticozzi, Fernández, Latonowky, Pinghitori, Barbaglia, Filippini, Korkampf y Duarte.

El Club Deportivo América ha organizado una prueba pedestre sobre 5.000 metros, que se disputará después de las carreras ciclistas.

Se han inscripto para intervenir en esta prueba los siguientes aficionados: Alfonso Dunquenes, Armando Fonseca, Vicente Santos y Julio Cappanera, por el Club Deportivo América; Jenaro Rinavera, Luis Herrera y Juan Santoro, por el Club Pedestre San Martín; Alberto Mollo y Vicente Paolucci, por el Club Sportivo Nacional; Edizardo Menéndez, Antonio Galeano y Enrique Maldonado, por el Club Atlético Buenos Aires; Mauricio Ortiz, del Club Pedestre Argentino; José Fernández Maitín, del Deportivo Nacional; Gilberto Santamaría, del Club Pedestre Velocidad y Resistencia; Antonio Romer, Domingo Leone y Dante Plácido, del Club Chacarita Juniors; Domingo Gatti, Carmelo Polito y Roberto Ramognino, del Atlético Los Libres; Ricardo Zanotti, Juan Céspedes, del Club Capitán Almonacid; Rosendo Medina, Domingo Pereyra y Abdulio Pereyra, del Centro Nicolás Avellaneda; H. Sturlesi y M. Araujo, del Atlético San Martín; Juan Ottaviano, del Club Pedestre Sargento Gómes; Vicente Santolo, de Sportivo Municipal; Alejandro del Puerto, de la Asociación de Cultura Física; Giorgio Polloni, del Pedestre Sección Urbana; Santiago Cadario, del Argentinos, y Pedro Villalba, Enrique Policastro, Clemente Figueroa, Juan Cáceres, Jorge Espina, José Bassavilbaso, Juan Ratti, José Vibalba, Luciano Menotti, Francisco Viola, Raúl Swenchesky, Patricio Seraza, José Massini, Emilio Telvini y Saverio Fernández, libres.

Al primero se le adjudicará la valiosa copa de plata donada por el Club Social de San Bernardo, y a los demás se les otorgarán medallas de oro, vermeil y plata.

Actuará la siguiente comisión de carreras: jueces de largada y de llegada, Luis P. Bacqué y Joaquín Bellón; cronografistas, Servando A. Bacaese y José Bellón; comisarios de pistas, Francisco Esteve, Félix Gret, Armando Barque y Francisco Miranda.

Por último se jugará un partido de polo, en el que intervendrán los mismos equipos que tomaron parte en el final del campeonato del ejército.

TIRO AL BLANCO

SOCIEDAD ITALIANA DE TIRO A SEGNO

En el stand de Villa Devoto, se realizará mañana, la sesión de clausura del gran concurso anual de tiro de fusil y de revólver, organizado por la sociedad italiana de Tiro a Segno.

Los reservistas, menores enrolados y estudiantes que no se presentaron en las sesiones anteriores, al concurso oficial gratuito y con premios otorgados por la dirección general de tiro y gimnasia, pueden hacerlo en la reunión de mañana.

MOTOCICLISMO

CLUB MOTOCICLISTA NACIONAL

Organizada por el Club Motociclista Nacional, mañana se disputará la carrera por la Copa Challenge Buenos Aires Automóvil Club, prueba reservada para motocicletas de fuerza libre.

La señal de partida de esta carrera, que se disputará en el circuito de Morón, será dada a las 6 en el cruce del camino macadanizado a Bella Vista con el carretero a Puente Márquez, partiendo todos los competidores en un solo grupo.

Los corredores inscriptos en esta prueba son los siguientes:

Ernesto Blasco, Juan Balbi, Felipe Scotto, Cayetano Tedeschi, Emilio Nagera, Antonio Gerli, Victorio Trasino, Amancio Fernández, Ventura Avado, Anastasio de Miguel y Antonio Gaudino.

FIESTA DEPORTIVA

CLUB ATLETICO HIDROGRAFIA

En el campo de deportes que el club Porteño posee en Golf, se realizará esta tarde, dando comienzo a las 14.30, una fiesta deportiva organizada por el Club Atlético Hidrografía, del Ministerio de Marina, en obsequio de los socios conscriptos de la clase 1898.

CICLISMO

CLUB DEPORTIVO AMERICA

Organizada por el club deportivo América, se realizará mañana una carrera ciclista, en la que se disputará el premio Federación Ciclista Argentina, reservado para aficionados de tercera categoría. La prueba se disputará en el trayecto Plaza del Congreso-Canal de San Fernando-Plaza del Congreso.

Ese mismo día quedará clausurado, en la secretaría social Córdoba 1675, el registro de inscripciones para la carrera ciclista que se disputará el 19 del corriente, reservada para aficionados de primera y segunda categoría, en el trayecto Plaza del Congreso-Rodríguez-Plaza del Congreso.

PELOTA

CLUB ARGENTINO

Después de la comida habitual de los sábados, se jugará hoy, en la cancha del Club Argentino de Pelota, un partido a paleta entre las parejas P. Duarte y doctor Mario Fusonini contra Emilio Sastre y Roberto Ezcurra.

TRIBUNALES

La desaparición de una suma de dinero

Resolvió el juez doctor Casabal, por la secretaría E. G. del Solar, la demanda deducida por Ludovico Bordi contra Antonio Ramírez, sobre entrega de una suma de dinero.

El 8 de agosto de 1919, al salir el actor de una casa de compraventa notó la desaparición de 1.400 pesos, por cuya causa se trasladó al departamento de policía, en donde supo, posteriormente, que había sido detenido el demandado por inspirar sospechas y a quien reconoció como la persona con la cual, el día en que le faltó el dinero, tropezó. En poder de Ramírez se encontró la suma de 1.400 pesos, ocultos en los pliegues de la camiseta, cuya entrega el actor gestionó infructuosamente de la policía.

Considera, en su fallo, el doctor Casabal que, con las probanzas acumuladas en autos, se encuentra justificado el derecho del actor de obtener la restitución que pretende, tanto más cuanto que ofrece caución, sin perjuicio de las acciones criminales que puedan corresponderle y sin que proceda reputar al demandado como depositario de una cosa perdida, en razón de no haber cumplido con las disposiciones de los artículos 2532 y 2534 del Código Civil.

En consecuencia, hace lugar a la demanda y dispone que, previa caución que apreciará el juzgado, se libre oficio a la policía para hacerle saber que proceda a la entrega del dinero, en el caso de no haber mediado reclamación de tercero.

Turnos para la fiscalía vacante

Las cámaras primera y segunda de lo civil y la comercial de apelaciones realizaron ayer un acuerdo extraordinario para distribuir, entre los agentes fiscales de ambas jurisdicciones, la tarea que correspondía a la fiscalía que ha quedado vacante con motivo del ascenso del doctor Isaac M. Arriola.

Resolvieron las tres cámaras que el fiscal doctor Tobal atienda los asuntos de los juzgados de los doctores Padilla, Bunge, Mackinlay Zapiola, Campos y Lagos; que el fiscal doctor J. M. Padilla, atienda los juzgados de los doctores Seeber, Casabal, Colombres, Klappenbach y Gras y el fiscal doctor Vedia y Mitre los de los juzgados de comercio.

Los turnos que correspondían a la fiscalía del doctor Arriola, según la acordada de abril 3 de 1918, serán atendidos así: el primero, por el fiscal doctor Padilla; el segundo, por el fiscal doctor Vedia y Mitre; el tercero, por el fiscal doctor Tobal, y, en el mismo orden, los turnos sucesivos.

Fallos de la Cámara de lo Comercial

La Cámara Comercial, en su último acuerdo, resolvió los asuntos siguientes:

Interlocutorios: Aspiazú, Souto y Compañía contra F. M. Furió y Compañía, revoca; Juan P. Ane contra Alberto Ter Vehn, confirma; Cohen Scaly contra León Cohen, confirma; J. J. Etchegaray Fernández contra Etchegaray y Compañía, revoca; Luis Rodríguez contra A. Larrigau y A. Llambí, revoca; Hermán Segall contra el concurso de Pablo Denti, declara mal concedido.

Autoridades de la Cámara en lo Criminal

Fueron designadas ayer, por el tribunal en pleno, las autoridades que deben regirlo durante el año 1921. Ellas son:

Presidente, doctor Eduardo F. Newton, reelecto; vicepresidente 1.o, doctor Ricardo Seeber, reelecto; vicepresidente 2.o, doctor Francisco Ramos Mejía.

Convocatorias y quiebras

El juez doctor Arriola proveyó ayer las siguientes convocatorias de acreedores:

Maison L. Adhemar. Interventores, Banco de la Nación, W. R. Grace y Compañía y S. I. América. Contador, Lázaro L. Trevisan (secretaría Blamey Lafone).

—Mortola y De Filippi. Interventores, Nuevo Banco Italiano y Gonzáles Harmanti y Compañía. Contador, Miguel A. Racana, (secretaría Blamey Lafone.)

—Figueras Hermanos y Compañía. Interventores, Mellado y Briger, Banco Español y Banco del Río de la Plata. Contador, José Gemi Calderari; audiencia 29 del corriente, a las 15 (secretaría Curutchet).

—Enrique E. Monrad. Interventores Banco de Galicia y Buenos Aires. Contador, A. Calvo, secretaría Grandoli.

—El mismo magistrado, por la secretaría Sabatier, señaló la audiencia del día 23 del corriente, a las 15, para que se efectúe la junta de acreedores de Black y Compañía.

—Ante el juzgado del doctor Martín y Herrera, secretaría Romero, se presentó Luis Vuilloud, dedicado a operaciones de compraventa de bolsas y cereales, con domicilio legal en la calle San Martín 345 y solicitó convocatoria de acreedores. El balance presentado con carácter provisional, denuncia un activo de pesos 57.656.15; y un pasivo de 44.514.69.

El mismo magistrado declaró en estado de quiebra a Carlos Barbero. Contador, Oreste O. Calegaris; audiencia 15 de febrero, a las 14.

Ante el mismo juzgado, por la secretaría Britos, se presentó Jacques Ventura, establecido con casa de importación de artículos de seda en la calle Talcahuano 74 y solicitó convocatoria de acreedores. Activo, pesos 293.704; pasivo, [illegible].

—Asimismo, el doctor Martín y Herrera proveyó la convocatoria de acreedores de Cohen y Mesrin. Interventores, Varela y Compañía y Jacomou y Compañía. Contador, Justo Olarán (Hijo) (secretaría Zuviría).

—El mismo magistrado declaró en estado de quiebra a Arrigo Bragoni. Contador, Ciríaco Perrone. En este juicio ha sido presentado el balance de los negocios del deudor, según el cual el activo es de pesos 3.391.73 y el pasivo de 12.681.14, secretaría Zuviría.

—La firma convocatoria Cicioni y Nieva presentó ayer el balance de sus negocios, conforme al cual el activo es de $ 193.634.27 y el pasivo, 180.222.62, juzgado del doctor Martín y Herrera, secretaría Matienzo.

—Ayer se efectuó la junta de acreedores de Melián y Ramos. Fué aceptada la adjudicación de bienes y se nombró liquidador a Francisco J. Olidén. Activo, pesos 9.747.25; pasivo, 6.635.97, juzgado del doctor Arriola, secretaría Carlos Calvo.

—En el juzgado del doctor Naón, secretaría Herrera, se efectuó la junta de acreedores de Galicer Hermanos y Compañía. Fué aceptada la adjudicación de bienes. Liquidadores, Palazon y Galarraga y sociedad Casatti Lda. Activo, $ 157.366.27; pasivo, 280.080.45.

Juicios sucesorios

Por ante el juzgado del doctor Bunge, secretaría Echegaray, fueron abiertos ayer los juicios sucesorios de Pablo Artundo, Juan B. Guillaume, Hirsch Guimnán, Elías Verde y Delgado, Margarita Pott de Chas, Benito Chas y José María Berlotto.

Nuevos secretarios

La Cámara en lo Criminal efectuó ayer los nombramientos de secretarios del fuero, para llenar las vacantes que se produjeron con motivo de los últimos ascensos.

En consecuencia, se designó secretario del tribunal, en sustitución del doctor Romero, al secretario del juzgado del doctor Luna Olmos, doctor Antonio L. Beruti; secretario del juzgado de instrucción a cargo del doctor Domínguez (vacante dejada por el doctor Escalante Echagüe), al doctor Carlos A. Mansilla; y secretario del juzgado correccional a cargo del doctor Lezana, en lugar del doctor Moreno, al asesor letrado del Departamento Nacional del Trabajo, doctor Justo P. Ibáñez.

Con motivo de ser día de acuerdo y estar presentes los miembros de la Cámara, el tribunal tomó al doctor Beruti, en la sala de audiencias, el juramento correspondiente, en presencia de magistrados, funcionarios judiciales y amigos que se apresuraron a felicitarlo.

La designación del doctor Beruti fué recibida con agrado, por tratarse de un funcionario meritorio, muy conocido en nuestro foro, donde desempeñó durante 3 años un empleo en la Cámara civil, de la cual pasó a ocupar la secretaría del juzgado del doctor Luna Olmos por un tiempo de 7 años más o menos.

NOTICIAS MUNICIPALES

INSCRIPCION DE VENDEDORES DE LECHE

Firmado por más de 2.000 consignatarios y repartidores de leche, se ha presentado un petitorio al Concejo Deliberante, en el que se solicita se deje sin efecto la ordenanza dictada en noviembre 28 de 1919, sobre inscripción de vendedores de leche, pues que ella ocasiona un perjuicio enorme al gremio.

Expresa el petitorio de referencia que la ordenanza aludida establece arbitrariamente, sin que ello sea el resultado de una indagación científica, una proporción de densidad para la leche que se expende al público, y, agrega, que la densidad de la leche no depende de su mayor o menor adulteración para que llegue al límite que fija la ordenanza, sino que puede ser mayor o menor según la época del año, según la raza del animal, según la climatología del año, y según una serie de circunstancias que determinan la mayor o menor gordura de la leche.

SECRETARIA DE LA ASISTENCIA PUBLICA

Ayer se hizo cargo de la secretaría de la dirección sanitaria y asistencia pública, el doctor Vicente Novaro, nombrado por decreto de la Municipalidad, a propuesta de la dirección general de la Asistencia Pública.

CENTROS SOCIALES

LAS FIESTAS DE ESTA NOCHE— Círculo Buenos Aires, baile, en el salón Lago di Como, Cangallo 1756; Argentino Dancing Club, baile, en el salón La Argentina, Rodríguez Peña 361; sociedad El Presidente, baile, en la Sociedad Española de S. M. de Belgrano, Gral. Paz 1760; Skating Club, velada artística seguida de baile, en el salón Unione e Benevolenza, Cangallo 1362; La Superiora, función teatral seguida de baile, en la Casa Suiza, Rodríguez Peña 254; Asociación Canaria de Socorros Mutuos, velada literaria y musical seguida de danza, en la Asociación Mariano Moreno, Santiago del Estero 1243; Unión Cultural de Villamarín, velada teatral seguida de danza, en el Orfeón Español, Piedras 534; Juventud Laboriosa, baile, en el salón Nazionale Italiana, Alsina 1465; Protección Agrícola del distrito de Saldeca, velada artística seguida de baile, en el salón de la calle Sáenz Peña 242; agrupación artística Florencio Iriarte, velada teatral y danza, en el salón Progreso de Almagro, Venezuela 3989.

BOMBEROS VOLUNTARIOS DE LA BOCA — En el salón de esta sociedad, Brandsen 567, se realizará esta noche, a las 22.30, un baile familiar organizado por la sección recreativa de dicha institución.

FASCIO D'AZIONE DEMOCRATICA —Este centro italiano organiza para el 18 del corriente una fiesta artístico-literaria que se realizará en el salón Augusteo, Sarmiento 1374, a las 21, con la cooperación de la orquesta del Primo Circolo Mandolinistico Italiano y de varios artistas y aficionados.

Durante la fiesta, que terminará con un baile familiar, será sorteada una rifa cuyo producto se destina en beneficio de dicha institución.

CULTO CATOLICO

En el Colegio San Francisco, solemne distribución de premios — En la basílica del Rosario, cultos de la Asociación Bonaerense de Nuestra Señora de Lourdes — En la capilla San Roque — Cuarenta horas.

Hoy a las 15.30 se realizará la solemne distribución de premios en el colegio San Francisco de Sales, Victoria 3900, y con este motivo se ha preparado un interesante programa que consta de números musicales y literarios. Abierto el acto con el himno Nacional, que será ejecutado por la banda de policía y coreado por los alumnos de la casa, pronunciará un discurso alusivo a la ceremonia el señor Amadeo P. Barousse, presidente de los ex alumnos.

—La asociación del Santísimo Sacramento, de la parroquia de San Pedro G. Telmo, ha resuelto adherirse a la misa de comunión reglamentaria que las Hijas de María de esa parroquia harán celebrar mañana con el gobernador eclesiástico, monseñor Duprat.

—En honor de su patrona, la Inmaculada Concepción, la Congregación Mariana de Jóvenes realizará mañana a las 7.45 recepción de jóvenes en su seno y a las 8 hará oficiar por el padre Gambón una misa de comunión general, que será amenizada con cánticos religiosos. En esta misa recibirán la primera comunión algunos niños del catecismo.

—En la capilla de San Roque, en San Francisco, la comisión de la cofradía de Nuestra Señora del Valle celebrará un triduo los días 13, 14 y 15 con misa a las 10. Terminará el 16 con una misa solemne. Con este motivo predicará el presbítero Leonardo Ayala.

Se recibirán nuevas socias.

—En la basílica del Rosario comenzarán hoy, los solemnes cultos que la Asociación Bonaerense de Nuestra Señora de Lourdes dedica anualmente en honor de la Inmaculada Concepción.

—Cuarenta horas, en San Juan Evangelista.

INFORMACIONES UTILES

CALENDARIO

Calendario gregoriano — Diciembre 11—San Dámaso, papa.
Id ortodoxo—Noviembre 30.
Id israelita—Kislev 30 de 5681.
Id mahometano—29 Rebi ul de 1339.

VARIAS

El sistema métrico decimal es de uso legal, pero en las provincias se suelen emplear todavía [illegible] medidas de las antiguas denominaciones españolas o argentinas. Una legua cuadrada de 1.800 cuadras corresponde en Buenos Aires, Santa Fe y Entre Ríos a 2.699.811.000 hectáreas; a [illegible] millas cuadradas y a 6.671.694.632 acres.

—Actualmente funcionan 14 lavaderos de lana en la República que lavaron en 1919 los 4.500.000 kilogramos utilizados en el país y los 12.512.000 kilogramos exportados o sean 17.012.000 kilogramos en total. Esto representa unos 25.000.000 de kilogramos de lana sucia, o sea el 20 por ciento de la producción lanera de la República.

BOLETIN DEL DIA

Federación de vendedores de diarios

Esta noche a las 20.15, en el salón-teatro de la calle San Juan 3244, se realizará una fiesta artística, organizada por la Federación de vendedores de diarios, en beneficio de su caja social. El cuadro de aficionados de la sociedad representará el drama "Tierra baja", y a continuación habrá números de recitación y música.

Sociedad Protectora del emigrante italiano

La comisión directiva de la sección femenina de la Sociedad Protectora del emigrante italiano, ha aprobado la rendición de cuentas presentada por la tesorera respecto de la fiesta que bajo los auspicios de dicha sección se realizó en el teatro Coliseo el 11 de noviembre próximo pasado. Según se desprende de la rendición de cuentas referidas, la fiesta proporcionó un beneficio líquido de $ 5.727.35. A esta suma hay que agregar $ 620.50 que forman el total de las diversas entregas que la sección recibió durante el mes pasado. Las cantidades referidas se destinan a auxiliar a los emigrantes desamparados.

Sueldos y aprovisionamientos

Con destino al pago de haberes y aprovisionamientos de guerra y marina, la tesorería general de la Nación entregó ayer la suma de pesos 851.790.

Finanzas oficiales

El Ministerio de Hacienda renovó operaciones de préstamo a corto plazo por valor de pesos 3.000.000, al 6 por ciento de interés anual y a 180 días.

Por otra parte la tesorería general canceló letras por valor de 164.595 pesos.

Cruz Roja Argentina

En la Liga de Enfermeras de la Cruz Roja Argentina, ubicada en la calle Leandro N. Alem 526, continúan los exámenes de las alumnas pertenecientes a las distintas escuelas fundadas este año por la institución, y que alcanzan a 17.

Con objeto de dar más eficacia a la función que desempeña la Liga de Enfermeras, se ha dispuesto que las alumnas juren el código de honor adoptado por la Cruz Roja Argentina.

La ceremonia se realizará en presencia de la presidenta general, de la presidente del subcomité y de la directora y autoridades docentes de cada escuela.

BOLSA, BANCA Y COMERCIO

OPERACIONES DE AYER

NEGOCIOS DE TITULOS

General tendencia floja ofreció ayer el mercado bursátil, cuyos efectos fueron a primera hora un tanto acentuados para algunas series de cédulas, pero se atenuaron durante la segunda rueda, mediante la realización de operaciones a precios mejores que los cotizados al principio.

Entre todos los valores de renta negociados, solamente lo fueron a precios firmes los municipales, quedando al cierre, los bonos de pavimentación trimestrales y de cupón semestral, con alza de medio punto y 0.90 respectivamente.

La clausura de la sección acciones sólo indicó alza en las de una compañía de seguros y una empresa de productos de granja, pero las diferencias contrarias anotadas en las de otros órdenes, fueron leves.

Por lo que se refiere al movimiento, sumó en las dos horas oficiales $ 1.61[illegible] con títulos oficiales y 3.8[illegible] acciones.

PRIMERA RUEDA

Títulos y fondos públicos:

Cédula Argentina (ley 8172), 6 o|o, pesos 3.000 a 89.60; p. pdo. mañ., $ 55.000 a 89.70 y 89.60; p. f. mes, $ 50.000 a 90.60; p. f. enero, $ 100.000 a 86.70. De 2a. serie, p. pdo. mañ., $ 2.000 a 88. De 3a. serie, $ 36.000 a 86.40, 86.50 y 86.40. De 4a. serie, pesos 60.000 a 86.20; p. pdo. mañ., $ 28.000 a 86.40. De 5a. serie, p. pdo. mañ., $ 61.000 a 86.60. De 6a. serie, p. pdo. mañ., $ 65.700 a 87, 86.90 y 87. De 7a. serie, $ 33.000 a 87, 86.90 y 86.80 p. pdo. mañ., $ 102.000 a 86.90 y 86.70.

Cédulas serie K, 5 o|o, $ 86.500 a 78 y 77.50. Serie L, 5 o|o, $ 16.000 a 77.50.

5 o|o créd. argent. 1906, p. el 15 cte., pesos 23.000 a 68.50. De 1909, oro, p. hoy, pesos 3.000 a 70.70.

4 1|2 o|o Emp. Int. O. P. 1911, oro, pesos 36.000 a 59.90 y 59.80; p. pdo. mañ., pesos 17.000 a 59.90; p. el 15 cte., $ 10.000 a 59.90; p. f. enero, $ 45.000 a 57.80.

5 o|o bonos pav. sem., $ 54.800 a 70.90, 70.80, 70.90, 71 y 70.90; p. pdo. mañ., pesos 9.200 a 70.90 y 70.80. De cupón trim., $ 11.500 a 70.

6 o|o Dda. Bs. As., 2a. serie, $ 18.000 a 68.40. De 3a. serie, $ 2.800 a 68.50.

6 o|o Obras Sto. La Plata, $ 18.000 a 67.60.

3 1|2 o|o Emp. Ext. Bs. As., oro, p. pdo. mañ., $ 47.800 a 40 y 40.10; p. f. enero, pesos 30.700 a 38.50.

5 o|o Dda. Ext. Tucumán, oro, p. f. enero, $ 10.000 a 44.30.

5 o|o Dda. Ext. Mendoza, oro, p. f. enero, $ 5.000 a 40.50.

8 o|o Dda. Int. Mendoza, p. pdo. mañ., pesos 20.000 a 68.50.

2 1|2 o|o Emp. Int. Tucumán, $ 30.000 a 25; p. hoy, $ 45.000 a 25

Bancos y sociedades anónimas:

Banco de la Provincia (60 o|o pgdo.), 50 a 55.50.

Acciones: Banco Español, p. hoy, 36 a 102; p. f. enero, 140 a 102.

Banco de la Provincia, p. hoy, 100 a 111.

Banco de Italia, oro, p. pdo. mañ., 20 a 98.

La Tandilera, ptos. lecs., 15 a 161.

La Fco. Argent., Cía. de seg., p. pdo. mañana, 20 a 129.

Cía. Sansinena, oro, p. pdo. mañ., 125 a 120, 121, 122 y 123.

Cía. petróleo Astra, p. pdo. mañ., 100 a 71.30 y 71.20; p. f. mes, 50 a 71.50.

Soc. Argent. de Edificación, 50 a 50.

Soc. Pto. San Nicolás, 400 a 30; p. f. mes, 1.400 a 30.20 y 30.10; p. f. enero, 1.300 a 30.50, 30.40 y 30.50.

Soc. Pto. Sastre, oro, p. pdo. mañ., 500 a 1.50.

SEGUNDA RUEDA

Títulos y fondos públicos:

Cédula Argentina (ley 8172), 6 o|o, p. pdo. mañ., $ 103.700 a 89.60, 89.50 y 89.40; p. f. enero, $ 2.000 a 86.60. De 2a. serie, p. pdo. mañ., $ 4.500 a 87.70 y 87.80. De 3a. serie, p. pdo. mañ., $ 30.000 a 86.60. De 5a. serie, p. pdo. mañ., $ 38.500 a 87. De 6a. serie, $ 14.000 a 86.90; p. pdo. mañ., $ 62.900 a 87. De 7a. serie, p. pdo. mañ., $ 119.000 a 86.70, 86.60 y 86.50.

5 o|o créd. argent. 1907, oro, p. f. mes, $ 23.000 a 66.40; p. f. enero, $ 35.000 a 66.40.

4 1|2 o|o Emp. Int. O. P. 1911, oro, pesos 7.400 a 59.90 y 60; p. el 15 cte., pesos 46.000 a 59.90; p. f. mes, $ 20.000 a 60; p. f. enero, $ 20.000 a 57.90.

5 o|o bonos pav. sem., $ 2.300 a 71.70. De cupón trim., $ 5.100 a 70.

6 o|o Dda. Bs. As., 2a. serie, $ 17.000 a 68.40

6 o|o Obras Sto. La Plata, p. pdo. mañ., $ 2.000 a 67.50.

3 1|2 o|o Emp. Ext. Bs. As., p. pdo. mañana, $ 10.000 a 40.10; p. f. enero, $ 5.000 a 38.60.

5 o|o Dda. Ext. Mendoza, oro, p. pdo. mañana, $ 10.000 a 40.

2 1|2 o|o Emp. Int. Tucumán, $ 46.500 a 25.

Bancos y sociedades anónimas:

El Hogar Argent. (50 o|o pgdo.), 96 a 33.70.

Acciones: Banco Español, p. pdo. mañ., 50 a 104.50; p. el 15 cte., 300 a 101.

Banco de Italia, oro, p. pdo. mañ., 20 a 98.

Banco de Galicia, oro, p. pdo. mañ., 20 a 77.

Banco Pop. Argentino, p. pdo. mañ., 58 a 160, 161 y 162.

Soc. Pto. San Nicolás, 500 a 29.80, 29.90 y 30; p. pdo. mañ., 200 a 29.80; p. f. mes, 1.600 a 30, 29.90, 30 y 30.10; p. f. enero, 900 a 30.40, 30.30 y 30.50; p. f. febrero, 200 a 30.30.

Soc. Pto. Sastre, oro, p. pdo. mañ., 500 a 1.40.

ORDENES A REALIZAR

De compra: acciones compañía de seguros La Franco Argentina y títulos del Empréstito Consolidado Italiano.

De venta: acciones Banco Popular Argentino y compañía de seguros La Agrícola.

REMATE DE TITULOS

Para el 20 del corriente ha sido autorizada por la Cámara de la Bolsa de Comercio, la venta en remate judicial, de 1,500 acciones de 1 libra esterlina cada una de la sociedad Tranvías y Puerto Ciudad de Buenos Aires; 25 de $ 25 c|u. de la sociedad La Paternal, y 50 de $ 100 oro c|u. de la compañía Trasbordadora sobre el Riachuelo.

CAMBIOS

Cotizaciones oficiales de los cambios bancarios telegráficos realizados ayer en plaza:

Inglaterra	55 3|4
Francia	13.65
Bélgica	12.90
España	6.25
Italia	22.85
Estados Unidos	124.50
Alemania	59.—
Río de Janeiro	25.500
Montevideo	7 1|4 o|o

Para cambios a noventa días, la plaza cerró con Bancos tomadores: sobre Inglaterra, 57 1|2; Estados Unidos, 119.50; Francia, 14.05; Italia, 23.45; España, 6.55, y Bélgica, 13.30.

A los tipos de cambio cotizados ayer, el valor de las principales monedas extranjeras a moneda legal, es el siguiente:

1 libra esterlina	$ 9.77
100 francos	" 16.65
100 francos belgas	" 17.62
100 pesetas	" 36.36
100 liras	" 9.80
100 marcos	" 3.85
100 dólares	" 232.96
100 gulden holandeses	" 85.76

CAJA DE CONVERSION

El total de los saldos en metálico que registra el balance emitido ayer por la Caja de Conversión, asciende a 470.599.916.74 pesos oro; incluye, además de las existencias locales por pesos oro 466.476.759.11, bonos por depósitos en las legaciones importe de pesos oro 4.123.157.62.

La circulación monetaria a papel, níquel y cobre, asciende hoy a pesos moneda legal 1.362.563.495.91.

DESCUENTO BANCARIO

Por descuentos de pagarés comerciales, la tasa del interés oscila entre 7 y 8 1|2 por ciento; para operaciones de letras de particulares, según firmas, se cobra de 7 a 9 por ciento anual.

SUCURSAL BANCARIA

En la ciudad de Necochea el lunes próximo será abierta al público una nueva sucursal del Banco de la Provincia de Buenos Aires, con la cual llegarán a sesenta y cinco el número de las que tiene establecidas esa institución.

Al acto de la inauguración concurrirá una delegación de representantes del directorio y del personal superior.

De acuerdo con los propósitos que tiene la dirección de ese establecimiento, una comisión especial del mismo estudia la creación de nuevas sucursales, que irá abriendo en aquellas localidades donde más se haga sentir su necesidad.

TIPOS DE LOS GIROS BANCARIOS A LA VISTA

Bancos	Ing.	Belg.	Fran.	Alem.	Esp.	Suiz.	Ital.	Hol.	E.U.A.	Bras.	Mon.
Nación	56	12.85	13.70	59.—	6.25	—	22.80	—	123.50	—	—
Provincia	55 ¾	12.80	13.65	59.—	6.25	5.12	22.80	2.62	124.50	25.600	7.25
Lond. R. Plata	56	12.75	13.65	58.—	6.15	5.10	22.65	—	124.—	25.000	[illegible]
Lond. y Brasil	56	12.85	13.65	—	6.20	5.14	22.80	2.62	124.—	25.600	—
Anglo Sudam.	56 ¼	12.95	13.75	58.—	6.26	5.17	22.90	2.64	123.50	25.800	7
Británico	56 ¾	12.95	13.85	58.—	6.28	5.17	22.90	2.62	123.50	—	[illegible]
Germánico	56	12.85	13.60	59.—	6.20	5.12	22.70	2.62	124.—	—	—
Alemán	56	—	13.60	59.—	6.20	5.13	22.70	2.62	124.—	—	6.25
National City	56 ¾	12.90	13.70	59.—	6.26	5.16	22.85	2.62	123.30	25.500	—
First Boston	56	12.99	13.65	—	6.22	5.16	22.60	2.63	125.50	—	—
Español	56 ¾	12.95	13.75	60.—	6.25	5.18	22.75	2.58	122.75	25.500	7.50
Fran. R. Plata	56 ¼	12.95	13.74	—	6.23	5.10	22.15	—	123.—	—	—
Francés Ita.	56	12.90	13.70	58.50	6.26	5.15	22.90	2.63	123.50	25.850	—
Italia	56 ½	12.80	13.70	59.—	6.26	5.17	22.90	—	123.50	—	—
Com. Italiano	55 ¾	12.85	13.65	58.—	6.20	5.13	22.75	2.60	125.—	25.000	7
Italo Belga	56 ¼	12.95	13.70	58.50	6.25	5.15	22.85	2.65	123.50	—	—
Holandés	56 ¼	12.—	13.90	60.—	6.30	5.20	23.—	2.69	123.—	25.000	7.50
Pop. Argent.	56 ¼	12.90	13.70	59.—	6.25	—	22.80	—	123.50	—	—
Royal Canadá	56 ¼	12.85	13.75	59.50	6.22	—	22.85	2.66	123.50	25.500	—
Comer. Azul	56 ¾	12.90	13.70	59.—	6.25	5.14	22.85	2.65	122.90	—	—
Galicia y B. A.	56	12.80	13.60	58.—	6.27	—	22.70	—	124.—	—	—
American Cor.	56 ¼	12.85	13.72	59.—	6.24	5.16	22.85	2.68	123.50	25.000	7.25
Chile y Arg.	56 ¼	12.90	13.75	59.—	6.27	5.17	22.80	2.64	123.—	25.800	7.50
Yokohama	56	—	13.80	—	—	—	—	—	123.50	—	—
Ar. Uruguayo	56 ½	12.90	13.70	58.50	6.25	5.16	22.75	2.64	123.50	—	—
Esp. América	56 ¾	12.95	13.80	62.—	6.30	5.17	22.85	2.64	123.80	25.200	7.25

El Banco de la Nación cotizó ayer los cambios telegráficos a los siguientes tipos:

Sobre Inglaterra, 55 ¾; Francia, 13.65; Bélgica, 12.80; Alemania, 59; España, 6.22; Italia, 22.70; Estados Unidos, 124.50; Bolivia, 56 ¾; Montevideo, 7.75 % a favor del tomador.

Otras cotizaciones de ayer, a la vista: sobre Suecia, a 1.80 y 1.82; sobre Noruega, a 2.40 y 2.41; sobre Dinamarca, a 2.37 y 2.40; sobre Yokohama, a 52.80; sobre Montreal, a 118; sobre Valparaíso, a 2.25; y sobre Portugal, a 6.50.

AVISOS NOTABLES

PRECISION ELEGANCIA

VULCAIN
Reloj Pulsera de Moda
VENTA EN LAS BUENAS RELOJERIAS

KALISAY
EL MEJOR VINO QUINADO
Lagorio Esparrach y Cía
v31

Doctor LEON PEREIRA
Profesor de odontología de la Facultad de Medicina. Atiende enfermedades de los dientes y de la boca. Hace dentaduras artificiales. Calle ESMERALDA 246

CURA NATURAL
Para todas las enfermedades crónicas, catálogo y explicaciones gratis, personalmente. De 8 a 20. - Pr. Nta. D. CABRERA. Rivadavia 6833. - U. T. 2232, Flores. v31

Dr. AYNES
Secretas, nerviosas y vías urinarias. 606-914. ESMERALDA 463. - Consultas de 12 a 21. Empleados y pobres gratis.

ESTÓMAGO
Corazón. - Pulmones. - Intestino. - Hígado.
Dr. POLITI y Dr. GAIBISSO
Jefe consultorio del Hospital Clínicas.
PUEYRREDON 865. De 14 a 17. | Domingos, de 9 a 11 | RAYOS X.

Doctor FLORO LAVALLE
Enfermedades internas. Especialmente estómago e intestinos.—Ha trasladado su consultorio a la calle Tucumán núm. 1665 — U. T. 2564, Lib.—En el consultorio gratuito de LA PRENSA: miércoles de 9 a 10.

Dr. CALANDRELLI
Clínico de enfermedades internas, especialista en estómago e intestinos. — Calle Rivadavia 1170. - De 17 a 19. — Rayos X.

Tartamudez
y toda dificultad de la palabra, se cura sin operación. — Instituto de Tartamudos, calle Junín 222. - De 10 a 12 y de 14 a 16. v16

ESTOMAGO
Dr. RAFFO INTESTINOS. RAYOS X — SANGRE.
De 16 a 18. - Calle VIAMONTE 1617. v30

Dr. J. MASPERO CASTRO
Ex jefe de clínica Hosp. Rivadavia, Corazón. Ultimo tratamiento debilidad general y afecciones pulmonares. Nerviosas. Rayos X. Pueyrredón 1889. Consultas de 16 a 19. v11

VACCARO
30 AÑOS DE CRÉDITO EN CAMBIO DE MONEDA
TITULOS Y ACCIONES
LOTERIA NACIONAL
ALTA PUBLICIDAD
AV. DE MAYO 633 - B. Aires

Antisárnicos "GUANACO"
en Polvo y Fluido

LA MARCA DE CALIDAD
GARANTIA DEL COMPRADOR
JUAN Y JOSE DRYSDALE y Cía
PERU 440 - BUENOS AIRES
ROSARIO BAHIA BLANCA

HOY SABADO
HASTA LAS 12.30
Ocasiones excepcionales en artículos para hombre
PRECIOS ESPECIALES
VALIDOS POR CUATRO HORAS SOLAMENTE

Botín de Box-Calf negro artículo sólido, suela reforzada $ 13.30
Do cabritilla charolada, caña mate, botones o cordones, o todo cabritilla opaca de cordones, a . . . . $ 16.20

Camisas con cuerpo de madapolán, vistas imitación «Celayne» gran variedad de colores, con puños dobles a pesos 5.50

PRECIO ESPECIAL, válido por cuatro horas SOLAMENTE

PIJAMAS de zephir de muy buena calidad, gustos variados colores firmes y con cuello doblado a $ 10.90

Precio especial, válido por cuatro horas SOLAMENTE

Calcetines de ALGODON muy finos, gustos de fantasía a rayas, GRAN SURTIDO en colores, a pesos 1.40

Calcetines de algodón, muy fuertes, variedad en colores y negros, el par a . $ 0.9

CIBRIÁN Hnos (S.A) — ALSINA y PIEDRAS

GRANDES ALMACENES
TIENDA SAN JUAN

De 4 luces
para electricidad

Hermosa araña para sala

Alto, sin contar la cadena, 0m95
Ancho 0m50

Gran surtido a precios económicos.

No. 5937

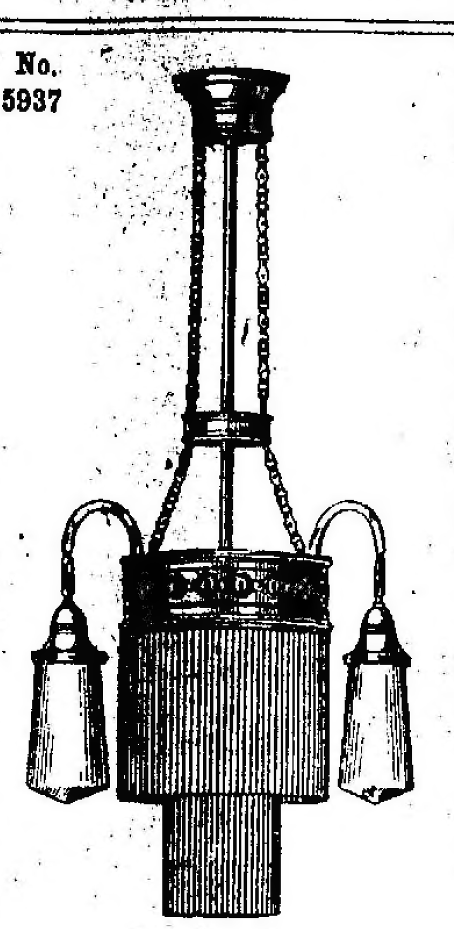

completa y colocada o embalada en Bs. Aires . . . $ 58.-

Heinlein & Cía.
1402- Av. de Mayo - 1500
Buenos Aires

MENOS HORAS DE LABOR
MAS LABOR EN MENOS HORAS
Es el RESULTADO OBTENIDO con las VENTAJAS POSITIVAS que BRINDAN NUESTRAS
OFERTAS ESPECIALES
QUE RIGEN SOLAMENTE HASTA LAS 12.30 DE LOS DIAS SABADOS

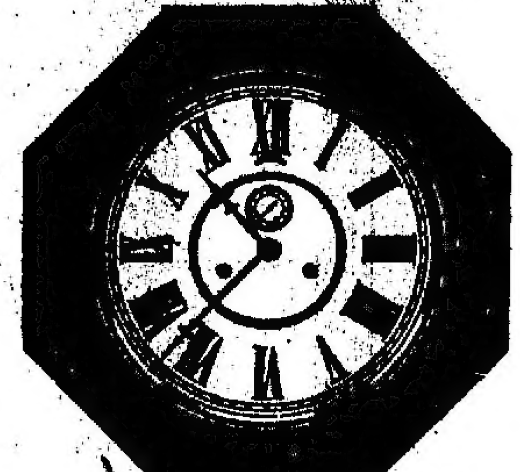

RELOJ de pared, esfera de 20 ctms. de diámetro, 8 días de cuerda, tocando horas y medias, a . . . . $ 13.70

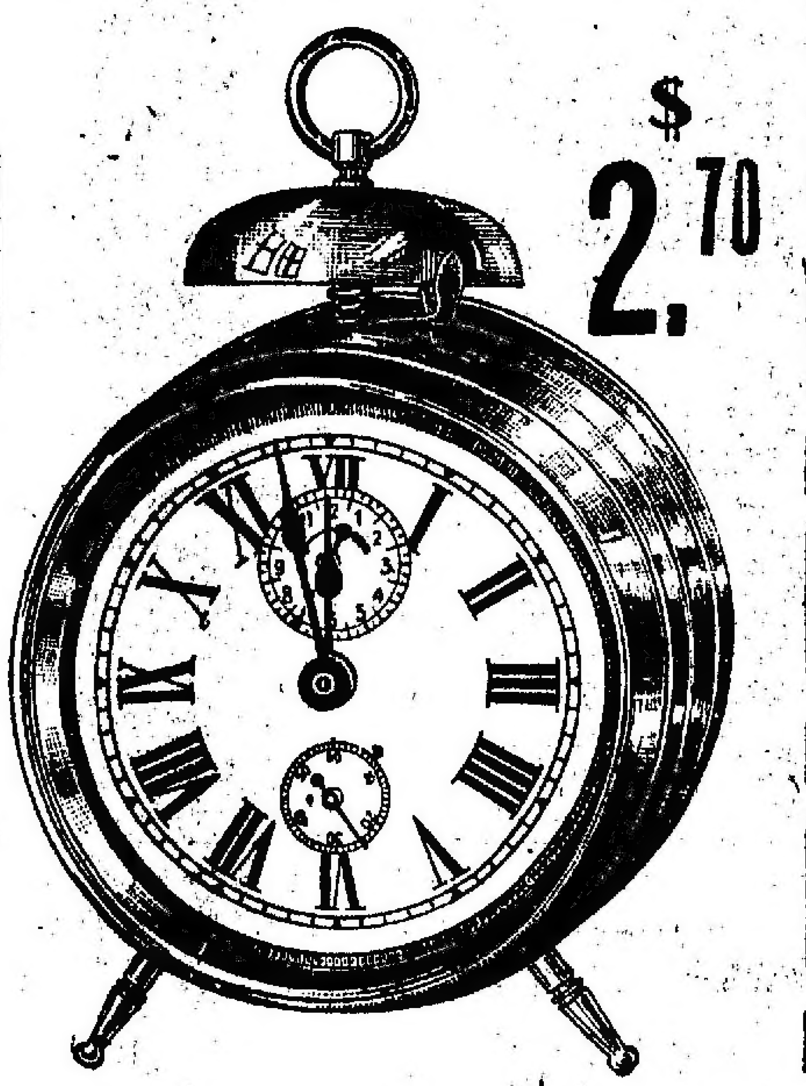

$ 2.70

POLVERA metal blanco plateado inalterable, tamaño 7x16 centímetros, a . . . . . $ 4.20

DESPERTADOR niquelado, 10 cts. de diámetro, máquina fina, observada, a . . . . $ 2.70

CASA CENTRAL PERÚ ESQ. RIVADAVIA — CASA ESCASANY JOYERÍA Y RELOJERÍA — SUCURSALES TUCUMAN BAHIA BLANCA MAR DEL PLATA (Rambla)

CULITIS y BRONQUITIS rebeldes. Tratamientos modernos. Dr. A. LARCHO.—Talcahuano 68. De 16 a 19. v16

Dr. ZACARIAS GUZMAN
De regreso de Europa con
RADIUM para Cáncer, Tumores, Piel, Reumatismo, Neurastenia, etc. — Rayos ultravioleta. Viamonte 1571, de 14 a 17. - U. T. 2160, J. v31

MANUEL M. RAVEROT — NIÑOS — UNICAMENTE
Médico del Hospital de Niños. — Consultas de las 14 a las 17, menos martes y sábados. Calle Cangallo 1419.- U. T. 6385, Libertad. En el consultorio gratuito de LA PRENSA: lunes y viernes, de 11 a 12.

ENFERMEDADES del PULMON e infecciosas. Dr. FRANCISCO DESTEFANO, profesor titular de clínica epidemiológica de la Facultad de Medicina. - Paraguay 1840. De 14 a 17.—Miércoles, jueves y viernes. v30

Doctora GAUDINO
Ex jefe de clínica de la Facultad.—Médica interna de Maternidad del San Roque. Tucumán 4·6. Lunes, miérc. y viernes de 15 a 17. v17

Dr. RAPOPORT
Especialista: Piel, Secretas, Sífilis, Urinarias. Se mudó a Corrientes 1189. - De 15 a 17. Obreros: de las 18 a las 20. v31

"CABEZA DE TORO"
LA MEJOR
YERBA PARAGUAYA
EN VENTA
EN TODOS LOS
ALMACENES

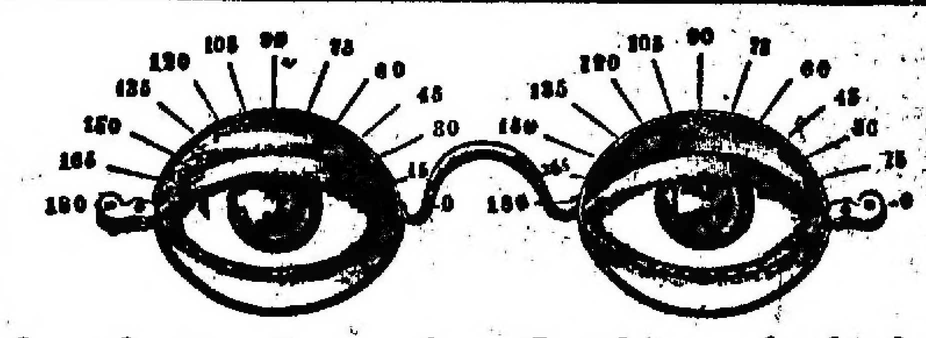

Instituto Superior Optico Oftálmico
LA OPTICA MODERNA
258 - Esmeralda - 258
NO CONFUNDIR (No equivocarse de número)

Establecimiento con carácter profesional, fundado en 1903 por don Manuel Mellado Hidalgo, primer optometrista en la América del Sur.

Sin exhibición de material de ingeniería, fotografía ni instrumental científico a que no nos dedicamos, siendo nuestra exclusividad la fabricación de toda clase de cristales oftálmicos y la aplicación de anteojos y lentes, esta casa no tiene rival en el mundo por los que saben ver y pueden comparar porque han viajado. Se garantiza la corrección de los defectos más difíciles, devolviéndose sin discusión, el importe íntegro de todo trabajo que no satisfaga.

NOTA: Esta casa NO CERRARA ya los días SABADOS a las 12.30, en vista de que algunas casas de óptica no lo hacen a pesar de haberlo así convenido en asamblea del gremio.

Dr. JOSE INGENIEROS Enfermedades nerviosas. Consultas todos los días, de 15 a 16. Calle VIAMONTE 776. v31

VACUNAS CARBUNCLO: 0.15 la dosis. MANCHA - SEPTICEMIA. LIGNIERES HERMANOS. v31. 140, Pueyrredón - Buenos Aires.

OIDO NARIZ Y GARGANTA
Dr. A. MARTINI, de los hospitales de Torino y Génova. - Director del servicio de oído, nariz y garganta del Hospital Italiano. Consultas de 14 a 17. Alsina 1648. vier

Dr. Polito
Especialista: Piel, Secretas, Sífilis, Urinarias. De los hospitales Ramos Mejía y Rawson. Se mudó a la calle Bmé. MITRE 1545. De las 14 a las 19. v5e

Dr. ENRIQUE CASTAÑO
Jefe de clínica del servicio de afecciones génito-urinarias del Hospital Ramos Mejía. Especialista de enfermedades del riñón, vejiga, próstata y uretra. Consultas de 16 a 19. Calle TUCUMAN 680. perm.

"Dejar permanecer materias fecales en el organismo. Es suicidarse lentamente"

El estreñido que se deja estar, atenta a su salud lo que equivale a un suicidio lento.

Claro es que un instestino lleno de residuos que están en fermentación, vuelve a absorber para pasarla a la circulación, una parte de esos residuos donde los microbios pululan secretando toxinas o venenos.

De ahí las enfermedades causadas por el estreñimiento: granos, exemas, forúnculos, reumatismos, ciática, jaquecas, para no hablar más que de las principales. El remedio a todo es la SANTEINA, delicioso laxante químico que no cansa ni irrita el intestino.

Se halla en todas las farmacias y en la
FARMACIA FRANCO INGLESA
La mayor del mundo
Sarmiento y Florida, Buenos Aires

CHAMPAGNE
Louis Roederer
REIMS
Dulce - Medio Seco - Seco
BRUT 1911
C. Dupont - Belgrano 520

COTIZACIONES DE CEREALES

EN EL PAIS Y EN EL EXTERIOR

MERCADOS EXTRANJEROS

TRIGO

Chicago, diciembre 10 — Trigo colorado americano, en centavos oro, por bushel de 60 libras, iguales a 27:215 kilogramos, entrega en diciembre, 161; en marzo, 153.

MAIZ

Chicago, diciembre 10—Maíz mixto, norteamericano, por bushel de 56 libras, equivalente a 25:401 kilogramos, en centavos oro, entrega en diciembre, 88 5/8; en mayo, 71 3/8; más alta, diciembre 75; más baja, 71 1/4.

Liverpool, diciembre 10—Maíz amarillo, tipo Río de la Plata, por cental, equivalente a 45:359 kilogramos, disponible, 13/3; para enero, 13/1 3/4; para febrero, 11/10; por quarter, entrega en enero-febrero, 54/6.

Amberes, diciembre 10 — Maíz amarillo, tipo Río de la Plata, para entregar en noviembre, por cada 100 kilogramos, 66.

Rotterdam, diciembre 10—Maíz tipo Río de la Plata, por cada 1.000 kilogramos, en enero, 264 florines; en mayo, 251 1/2.

Hamburgo, diciembre 10 — Maíz entrega en enero-febrero, por cada 1.000 kilogramos, 3.280 marcos.

LINO

Duluth, diciembre 10—Lino, por bushel de 56 libras, o sean 25:410 kilogramos, en centavos oro, para diciembre, 213; para mayo, 221.

Hull, diciembre 10—Lino, Río de la Plata, por quarter de 312 libras, entrega en enero-febrero, 22/6.

Londres, diciembre 10—Lino, tipo Calcuta, para diciembre-enero, por cada 112 libras, 25/6.

Amberes, diciembre 10—Lino, entrega noviembre, cada 100 kilogramos, 136 francos.

Aceite de lino, por cada 100 kilogramos, diciembre, 215 francos.

Amsterdam, diciembre 10—Aceite de lino, por cada 100 kilogramos, entrega en enero, 57 1/2; en enero-abril, 54.

AVENA

Chicago, diciembre 10—Avena, por bushel de 32 libras, igual a 14:515 kilogramos, en centavos oro, para diciembre, 46; para mayo, 46 1/8.

Londres, diciembre 10—Avena, tipo Río de la Plata, entrega en enero-febrero, cada 320 libras, 26/9.

Liverpool, diciembre 10 — Avena pelada, para febrero, cada 320 libras, 36; disponible, [illegible].

Amberes, diciembre 10—Avena, cada 100 kilogramos, entrega en diciembre, 76 francos.

TRIGO DE AUSTRALIA

Liverpool, diciembre 10 — De Australia se han recibido informes por los cuales se sabe que en dicho territorio la cosecha de trigo ha sufrido mucho daño, a causa de las últimas tormentas. Por ello se están reduciendo los cálculos sobre su rendimiento en cerca de 650.000 toneladas.

MERCADO DE CEREALES A TERMINO DE BUENOS AIRES

Primera rueda — Trigo, p. febrero, 2.600 ton. a 18.50, 18.55, 18.54, 18.52, 18.45, 18.48 [illegible]

Segunda rueda — Trigo, p. febrero, 5.200 ton. a 18.44, 18.42, 18.40, 18.42, 18.44, 18.45, 18.47, 18.50, 18.49 y 18.50.

Maíz, p. enero, 1.800 ton. a 9.40, 9.42, 9.44, 9.45, 9.46; p. febrero, 600 ton. a 9.24, 9.24 y 9.25; p. mayo, 2.000 ton. a 7.80.

Lino, p. febrero, 2.100 ton. a 19.07, 19.05, 19.0, 19.08, 19.07 y 19.05.

—Se recibieron ofertas de entrega por 600 toneladas de maíz.

PRECIOS DE AJUSTE

Entrega	Trigo	Maíz	Lino	Avena
Disponible	nom.	9.50	19.05	nom.
Ent. d'bre	—	9.50	19.05	—
Id enero	—	9.45	19.05	—
Id febrero	18.50	9.25	19.05	8.50
Id marzo	18.35	9.15	19.—	—
Id mayo	—	7.80	—	—

PRECIOS OFICIALES

La Cámara Gremial de Cereales fijó ayer los siguientes precios para mercaderías disponibles:

Trigo barletta s/c.; de pan, 21; en Bahía Blanca, id pan, s/c.

Lino, en dársena, base 4 o/o de cuerpos extraños, 18.95 pesos.

Avena, base 47 kilogramos, en Bahía Blanca, s/c.; en dársena, 10.50.

Maíz amarillo, 9.45.

BOLSA DE CEREALES

Entrada de cereales por las siguientes estaciones de ferrocarriles:

Once: Trigo 92 bolsas, triguillo 55 id, maíz 7.425 id, lino 700 id, avena 2.870 id, centeno 37 id.

Ingeniero Brian: Maíz 4.920 bolsas.

Buenos Aires: Trigo 5.509 bolsas, maíz 2.233 id, lino 691 id, nabo 26 id, alpiste 107 id.

Riachuelo: Maíz 6.455 bolsas.

Once (Lacroze): Maíz 514 bolsas, lino 22 id, nabo 165 id, alpiste 26 id, ray grass 297 id, porotos 31 id.

Colegiales: Maní 370 bolsas.

F. Lacroze: Harina 430 bolsas.

Sola: Lino 95 bolsas, nabo 212 id, maíz 1.089 id, avena 3.152 id, ray grass 41 id, alfalfa 13 id.

Palermo: Maíz 254 bolsas, avena 1.317 ídem.

Retiro (F. C. C. A.): Maní 1.381 bolsas.

Puerto: Lino 9.350 bolsas, maíz 4.310 ídem.

Total de las entradas: Trigo 5.602 bolsas, triguillo 55 id, maíz 22.361 id, lino 10.883 id, nabo 403 id, avena 12.340 id, cebada 30 id, centeno 37 id, alpiste 133 id, alfalfa 13 id, harina 430 id, ray grass 405 id.

Ventas de ayer

Trigo varias clases—25 bolsas en el Once a $ 24, 20 a 20.

Maíz morocho—526 bolsas en depósito a $ 11.15.

Maíz colorado—100 bolsas en el Once a $ 9.60.

Maíz amarillo—550 bolsas en Sola a $ 9.30, 400 id en el Once a 9.40, 450 id en Lacroze a 9.35, 720 id en el Once a 9.30, 340 a 9.20, 600 a 9.40, 537 a 9.05, 710 id viejo en el Once a 8.20, 736 a 8.20, 80 a 7.10.

Avena—500 bolsas en Sola a $ 10.50, 452 id en el Once a 10.70, 400 id en Estación Buenos Aires a 10.60, 350 a 10.50, 100 id en depósito Dársena a 10.30; 100 id en el Once a 10.60, 632 a 10.60, 640 a [illegible]

Cebada—30 bolsas en el Once a $ 14, 125 id en depósito a 10.40.

Semilla de alfalfa—12 bolsas en Sola a $ 7.

Alpiste—30 bolsas en el Once a pesos 11.30, 782 id en depósito a 10, 205 id en el Once a 8.

Las anteriores operaciones fueron realizadas por los siguientes consignatarios:

Palacios Hnos., A. Vélez y Cía., Sainberry y Barcetche, B. y Crespo, D. y Fagés Hnos., Domínguez y Cía., Bwiker, Benvenuto Hnos., Taboada, Bidon Chanal, Lutcha, Wallace y Cía., A. Rinaldi, Unzué, Alzaga y Cía., Turco y Naffe, A. Reboredo, J. Ferrero.

EN ROSARIO

MERCADO GENERAL DE PRODUCTOS NACIONALES

Primera rueda — Trigo, p. febrero, 1.800 ton. a 18.20, 18.13, 18.10, 18.05 y 18.

Maíz, p. febrero, 200 ton. a 9.05.

Lino, p. febrero 200 ton. a 18.85, 18.78 y 18.75.

Segunda rueda — Trigo, p. febrero, 800 ton. a 18.

Maíz, p. enero, 2.600 ton. a 9.20; p. febrero, 400 ton. a 9; p. mayo, 400 ton. a 7.60.

Lino, p. febrero, 800 ton. a 18.85 y 18.80.

—Se recibieron ofertas de entrega por 800 toneladas de maíz y 400 de lino.

PRECIOS DE AJUSTE

Entrega	Trigo	Maíz	Lino
Disponible	s/c.	9.40	18.85
Entrega diciembre	—	9.45	18.85
Id enero	—	9.15	18.90
Id febrero	18.—	9.—	18.80
Id marzo	18.—	8.85	—
Id mayo	—	7.60	—

PRECIOS OFICIALES

La Bolsa de Comercio fijó ayer las siguientes cotizaciones oficiales para mercadería disponible, afuera, puesta en vagón en Rosario:

Trigo tipo Rosario, número 1, 78 kilogramos, s/c.; número 2, 76 kilogramos, s/c.

Lino, base 4 por ciento de cuerpos extraños, 18.60.

Maíz nuevo, 9.35.

MERCADOS DE LA PRODUCCION

BOLSA DE COMERCIO DE PRODUCTOS FORESTALES

Entraron ayer en este mercado 355 toneladas de carbón, 600 de leña y 1.500 fardos chicos de pasto.

Precios del día, mercadería puesta sobre vagón, por cada 1.000 kilogramos: Carbón quebracho blanco, de $ 72 a 80; id mezcla, de 65 a 67; id algarrobo de Santiago, de 52 a 56; id algarrobo de Córdoba, de 54 a 58; leña campana quebracho colorado, de 38 a 40; id media campana, de 29 a 33; id verde quebracho colorado, tipo ferrocarril, de 30 a 35; id algarrobo, de 23 a 24; torta campana quebracho colorado, de 40 a 44; id quebracho blanco, de 24 a 28; id carbonilla quebracho, de 38 a 48; alfalfa, fardos chicos, de Santiago, de 50 a 60; id id grandes, de Córdoba, de 38 a 48; pasto mezcla, de 28 a 35.

El carbón húmedo se cotiza con un 5 a 15 o/o de rebaja.

MERCADO CENTRAL DE FRUTOS

[illegible]

Para las pieles lanares, la plaza se mantuvo interesante, a pesar de operar en mayoría la especulación, cuyos representantes llegaron a pagar de 0.30 a 0.45; dentro de estos precios la industria y la exportación realizaron algunos negocios.

En cuanto a las cotizaciones de los cueros vacunos se mantienen firmes, no obstante la flojedad de la plaza.

Ventas de ayer

Lana cruza gruesa—58.000 kilos a pesos 6, 5.70, 5.50, 5.20, 5, 4.80, 4.50, 4.

Cruza mediana— 10.000 kilos a $ 7, 6, 6.20.

Cruza fina y mediana—20.000 kilos a $ 9, 7.50, 6.50.

Segunda esquila cruza gruesa—44.000 kilos a $ 4.80, 4.70, 4.60, 4.50, 4.20, 4, 3.90, 3.80, 3.70, 3.50, 3.20, 3.

Borregas—32.000 kilos a $ 5, 4, 3.50, 3.20, 3, 2.50.

Pieles lanares lanudo consumo — 12.900 kilos a $ 0.45, 0.42, 0.40, 0.37, 0.36, 0.35, 0.34, 0.32, 0.30.

Desecho—16.600 kilos a $ 0.25, 0.22, 0.20, 0.17, 0.16, 0.15, 0.14, 0.12, 0.10.

Corto y pelado consumo — 800 kilos a $ 0.27, 0.25.

Desecho—700 kilos a $ 0.07, 0.06.

Borregos—400 kilos a $ 0.30.

Vacunos—1.200 cueros a $ 13, 11, 10.50, 10, 9.50, 9, 8.

Becerros—490 cueros a $ 9.50, 9, 8.50.

Nonatos—210 cueros a $ 6.50, 6, 5.50.

Potros—570 cueros a $ 5.50, 5.30, 5.20 y 5.

Cerda—2.600 kilos a $ 16, 14, 13.50, 13, 12.50, 12, 11.50, 11, 10.

Medias colas—1.000 kilos a $ 18.

Corderitos—750 docenas a $ 2.50, 2.30, 2.20.

Nutria—14 kilos a $ 10.

Liebres—400 cueros a $ 0.25, 0.20, 0.10.

Plumas de mirasol recorte—47 gramos a $ 3.600.

Recorte de garza blanca — 163 gramos a $ 900.00.

Sebo derretido—35 cascos a $ 4, 5.50.

Inferior—20 cascos a $ 1.50.

MERCADO DE PATATAS

(Estación Casa Amarilla)

Entraron ayer en Colegiales 630 bolsas, en Retiro (Pacífico) 2.460 id, en Retiro (C. A.) 23.150 id. Total 26.640 bolsas.

Ventas de ayer

Se cotizó este producto entre $ 0.60 y 1.30, los 10 kilos, según clase y calidad.

MERCADO DE PASTO

Entrada de pasto por las siguientes estaciones de ferrocarriles:

Caballito (F. C. O.): 1.552 fardos grandes y 9.297 chicos.

Buenos Aires (C. G. B. A.): 446 fardos grandes y 1.920 chicos.

Palermo (F. C. P.): 806 fardos grandes y 2.735 chicos.

Lacroze (F. C. C. B. A.): 40 fardos grandes.

Once (F. C. C. B. A.): 316 fardos grandes.

Sola (F. C. S.): 90 fardos grandes.

Total general: 3.245 fardos grandes y 14.752 chicos.

Ventas de ayer

Pasto alfalfa—Fardos grandes de calidad superior de $ 38 a 94, los 1.000 kilos; id bueno a especial de 60 a 66 id. id inferior a regular de 38 a [illegible]

Fardos chicos de calidad [illegible] de $ 58 a 40, los 1.000 kilos; [illegible] a regular de 30 a [illegible]; [illegible] fardos grandes [illegible] especial de [illegible]

1.000 kilos; id inferior a regular de 25 a 38 id.

Pasto casma, fardos grandes y chicos, ray grass de $ 24 a 60, los 1.000 kilos; pajas, nominal.

MERCADO DE LINIERS

En peores condiciones que el día anterior operó en la mañana de ayer este mercado. Flojos fueron los precios cotizados, motivando mayores dificultades para la venta. Las haciendas más especiales fueron vendidas a razón de $ 0.26 la libra; el consumo, por su parte, demostró menor interés.

Las ventas más importantes fueron: 15 n. excepcionales a $ 263, vendidos por Bellocq e Hita, de C. Casares, por Bellocq; 90 n. esp. a 207, T. Devoto Lda., de Chivilcoy, por Lanorey.

Los precios extremos del día fueron los siguientes:

Novillos exc. de frig. de $		a 258.—
" a id id, de	194.—	a 207.—
" m/g. id id, de	173.—	a 189.—
" para consumo de	88.—	a 170.—
Novillitos id id, de	54.—	a 151.—
Vacas id id, de	67.—	a 200.—
Vaquillonas id id, de	42.—	a 157.—
Terneros, de	21.—	a 100.—

Entraron ayer en este mercado 5.297 animales vacunos, a la siguiente consignación:

Salaberry y Bercetche: Ito, Bolívar 46; Gorina, IC. Tejedor 40; Butragueño, T. Lauquen 22; Tarlovsky, Santa Fe 20; Orueta, R. Pérez 30; Arbide, Pellegrini 21; Grecco, Maipú 50; Terrero, Tandil 19; Ramallo, La Plata 30.

Unzué, Alzaga y Cía.: Unzué, Pellegrini 17; Turcato, G. López 95; Unzué, Mercedes 18; Carril, Olavarría 60.

Crotto Hnos.: Saavedra, Arenales 44.

J. Anasagasti: Defferrari, Necochea 26.

M. y R. Beazley: Leloir, Pellegrini 44.

C. y Cufré: Murphy, Salto 46.

F. L. Cuculiu: Magdala, Pehuajó 80, Cardoso, Chascomús 140; Grenon, San Cristóbal 27; Gay, id 26; Arnolt, Necochea 35.

I. Goñi e hijos: Malatesta, T. Lauquen 22.

C. de Hacendados: Pujol, E. Ríos 50.

F. B. Arxeno: Vivanco, Pehuajó 63.

N. A. Calvo: Hale, C. de Areco 41, Malcoln, Luján 49; Rosemblat, S. Cristóbal 38.

T. Devoto y Cía.: Ferro, T. Lauquen 42; Larromy, Chivilcoy 90; Fossatti, T. Lauquen 27; Scoltore, Saladillo 108; Hugo, G. Chaves 29; Mallutti, G. Chaves 64; Fussi, C. Casares 30; Fossatti, T. Lauquen 60.

F. L. Patrón: Hess, T. Lauquen 46; Cofia, id 12.

C. Amoretti: Letini, P. Central 76; Scaltone, Saladillo 61.

Bellocq e Hita: Bellocq, C. Casares 15.

J. Chapar y Cía.: Erdenani Lobería 10; Ebarlin, G. Chaves 44; Escande, T. Lauquen 39; Echeverte, Catriló 22; Palumbo, T. Lauquen 58.

Delfino Hnos.: Alluri, T. Arroyos 78.

Palacios Hnos.: Martínez, Lincoln 46.

P. C. y Peró: Marquí, Lincoln 40; Ledesma, id 25.

Santamarina e hijos: Gil, T. Arroyos 66; Méndez, Chacabuco 19.

A. Vélaz y Cía.: Berisso, Navarro 20; Goicochea, T. Lauquen 44; Quemoni, Lincoln 32; Pereda, T. Lauquen 23.

J. Aguiló: Aguiló, M. Cazón 19.

M. F. Agüero: Etcheverry, Pila 22; Etchegaray, Chascomús 54.

Alchourrón Hnos.: Romani, Tandil 33; Valencia, Rivadavia 60.

A. y Blaquier: Blaquier, R. Pérez 26; [illegible]

Ayarragaray y Cía.: Lause, Villegas 28; Ayarragaray, Saladillo 47.

A. Bellini y Cía.: Eleff, Alberti 22; Jussone, C. Suárez 24; Dodero, P. Central 25; Méndez, Chacabuco 22; González, P. Central 30.

J. Bayona: Carriquibone, Rivadavia 44; Cahuy, Guido 21; Totosa, Alsina 91.

B. y Born Lda.: C. I. del R. de la P., P. Central 26.

Casares Hnos.: Musti, G. López 40.

C. y Rodríguez: Salvo, Tapalqué 10.

Cash y Cía.: Moller, 9 de Julio 17.

R. Dowdall: Dowdall, B. Mitre 59.

M. T. Durán: Echevarne, R. Pérez 82; Lavre, id 25.

J. Etcheverry y Cía.: Defferrari, Necochea 24; Etcheverry, Navarro 60.

P. Etchart: Lalón, Alberti 20.

Florito Hnos. y S.: Mellobosky, Casares 30; Wildd, C. Suárez 30.

Gibson Hnos.: Quintana, Chacabuco 120; Alemán, San Jerónimo 54.

M. Garriga: Pedroscanu, Maipú 34.

B. Garat: Ferrari, Brandsen 125, Pérez, C. Casares 81.

Lasaurain y Etchegaray: Ressaint, C. Suárez 10.

A. Marraspin: Díaz, Pehuajó 144.

M. de Hoz Hnos.: Ocampo, Chivilcoy 20.

N. y Hernández: Nazar, E. Ríos 65.

N. Avalos, Salazar y Cía.: Martínez, Suipacha 38.

F. Ojam y Cía.: Ezlberry, Pehuajó 54; Oroqueta, G. Chaves 24.

S. Palau y Cía.: Magliore, Catriló 20.

Polledo y Cía.: Polledo, Rivadavia 34.

Pryor e hijo: Belt, Tandil 50.

A. Rossi: Lacola, Córdoba 28.

G. Rodríguez: Bealiegui, Pehuajó 45.

Zubiaurre y Cía.: Zubiaurre, Lamadrid 46.

B. Sansot: Baulion, Catriló 46.

V. Stabile: Stabile, Pehuajó 15.

S. Calmi y Cía.: Bossi, Castellanos 30; Juan Lalor: Torney, M. Juárez 11; Gigliani, Matanza 8; Tisal, R. Pérez 8; Blanco, Las Heras 4; Keremard, Santa Fe 65.

P. y A. Lanusse: Lamas, Olavarría 33; Etcheverry, Unión 27; Bartel, T. Lauquen 22; Arani, Alsina 80; Bromelkhorst, Pellegrini 45; Alertogania, Chascomús 53; Gardey, Juárez 26; Bartet, T. Lauquen 110; Villalonga, id 25; Irigoyen, id 22; Goribason, id 22.

Ventas de ayer

Alzaga, Unzué y Cía.—SANTA FE: Vacas: 12 e. a $ 180; 16 m/g. 160; 17 g. c/g. 133. Vaquillonas: 24 e. 157; 20 m/g. 146; 6 g. 122. OLAVARRIA: Novillos: 60 g. 145. MERCEDES: Novillos: 1 g. 160; 17 g. c/g. 125. PELLEGRINI: Novillos: 17 c/g. 110.

Anasagasti Juan—NECOCHEA: Novillitos: 20 g. a $ 128; 6 g. c/g. 111.

Aguiló J.—M. CAZON: Novillos: 1 c/g. a $ 120. Vacas: 1 c/g. 100. Terneros: 1 g. 90. Vacas: 10 f. 30. Novillitos: 2 f. a 46. Terneros: 4 f. 20.

Alchourrón Hnos.—LINCOLN: Novillos: 80 g. a $ 163. TANDIL: Vacas: 15 g. 133. Vaquillonas: 5 g. c/g. 100. AYACUCHO: Terneros: 15 g. 65.

A. Bellini y Cía.—ALBERTI: Novillos: 20 g. c/g. a $ 140. Vacas: 2 g. 130. CHACABUCO: Vacas: 22 g. 142.

Arizzi y Begue—CATRILO: Novillos: 58 m/g. a $ 173.

Agüero M. y Cía.—PILA: Vaquillonas: 10 g. c/g. a $ 107. Novillitos: 22 g. c/g. 104. CHASCOMUS: Terneros: 15 g. 80; 12 g. 65; 13 m. 50; 12 m. 25.

Ayarragaray, S. y Gowland—SALADILLO: Novillos: 31 g. a $ 169; 16 g. 163. VILLEGAS: Novillitos: 28 m/g. 143.

Alzaga y Blaquier R. PEREZ: Novillitos: 9 m/g. a $ 77. Vaquillonas: 5 m/g. [illegible]

135; 8 c/g. 85; 8 g. 115. Vacas: 11 g. 140. Terneros: 2 g. 90.

Bellocq e Hita—C. CASARES: Novillos: 15 exc. a $ 253.

Bayona J.—A. ALSINA: Novillos: 10 g. c/g. a $ 138; 74 c/g. 116; 6 g. c/g. 120. Vacas: 1 e. 180.

Beazley M. y R.—PELLEGRINI: Terneros: 44 g. a $ 65.

Bayona José y Cía.—RIVADAVIA: Novillos: 44 g. a $ 140. Vacas: 12 g. 130. Vaquillonas: 8 g. 120.

Cuculiu F. L.—CHASCOMUS: Terneros: 68 m. a $ 25; 22 m. 35; 10 m. 30. PEHUAJO: Novillos: 90 e. 190. G. LOPEZ: Vaquillonas: 3 c/g. 80. Novillitos: 2 c/g. 80.

Cash y Cía.—9 DE JULIO: Novillos: 5 g. a $ 140. Torunos: 1 g. 140. Vacas: 10 m/g. 150.

Crespo y Rodríguez — TAPALQUE: Vacas: 2 m/g. a $ 160; 4 g. 140; 4 g. 135.

C. de Hacendados—MADARIAGA: Vacas: 4 g. c/g. a $ 110. Terneros: 8 g. 88.

Calvo U. A.—SANTA FE: Novillos: 10 g. c/g. a $ 137. LUJAN: Novillos: 49 g. 168. C. DE ARECO: Novillos: 44 m/g. a 177.

Chapar J. y Cía.—ROJAS: Vaquillonas: 9 g. a $ 125. Vacas: 16 g. 135; 12 g. c/g. 110. CAÑUELAS: Novillos: 60 e. a 195. G. CHAVES: Novillos: 41 m/g. 177. T. LAUQUEN: Vacas: 21 g. 145. Terneros: 16 g. 100; 18 g. 85. Vacas: 13 g. 145; 26 e. 177. LOBOS: Novillos: 7 e. 195. Torunos: 3 e. 195.

Crottó Hnos.—ARENALES: Novillos: 1 e. a $ 195; 11 g. 145. Novillitos: 19 g. a 125; 4 c/g. 85. Vacas: 20 g. 132.

Delfino Hnos.—T. ARROYOS: Vaquillonas: 14 g. a $ 125; 1 g. 115. Terneros: 10 g. 82. Vacas: 3 g. 140.

Devoto T. y Cía.—T. LAUQUEN: Novillitos: 6 g. a $ 120. Vaquillonas: 2 m/g. 135. Novillos: 42 g. 160. C. CASARES: Terneros: 16 g. 76. CHIVILCOY: Novillos: 90 e. 207. T. LAUQUEN: Vaquillonas: 5 g. c/g. 105; 1 g. 110. Novillitos: 12 m/g. 137. G. CHAVES: Novillitos: 25 g. 125. T. LAUQUEN: Vacas: 4 g. 140. C. CASARES: Terneros: 11 g. 73. G. PINTO: Terneros: 25 g. 75. SALADILLO: Novillitos: 100 g. 115.

Dowdall R.—ARRECIFES: Novillitos: 8 g. c/g. a $ 107; 9 g. c/g. 95; 11 b/c. 75. Terneros: 5 b. 56. Novillos: 1 g. 155. Vaquillonas: 23 c/g. 80.

Durán M. T.—R. PEREZ: Novillos: 42 g. a $ 155. Novillitos: 28 g. 132. Vacas: 23 g. c/g. 120; 15 g. 130. Vaquillonas: 1 g. 115.

Etcheverry J. y Cía.—NAVARRO: Vaquillonas: 18 m/g. a $ 135.

Etchart P.—ALBERTI: Novillos: 20 g. a $ 148.

Florito Hnos. y Sambrizzi — C. CASARES: Novillos: 2 g. a $ 145; 14 g. c/g. 128; 5 g. c/g. 115. Terneros: 4 g. 60. C. SUAREZ: Novillos: 4 g. c/g. 138; 2 b/c. 96. Vaquillonas: 1 c/g. 80; 5 c/g. 74. Terneros: 9 g. 70; 4 b. 50.

Garat B.—BRANDSEN: Vacas: 10 g. c/g. a $ 103. Terneros: 9 g. 100. Novillitos: 5 g. c/g. 105. Vaquillonas: 5 g. a 114. Novillitos: 96 g. c/g. 105. Novillos: 4 g. 140. Vacas: 5 g. 151. C. CASARES: Novillitos: 13 g. 125.

Goñi I. e hijos—T. LAUQUEN: Novillitos: 22 e. a $ 153.

Garriga M.—MAIPU: Vacas: 1 g. a $ 130. Terneros: 14 g. 75; 11 g. 60; 3 g. 65; 4 b. 59.

Gibson Hnos.—CHACABUCO: Vacas: 30 e. a $ 174. Novillos: 30 e. 160.

Ham P.—SALTO: Novillos: 48 e. a pesos 197.

Lasaurain y Etchegaray — C. SUAREZ: Novillitos: 9 m/g. a $ 140. Toros: [illegible] AZUL: Vacas: 20 g. 129. [illegible]

CHOCOLATE GODET

EXTRA (PAPEL BRONCE)

EL MAS RENOMBRADO DE LOS CHOCOLATES.

SIEMENS

SCHUCKERT Lda

Escritorios: Bdo. de Irigoyen 330
Talleres: Velez Sarsfield 318
Buenos Aires

Gran Taller de **Fabricación** y **Compostura** de **Maquinarias y Aparatos eléctricos**

CENTRO MÉDICO ESPECIALISTA
Consultas: 5 PESOS
Se atiende enfermedades de señoras y niños, internas, ojos, garganta, nariz y oído. Cirugía, piel, urinarias. Rayos X. Dentista. Análisis, masajes y electricidad. - Independencia 1688. - U. T. 1563, Libertad. v11

ENFERMEDADES DE SEÑORAS
MATRIZ. — OVARIOS. — PARTOS. RAYOS X.
Doctor MANUEL COPELLO
Del Hospital Rawson
Calle MORENO 835. — U. T. 7858, Libertad.
De 14 a 21.

AUTOMOVILES DODGE BROTHERS

Esto es muy evidente por la cantidad de personas que poseen un automóvil Dodge Brothers.

El motor de 30, 35 H. P. Como obsequio de Navidad, Año Nuevo y Reyes, o sea hasta el 6 de enero de 1921.

El precio del doble faeton será de $ 5.250, (puesto s. w. Buenos Aires

JULIO FEVRE hijo y Cía.
Calle Juan Jaurés, 940
(antes Bermejo
Buenos Aires

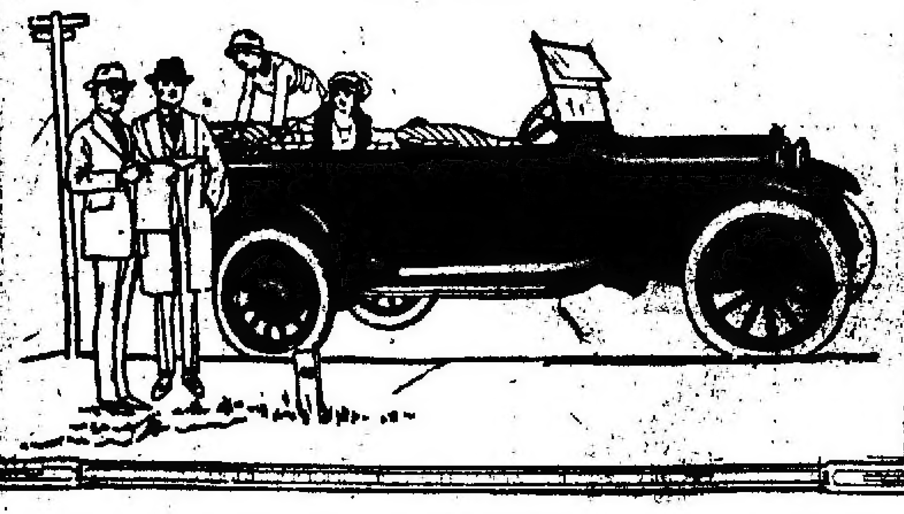

HOY

durante todo el día CONTINUAMOS LIQUIDANDO en todos los departamentos, una gran cantidad de articulos a precios realmente sorprendentes.

Las rebajas de precios, son especialmente notables en los departamentos de

Grandes Rebajas en el Departamento **PERFUMERIA**

TEJIDOS
BONETERIA
BLANCO
GUANTES
LENCERIA
LAYETTES
MERCERIA
y NIÑOS

Departamento **CORSÉS** — Enormes Rebajas por Renovación de Modelos

La casa permanece abierta los sábados hasta las 19 (7 p. m.)
Los lunes abre a las 14 (2 p. m.)

Sucursales:
ROSARIO, CORDOBA y TUCUMAN

Casa Argentina Scherrer
161 - Suipacho - 185

MIRE !!

$ 10.000

CARACTERISTICAS DE NUESTRO SULKY
Modelo 1921

Rueda 140x1 1|2 reforzada. Pincetas 4 hojas. Eje de 1 1|4. Varas alargadas atrás para valijas. Piso cuadrado, cajón debajo del asiento para tres personas. Almohadones con elástico, en cuero. Terminado, todo lustrado a mano, color caoba oscuro. Hierros color aluminio, todo barnizado. Acolchados color granate oscuro. Por su elegante construcción es el sulky más bonito que se ha fabricado jamás. Perfectamente embalado, puesto sobre vagón Bs. Aires o Rosario, lo enviamos por

$ ——— m|n.

En giro, cheque o efectivo.

A los compradores de nuestros Sulkys, modelo 1921 (de industria nacional), hemos resuelto prepararles una sorpresa que es un premio por valor de diez mil pesos. Debido a esta sorpresa, sólo podemos construir un mil de los sulkys. Apresúrese a hacerse propietario de uno de estos hermosos vehículos, así podrá llevarse el premio.

Fco. DICHIO y Cía.
CALLAO 255 B. Aires
San Martin 1272 Rosario

Pídanos todos los datos por carta o personalmente, y venga a ver la sorpresa en nuestra casa en Buenos Aires, Callao 255.

Pida la Agencia Exclusiva

Regalamos

a todo comprador por un valor no menor de veinte pesos, un artístico jarrón decorado a mano, de treinta centímetros de alto.

HOY SABADO hasta las 12 y 30 solamente. Estamos en todo el apogeo de nuestra venta excepcional de perfumería. Las rebajas se han hecho extensivas en todos los departamentos y las ventajas que ofrecemos de calidad y precio no tienen precedentes.

Créditos
Acordamos créditos pagaderos en diez mensualidades.

SOMBREROS canotiers de paja rustic, trenzado grueso, calidad superior, forma de moda, a pesos 4.75

CORBATAS de pura seda, formas ascot o colmarins, inmensa variedad de gustos y colores, a. . . . . $ 1.80

M. ZABALA
Bme. MITRE Y ESMERALDA

ESTOMAGO
ESPECIALISTA
Intestino, Vientre, Debilidad, Enflaquecimiento, Sangre y Pulmón
Dr. SPINEDI - Rivadavia 1359
De 9 a 12 y de 14 a 20 (Domingos de 9 a 12)
v31

RIÑON - VEJIGA - PROSTATA
URETRA Y VENEREO AVARIOSIS
Dr. Jacinto Magaldi
Especialista del servicio de vías urinarias del Hospital de Clínicas y Médico director del Dispensario Anti-venéreo.
BELGRANO 1772. - Consultas de 15 a 18.

HELADERAS

UNA GRAN REMESA EN LIQUIDACION

LA MEJOR CALIDAD (IMPORTADAS)
EN TODOS LOS TAMAÑOS

COMO ESTA POR **$70**

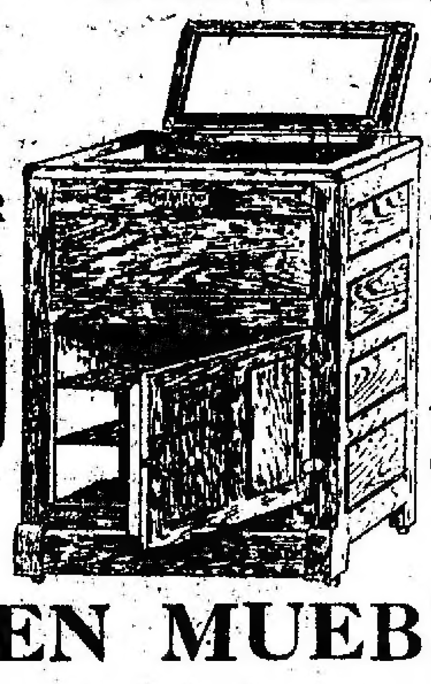

HOY SABADO
Abierto todo el día

Pídanlas
Por teléfono:
UNION T. 1805 Avda.
COOP. T. 3005 Central

EN MUEBLES:
LAS REBAJAS EXTRAORDINARIAS DE DICIEMBRE
DEBEN APROVECHARLAS; SUS PRECIOS JAMAS SERAN TAN BAJOS PORQUE SON EL RESUMEN DE TODAS LAS REALIZADAS

LORENZINI & PERETTI
Bmé. MITRE 731 al 745

Iraizoz Hnos.—BALCARCE: Toros: 5 e. a $ 195. Novillos: 2 b|c. 101,50. Toros: 3 g. 151; 5 g. 136.

Lalor Juan—SANTA FE: Vacas: 8 m|g. a $ 167; 6 e. 172; 10 g. 148,50; 10 g. a 188; 12 g. 138,50; 10 g. 150,50; 4 m|g. 151. Vaquillonas: 5 m|g. 125. CORDOBA: Vacas: 2 b|c. 70. Novillitos: 2 f. 45. Novillos: 8 g. c|g. 136; 2 g. 172. MATANZA: Toritos: 3 b|c. 74. R. PEREZ: Novillitos: 15 g. c|g. 110,50. R. PEREZ: Novillos: 15 g. c|g. 110,50; 15 g. 123,50. T. LAUQUEN: Vacas: 2 m|g. 156,50.

Lanusse P. y A.—T. LAUQUEN: Novillos: 15 g. a $ 162; 15 g. 159; 12 g. 163; 33 g. 155,50; 32 m|g. 183; 6 m|g. 139; 14 g. 165; 15 g. c|g. 142; 13 g. 161,50. OLAVARRIA: Vaquillonas: 8 b|c. 56,50; 2 b|c. 66. Vacas: 11 g. 134. Novillitos: 5 b|c. a 1030. RIO IV: Novillitos: 6 b|c. 57. T. LAUQUEN: Novillitos: 5 m|g. 148. Novillos: 13 g. 150; 12 g. c|g. 142; 13 g. a 164,54. CHASCOMUS: Terneros: 13 f. a 13,20; 8 r. 57; 5 g. 72; 8 b. 50; 6 b. 56,50; 8 b. 44,50; [illegible]. Vaquillonas: 4 b|c. 63,50. RIO IV: Novillos: 8 g. 146,50; 5 g. c|g. 126,50. G. LOPEZ: Novillos: 8 g. c|g. 135; 3 g. c|g. 124; 10 g. 144; 4 g. 164,50. ALSINA: Novillos: 20 g. 158,50; 20 g. 172; 30 g. 166; 15 g. 162. JUAREZ: Novillos: 18 g. 162. PELLEGRINI: Novillos: 38 g. 150; 7 m|g. 178.

Martínez de Hoz Hnos.—LINCOLN: Novillos: 29 g. a $ 157; 16 g. 145; 114 g. 118.

[illegible] y Cía.—PEHUAJO: Novillos: [illegible] a $ 177.

[illegible] y Hernández—LINCOLN: Novillos: 27 c|g. a $ 65; 26 b|c. 65; 2 f. 40.

[illegible] A. Salazar y Cía.—SUIPACHA: Novillos: 38 m|g. a $ 185.

[illegible] y Cía.—NECOCHEA: Novillos: 10 g. c|g. a $ 150.

[illegible] y Estevez—CATRILO: Vacas: [illegible] a $ 156.

[illegible]—CATRILO: Novillitos: 6 g. a $ 130.

[illegible] y Cía.—G. CHAVES: Novillos: [illegible] a $ 182. PEHUAJO: Novillos: 45 [illegible]

[illegible] F. L.—LINCOLN: Vacas: 10 [illegible] a $ 121; 16 m|g. 150; 14 g. 134. T. LAUQUEN: Vaquillonas: 4 g. c|g. 100 [illegible] 5 g. 95. 9 DE JULIO: Vacas: [illegible] 16 m|g. 140; 1 g. c|g. 120; 10 [illegible]

[illegible] e hijos—TANDIL: Novillos: 16 [illegible] 112. Novillitos: 25 b|c. 75; 8 f. a [illegible]

[illegible]—LINCOLN: Novillos: [illegible] 135. Novillos: 16 g. [illegible] 11 g. 60; 14 g. [illegible]

[illegible] G. F.—RIVADAVIA: Vacas: 19 [illegible] 190.

[illegible] y Cía.—GRIBURU: Novillitos: [illegible] 136. Vacas: 4 m|g. 162.

[illegible]—LINCOLN: Novillos: 69 [illegible]

[illegible] y Cía.—LAMA[illegible] a $ 174.

[illegible] Novillitos: 24 [illegible] Novillos: 3 g.

[illegible] Vacas: 1 a. a [illegible]

Salduna Juan—BOLIVAR: Terneros: 5 m. a $ 65; 8 g. 80.

Serantes, C. y Cía.—CASTELLI: Novillitos: 29 g. a $ 126.

Santamarina e hijos—T. ARROYOS: Novillitos: 26 g. c|g. a $ 105; 34 g. c|g. a 100. Novillos: 4 g. c|g. 135. LINCOLN: Novillos: 5 g. 148; 6 b|c. 80. Novillitos: 4 f. 33. Vaquillonas: 2 f. 15. Vacas: 2 b|c. 70.

Solón Sansot B.—LONQUIMAY: Novillos: 46 g. a $ 165.

Salaberry y Bercetche—T. LAUQUEN: Novillos: 20 m|g. a $ 172. C. TEJEDOR: Novillos: 15 g. c|g. 141; 13 g. c|g. 128,50; 13 c|g. 111,50. LA PLATA: Terneros: 2 r. 23; 4 r. 46,50; 4 b. 50; 8 r. 30; 7 r. 34. Vaquillonas: 2 b|c. 57. BOLIVAR: Vacas: 6 m|g. 161,50; 10 m|g. 159; 2 g. 137. Novillitos: 8 c|g. 83,50; 6 m|g. 133,50; 10 g. c|g. 102. R. PEREZ: Novillos: 4 g. c|g. 114. Vacas: 4 g. c|g. 120; 5 g. 142. Vaquillonas: 6 c|g. 80,50; 8 g. c|g. 88,50; 2 g. 136. MAIPU: Terneros: 7 b. 54,50; 10 b. 55; 5 r. 46; 10 g. 70,50; 7 g. 68; 6 b. 55; 5 b. 48,50. SANTA FE: Novillos: 10 g. c|g. 125,50; 8 c|g. 110. TANDIL: Vacas: 4 g. 140. Bueyes: 3 g. 178. Novillitos: 3 g. 133. Novillos: 6 g. 170. C/ DE ARECO: Novillos: 15 g. c|g. 134; 2 g. c|g. 120; 13 c|g. 115,50; 10 c|g. 116. G. LOPEZ: Novillitos: 10 g. 125,50; 9 g. c|g. 116. Vaquillonas: 2 c|g. 78. PELLEGRINI: Vaquillonas: 4 g. 138. Vacas: 2 g. 140; 2 m|g. 160; 3 m|g. 151; 2 g. 176; 1 e. 103.

Vélaz A. y Cía.—LINCOLN: Novillos: 10 g. c|g. a $ 132. Vacas: 12 g. 138. T. LAUQUEN: Novillos: 11 g. 150; 27 g. a 155. P. CENTRAL: Novillitos: 68 g. c|g. 110.

Compra de los frigoríficos: Sansinena 210 animales, La Blanca 319, Wilson 617, Armour 505.—Total: 2.051 animales.

Animales porcinos

En las mismas condiciones del día anterior operó ayer este mercado. Los precios se mantuvieron bajos por la mayor falta de interés. Como máximo se pagó ayer a $ 0.61 el kilo.

Las compras de los frigoríficos sumaron 260 animales, distribuídos así: Sansinena 20, Armour 108 y La Blanca 126.

Entraron 616 animales.

Precios extremos del día de $ 0.30 a 0.61 el kilo.

Ventas de ayer

C. y Rodríguez—De Chacabuco 35, a pesos 0.47.

Estrugamou F.—De 25 de Mayo 13, a $ 0.53; de Rojas 3, a 0.60.

Estrada Hnos.—De Castellanos 41, a $ 0.57.

Cuesta y Cía.—De 9 de Julio 30, a pesos 0.53; de id 30, a 0.51.

Méndez Hnos. y Cía.—De Pellegrini 23, a $ 0.50.

La C. de [illegible]—De Alsina 45, a $ 0.53; de [illegible] a 0.58.

Lecumberri y Etchegaray—De Alvear 48, a $ 0.5[illegible].

V. [illegible]—De Casares 44, a $ 0.42.

Juan [illegible]—De Navarro 4, a $ 0.59; de id [illegible] Villegas 41, a 0.53; de [illegible]

J. Barcia y Cía.—De Mendoza 61, a pesos 0.55; de Lincoln 20, a 0.44.

De L. Pagés Hnos.—De Córdoba 54, a $ 0.61; de Matanza 3, a 0.20; de id 3, a 0.42; de 9 de Julio 10, a 0.51; de Alvear 10, a 0.45.

Alchourrón Hnos.—De Mendoza 50, a $ 0.46.

F. L. Oculli—De P. Central 21, a pesos 0.35.

P. y A. Lanusse—De Santa Fe 24, a $ 0.55; de id 15, a 0.55 1|2.

MERCADO DE MATANZA

(Estación Tablada)

Debido a que la oferta en estos momentos es muy superior a la demanda, se ha iniciado una baja que oscila alrededor de pesos 2.50 m|n. por cabeza de ciertas categorías.

Se destacaron las siguientes ventas: 75 ovejas, vendidas por B. C. Zubiaurre y remitidas por Pesichun desde la estación Vázquez, fueron compradas por Magri, a pesos 17.50; 101 capones, vendidos por Tomás Devoto y Cía., remitidas por Copenetti, desde Gonzáles Chaves, comprados a $ 15.40 por el frigorífico Anglo Sudamericano; 122 corderos, vendidos por la sucesión Beltrán Sansot, remitidos por Candin de Salliqueló, comprados por el frigorífico Anglo Sudamericano, a $ 11.

Los precios extremos del día fueron los siguientes:

Capones cljana p. mat. de	$	8.50 a 15.40
" pe. p. friger. de	"	9.60 a 15.50
Ovejas cljana p. matad. de	"	9.30 a 17.50
" pel. para mat. de	"	8.50 a 14.50
Borregos p. frigorífico de	"	8.50 a 11.50
" para matadero de	"	5.— a 7.50
Corderos p. frigorífico de	"	6.— a 11.—
" para matadero de	"	2.80 a 5.—

Se vendieron para el consumo local 10.622 animales.

Compra de los frigoríficos: Compañía Sansinena 2.259 animales, Armour 620, La Blanca 214, Las Palmas 1.341, Wilson 1.502, The Anglo South American Meat Co. Ltd. 1.810.

Entraron ayer en este mercado 21.803 animales lanares, a la siguiente consignación:

Delfino Hnos.: Santria, T. Arroyos 492.

Lalor Juan: Telly, Ducós 101; Urrija, Lumb 321; Másich, Paula 301.

Salaberry y Bercetche: Pirochena, Maipú 304; Alcon, Clarás 159; Tabula, Maipú 164; Baroni, id 48; Petersen, Barker 200; Castello, Vela 297; Fontana y Cía., Maipú 462; Algarbarde, Recalde 248.

Lecumberri y Etchegaray: Larralde, Otoño 230.

Suc. Beltrán Sansot: Díaz, Salliqueló 132; Candes, De Bary 928; V. Díaz, Saladillo 410.

Alchourrón Hnos.: Galeman, Pirán 309, Valiente, Las Arenas 1.601; Badux, Vela 328.

Urtasun M. e hijos: Frías, Alzaga 294.

Bayona Juan: Manza, Mapis 253; Grijoff, Vela [illegible]

Charas y Cía.: [illegible] Lauquen 186; Nabeira, [illegible] 201; [illegible] Juárez 121. Estrugamou F.: [illegible] García 155. [illegible] 134.

Méndez Hnos.: Arana, G. Chaves 179; Barduca, Vázquez 306.

Patrón F. L.: González, C. Casares 526.

Arancet P. y Cía.: Grasiolo, Ing. Luiggi 150; González, Lonquimay 300; Panetti, id 262.

Rizzolo M.: Crabisso, Cuenca 100.

Villafañe M.: Rugosuni, Carhué 199.

Garat B.: Elcondegui, Salliqueló 270.

Méndez J. M. y Cía.: Lesumendi, M. Lauquen 252.

Lizarralde Hnos.: Linechi, M. Seca 222.

Goñi T. e hijos: Ariosta, Treley 239.

Bersley M. y N.: Balcarce, M. Cané 181; Balecca, Vilad 200.

Lcurtet L. y Cía.: Fortabat, Arano 200.

Frere Julián: Hasenán, Cabo 225.

Agüero M. F.: Etchegaray, Pirán 266; Mortero, Las Armas 269.

Martínez de Hoz Hnos.: Salleman, Mar del Plata 95.

Devoto T. y Cía.: Capinetti, G. Chaves 180; Lemi, id 176; Illpes, id 176; Bucci, id 70; Gutiérrez, Matanza 140.

[illegible] Machiavello S.: Iturarte, Juárez 300.

Arzeno F. B. y Hnos.: Iturregui, Mapis 464.

Podestá y Cía.: Frigilo, Arboledas 300.

Thompson E. A. y Cía.: Ducós, Ducós 170.

Florito Hnos.: Schamber, Otoño 170.

Santamarina e hijos: Aguil, Otoño 175; Pérez, Napaleofú 100; Ludonoga, Juárez 200.

Ojam F. y Cía.: Balangorini, De la Canal 133; Bauste, Barker 311.

Rodríguez Gabino: Mitoria, Napaleofú 129.

Iraizos Hnos.: Larraquequay, Clarás 170.

Serantes, Caimi y Cía.: Bartagliuto, Castelli 153.

Carriquiry y Casaux: Naraujo, J. M. Fernández 150.

Marraspin A. y Cía.: Saly, La Negra 451.

Palacios Hnos.: Falmandoy, Fernández J. 189.

De los Santos J. C.: Bohelet, Maipú 220. Rubín, C. y Zugiaurre: Pesichene, Vázquez 152.

Etcheverry J. M.: Servilie, G. Chaves 167.

Rocatagliata P.: Cárcano, Vázquez 253; Vacareza, id 55.

Vélaz A. y Cía.: Alvaera, Lumb 297.

Lanusse P. y A.: Besy, Crotto 401; Areco, Las Armas 2301; Malos, Cascada 262; Ortiz, Laguna 351; Caleaga, La Negra 240; Zubieta, Vázquez 175; Berdini, G. Chaves 118.

Ventas de ayer

Alchourrón Hnos.—PIRAN: 394 corderos a $ 10. RAUCH: 36 ovejas pel. a 7.20. VELA: 75 ovejas pel. a 10.50; 49 corderos a 7; 100 a 6.10. PRINGLES: 112 ovejas pel. a 10.00; [illegible] borregos pel. a 9.20.

Arzeno F. B. y Hnos.—MAPIS: 37 capones pel. a [illegible] 24 a 4.50; 120 ovejas pel. a [illegible] corderos a 7.50; [illegible] 4.10. BLAN[illegible] 35 corderos [illegible] a 5; [illegible]

Arancet P. y Cía.—ANCHORENA: 222 corderos a $ 12.20. THAMES: 209 corderos a 9. LONQUIMAY: 152 ovejas a 7.80; 60 corderos a 4.50.

Agüero M. y Cía.—LAS ARMAS: 210 corderos a $ 5; 32 ovejas a 7; 22 capones a 7. PIRAN: 179 capones a 14.

Bellocq e Hijo—R. COLORADO: 380 capones pel. a $ 12; 151 ovejas pel. a 10.

Beasley M. y B.—VIDAL: 109 corderos a $ 3.50. BALCARCE: 199 capones a 12.

Bayona Juan—VARGARA: 35 corderos a $ 8; 90 a 7. MAPIS: 20 corderos a 3.70.

Chapar J. y Cía.—JUAREZ: 148 borregos pel. a $ 7.50; 33 ovejas a 10.50. M. LAUQUEN: 66 ovejas pel. a 12.50; 118 corderos a 10.

Carriquiry, Casaux y Cía.—FERNANDEZ: 59 corderos a $ 4; 38 a 3.50.

Devoto T. y Cía.—G. CHAVES: 50 ovejas a $ 14.50; 101 capones a 15.40. FAIR: 120 corderos a 9.50; 10 a 4.50. G. CHAVES: 47 ovejas a 11.80; 33 capones a 15.40; 43 ovejas a 9.20; 13 corderos a 7; 51 a 4.50; 92 ovejas a 16.50; 22 capones a 11.

De los Santos J. C. y Cía.—MAIPU: 55 capones pel. a $ 9.50; 37 ovejas a 8.50; 126 corderos a 8.60.

Estrugamou F.—PASSO: 30 borregos a $ 7.50; 36 ovejas pel. a 13. M. GARCIA: 40 corderos a 4; 110 a 5.

Etchart P.—HENDERSON: 45 ovejas a $ 11.60; 25 a 10.40; 135 corderos a 7.

Frere Julián—OTOÑO: 45 ovejas pel. a $ 13; 73 capones pel. a 3.50; 106 corderos pel. a 5.20.

Florito Hnos. y [illegible]—OTOÑO: 75 ovejas pel. a $ 13; 95 corderos a 7.

Garat Bernardo—SALLIQUELO: 140 corderos a $ 10; 30 ovejas pel. a 14.

Goñi I. e hijos—TRELEY: 209 corderos a $ 4.50; 14 capones a 9.20.

Lizarralde Hnos.—G. SECA: 231 capones pel. a $ 11.50.

Lecumberri y Etchegaray—OTOÑO: 19 ovejas pel. a $ 14.50; 212 corderos a 7.50.

Lalor Juan—LUMB: 24 corderos a pesos 4.50; 135 a 4. PAULA: 40 ovejas a 76 corderos a 9. DUCOS: 118 corderos a 12; 60 corderos a 8.50; 131 a 4.50. MOLL: 4.20; 71 ovejas a 10.00.

Lanusse P. y A.—LA NEGRA: 31 capones a $ 13; 10 ovejas a 13.50; 114 corderos a 8.80; 53 a 4.50. LEZAMA: 39 ovejas a 9; 150 corderos a 8. CASCADA: 58 ovejas a 9.20; 43 corderos a 5.30; 262 a 5.60. LAS ARMAS: 101 ovejas a 9; 120 corderos a 5.70. CROTTO: 300 ovejas a 10.50; 71 corderos a 5; 77 a 4.50. G. CHAVES: 218 corderos a 5.20. ROSALES: 347 borregos a 5.60.

Landa A. B.—M. RIGLOS: 31 ovejas pel. a $ 12.60; 13 a 10.50. INVERNADAS: 10 ovejas pel. a 10. MURATURE: 30 ovejas pel. a 10; 17 a 12. M. RIGLOS: 48 capones a 13.50. INVERNADAS: 56 capones pel. a 11.50. M. RIGLOS: 110 corderos a 8; 188 a 5.60; 850 a 10.50; 145 a 4.40. ARRIBEÑO: 302 corderos a 7.00. MURATURE: [illegible]

Machiavello S.—JUAREZ: 106 ovejas pel. a $ 8.50; 98 corderos a 4.

Marraspin A. y Cía.—LA NEGRA: 202 corderos a $ 3.20; 79 a 3.70; 94 borregos a 8.80; 18 borregos cljana a 9.50; 54 ovejas cljana a 9.

Méndez J. M. y Cía.—M. LAUQUEN: 371 corderos a $ 9.50.

Otaegui y Estevez—S. DOMINGO: 574 ovejas a $ 12.80.

Paz A. F.—CALFUCURA: 24 capones a $ 13; 40 ovejas pel. a 8.

Pelgarray y Cía.—HENDERSON: 62 borregos a $ 11.50; 98 carneros a 5.

Pergamano, Rocatagliata y Cía.—G. CHAVES: 168 corderos pel. a $ 3.80; 12 a 2.80; 46 ovejas pel. a 12.40; 50 corderos a 5.80; 27 carneros a 15.50; 52 ovejas a 14.10.

Palau S. y Cía.—V. SENA: 50 corderos a $ 4; 22 ovejas a 14. VICTORIA: 30 corderos a 5.80; 12 ovejas pel. a 9; 72 a 8.

Pueda Emilio—T. LAUQUEN: 125 capones pel. a $ 13; 145 ovejas pel. a 11; 10 a 9.

Podestá y Cía.—ARBOLEDAS: 24 ovejas pel. a $ 9.30; 176 capones pel. a 11.

Palacios Hnos.—FERNANDEZ: 45 ovejas pel. a $ 12.50; 109 a 8; 25 corderos a 4; 10 borregos pel. a 6.

Rubio, C. y Zubiaurre—VAZQUEZ: 25 ovejas a $ 17.50; 185 a 13.

Rodríguez Gabino—NAPALEOFU: 13 ovejas a $ 11; 50 corderos a 5.80; 67 a 4.20.

Salaberry y Bercetche—RECALDE: 33 ovejas a $ 12.50. MAIPU: 54 ovejas a 11.30. CLARAZ: 45 ovejas a 9.50. MAIPU: 23 ovejas a 13; 48 a 12. BARKER: 146 ovejas pel. a 11.50. MAIPU: 12 ovejas cljana a 10; 295 corderos a 7.50. VELA: 280 corderos a 4. BARKER: 80 corderos a 6. MAIPU: 118 borregos a 10.50.

Solón Beltrán Sansot—SALLIQUELO: 132 corderos a $ 11.

Serantes, Caimi y Cía.—LURO: 328 ovejas pel. a $ 8.40; 13 capones a 10. CASTELLI: 45 corderos a 5; 104 a 4.

Thompson E. A. y Cía.—PAPIN: 176 ovejas pel. a $ 13.30.

Urtasun M. e hijo—ALZAGA: 109 ovejas pel. a $ 8.50; 176 corderos a 2.50; 115 a 5.

Urtasun F. y Cía.—T. ARROYOS: 43 corderos a $ 7; 20 corderos a 4.20; 24 ovejas a 14.20; 21 ovejas pel. a 13.

Vélaz A. y Cía.—CARHUE: 133 corderos a $ 3.90. T. ARROYOS: 12 capones pel. a 13; 107 corderos a 4. LUMB: 106 ovejas pel. a 11; 271 corderos a 4.20. S. DOMINGO: 117 borregos a 10; 350 ovejas a 9.80.

VALOR DE LAS CASAS Y TERRENOS

BANCO HIPOTECARIO NACIONAL

Casa Alvarez Thomas 2226, esq. Mendoza y Donato Alvarez, vendida en $ 9.500, al señor [illegible]

[illegible] y Cía.

[illegible]

P. MIRÁ AYALA

Vendió part. la casa Arenales 3248 al 50 altos y bajos, 11x50 met., en $ 81.000. Comp. señor José Benigno Canedo.

GABRIEL LAGLEYZE y Cía.

Entre Ríos 502|12, esquina Moreno 1796| 800, 25v72 a la primera por 4v70 a la segunda, en $ 67.000. Comprador José Enciso.

Entre Ríos 320, 11v25 por 15v89, con un martillo en contra, en $ 46.600. Comprador Juan Zaxzail.

Entre Ríos 330, 7v16 por 16v17, en pesos 39.300. Comprador Ramón Rial.

Entre Ríos 336, 9v28 por 16v84 en pesos 45.000. Comprador Juan Zaxzail.

CASAL HNOS.

Propiedad Solís 777, de 9m96 (11v51) por 35m64 (40 varas) en uno de sus costados e igual dimensión en el otro, teniendo en uno de ellos dos pequeños martillos en contra de 0m77 y 0m89. Vendida en pesos 183.000. Comprador doctor Lorenzo Barros.

VALOR DE LOS CAMPOS Y GANADOS

RUFINO DE ELIZALDE Y CIA.

Judicial. En el Pilar 208 hect., 34 áreas y 78 cent. a $ 645 la hectárea, total $ 134.706,88. Compradora, Señora Angela C. de Bancalari.

MARITIMAS Y FLUVIALES

Servicio de correspondencia

Se distribuirá correspondencia:

Hoy, de Europa y Brasil, en el Sierra Ventana, con fechas hasta el 16 de noviembre.

Mañana, de Europa, en el Baronesa, con fechas hasta el 19 de noviembre.

Mañana, de Europa y Brasil, en el Avon con fechas hasta el 23 de noviembre.

El 16, de Europa y Brasil, en el Columbia, con fechas hasta el 7 de noviembre.

El 16, de Europa y Brasil, en el H. Rover, con fechas hasta el 24 de noviembre.

El 17, de Europa y Brasil, en el Gelria, con fechas hasta el 30 de noviembre.

El 18, de Europa, en La Rosarina, con fechas hasta el 26 de noviembre.

El 18, de Europa y Brasil, en el Caylán, con fechas hasta el 26 de noviembre.

El 19, de Europa, en el Marquesa, con fechas hasta el 27 de noviembre.

El 20, de Norte América, y Brasil, en el Vestris, con fechas hasta el [illegible]

...con fechas hasta el 4 de diciembre.

Se despachará correspondencia:

Hoy, a las 10, en el Crofton Hall, para Norte América (sin alcance).

Hoy, a las 14, en el Highland Loch, para Europa (alcance hasta el 13 a las 13).

Mañana, a las 8, en el Formosa, para Brasil, Senegal, Canarias y Francia (sin alcance).

El 13, a las 13, en el Uberaba, para Brasil, Norte América y Bardos (sin alcance).

El 14, a las 8, en el Demerara, para Brasil, Finlandia y Europa (sin alcance).

El 14, a las 13, en el Francesca, para Brasil y Europa (alcance, a las 10).

El 16, a las 13, en el Hurón, para Brasil y Norte América (alcance a las 10).

El 16, a las 7, en el Mendoza, para Brasil, Senegal, Canarias y Francia, (sin alcance).

El 17, a las 13, en el Avon, para Brasil, San Vicente, Funchal y Europa (alcance a las 10).

Altura de la marea

En el canal Sur del puerto—A las 6, 22 pies; a las 8, 21.8; a las 10, 21; a las 12, 20.8; a las 14, 20.4; a las 16, 23; y a las 18, 24.8. Cuatro pies más en el canal Norte. Viento: SO., E. y ESE.

Vapores fluviales

Se espera hoy: Cabo Santa María de Montevideo.

Salen hoy: Cabo Santa María (a las 22) y Venus (a las 19.30) para Montevideo.

Altura de los ríos

Según los partes oficiales, las alturas de los ríos fueron ayer las siguientes:

Paraná: Corrientes, 3.04; Itá Ibaté, 2.76; Ituzaingó, 1.94; Posadas, 3.20. Uruguay: La Barra, 1.16; S. Tomé, 2.50; Alvear, 2.32; La Cruz, 2.34; Yapeyú, 2.12; P. Libres, 2.00; M. Caseros, 1.26; Concordia, 2.68; Uruguay, 1.04; Gualeguaychú, 1.26; Colón, 0.80. Neuquén: P. Indios, 2.90. Limay: P. Limay, 3.60; Bariloche, 2.50. Negro: Ch. Choel, 3.24.

Llegadas a la rada

Vapor noruego Flores, de 2.813 toneladas, de Montevideo, en lastre, a Dodero Hnos.

Vapor inglés Luchana, de 1.984 toneladas, de Newport News, con carbón, a Wilson, Sons y Cía.

Movimiento del puerto

Entradas: vapor italiano Kossuth, de la rada a descargar, en el Riachuelo; id inglés Thessaly, de Liverpool, con 1 pasajero, a descargar, en el dique 3; id Oaklands Grange, de la rada, a descargar, en el dique 4; id brasileño Santa Catherina, de la rada, en lastre, en el Riachuelo; id argentino Flecha, de Southampton, en el dock Sur, a descargar; id norteamericano Lake Elsworth, de Mobile, a descargar, en el dique 1; barca uruguaya Ba. de la rada, a descargar, en el Riachuelo.

Salidas: vapor uruguayo Curityba para Río Grande, con carga; id inglés Siddons para Nueva York, con frutos; id norteamericano Crofton Hall para Nueva York, con frutos; id id Lake Grattan, para Nueva York, con frutos; idem inglés Clan Alpine para Rosario, a cargar; pailebote norteamericano James W. Howard para la rada, en lastre; vapor inglés Shannonmede para Rosario, a cargar.

Vapores a entrar

Hoy: italiano San Pietro, de Rosario, a completar su carga, en el dique A; japonés Holland Maru, de Rosario, a completar su carga, en el dique A.

Mañana: inglés Avon, de Southampton, con pasajeros y carga, por la mañana, en la dársena Norte; francés Sierra Ventana, de Burdeos, con pasajeros y carga, a primera hora, en la dársena Norte.

Vapores a salir

Hoy: norteamericano Lake Ellendale, del dique 1, para Boston, con frutos; id Waco, del dique 3, para Dover, con cereales; inglés Highland Loch, a las 17, de la dársena Norte, para Londres, con pasajeros y carga; italiano Emely, del Riachuelo, para Rosario, a cargar; brasileño Natal, del dique 2, para Rosario, a cargar; inglés Oskawa, del dique 3, para Montevideo, con carga; norteamericano S. M. Spalding, del dock Sur, para Los Angeles, en lastre; id Puget Sound, del dock Sur, para Barcelona, con frutos; id Fluor Spar, del dique A, para Boston y escalas, con frutos; transporte argentino Ingeniero Luis A. Huergo, de la dársena Sur, para Comodoro Rivadavia, en lastre; inglés Parthia, del dique A, para Río Grande y Madeira, con frutos; id Marconi, de la dársena Norte, para Liverpool, con frutos; id Framlington Court, de la dársena Norte, para Capetown, en lastre; id Rembrandt, del dique 4, para Rosario, a cargar.

Mañana: francés Formosa, a las 11, de la dársena Norte, para Marsella, con pasajeros y carga.

Noticias de paquetes

Andes, llegó el 7 a Río de Janeiro para Southampton.

Araguaya, inglés, salió el 7 de Pernambuco para Southampton.

Aurigny, francés, salió el 5 de Río de Janeiro para Burdeos.

Almanzora, inglés, saldrá el 31 de Southampton para ésta.

Arlanza, inglés, salió el 8 de Funchal para ésta.

Aeolus, norteamericano, salió el 3 de Nueva York para ésta.

Brabantia, holandés, salió el 8 de Río de Janeiro para Amsterdam.

Ceylán, francés, salió el 9 de Pernambuco para ésta.

Columbia, italiano, llegó ayer a Santos; saldrá hoy a las 17 para ésta.

Córdoba, francés, salió el 2 de Marsella para ésta.

Catalina, español, debe haber llegado el 5 a Barcelona.

Deseado, inglés, saldrá el 28 de Liverpool.

Desna, inglés, pasó el 1.° por Fernando Noronha para Liverpool.

Darro, inglés, saldrá el 14 de Liverpool para ésta.

El Uruguayo, inglés, salió el 5 de Liverpool para ésta.

El Paraguayo, inglés, salió el 4 de Liverpool para ésta.

Garonna, francés, salió el 8 de Río de Janeiro para Burdeos.

Gelria, holandés, pasó el 9 por Fernando Noronha para ésta; es esperado hoy en Río de Janeiro.

Highland Rover, inglés, llegó ayer a Río de Janeiro; saldrá hoy a las 16 para ésta.

Infanta Isabel de Borbón, español, salió el 7 a las 21 de Cádiz para ésta.

Indiana, italiano, salió el 3 de Bahía para Génova.

Lutetia, francés, salió el 7 de Lisboa para ésta.

Liger, francés, llegó el 4 a Burdeos.

Limburgia, holandés, llegó el 7 a Amsterdam; saldrá el 15 para ésta.

Massilia, francés, llegó el 8 a Lisboa para Burdeos.

Martín Sáenz, español, saldrá el 18 de ésta.

Martha Washington, norteamericano, llegó el 4 a Santos para Nueva York.

Oropesa, inglés, saldrá el 30 de Liverpool para Montevideo.

Principe di Udine, italiano, deberá llegar hoy a Génova.

Pays de Waes, inglés, salió el 7 de Lisboa para ésta.

Principessa Mafalda, italiano, salió el 6 de Río de Janeiro para Génova.

Reina Victoria Eugenia, español, pasó el 6 por Cabo Frío para Barcelona.

Re Vittorio, italiano, salió el 5 de Dakar para Génova.

Tomaso di Savoia, italiano, salió el 4 de Génova para ésta, con 1.023 pasajeros.

Valdivia, francés, salió el 6 de Las Palmas para Marsella.

—En la sección telegráfica encontrará el lector las informaciones marítimas de última hora.

Costa Sur

El vapor Presidente Quintana, en viaje de Comodoro Rivadavia para ésta; es esperado hoy en la dársena Sur.

—El vapor Presidente Mitre saldrá el 5 de enero para Río Gallegos y escalas.

Salida postergada

El vapor Demerara saldrá el 14 de este puerto, para Liverpool y escalas, en vez del 13, como se había anunciado.

Vapores en viaje

Seigneur, inglés, salió el 7 de Halifax para ésta, con carga general.

—Buenos Aires, francés, procedente de ésta, salió el 9 de Río de Janeiro para Dunkerque.

—Derwent River, inglés, llegó el 8 a Londres, procedente de ésta.

—Laura Skoglund, noruego, de Hamburgo para ésta, salió el 8 de Plymouth.

—Neshaminy, norteamericano, salió el 8 de New Orleans para ésta.

Puerto de La Plata

A salir: vapor inglés Vauban, hoy, para Nueva York, con pasajeros y carga.

Puerto de Montevideo

Llegaron los vapores: inglés Canadian Victor, de Montreal, id Canonesa de Liverpool; italiano Attività de Génova; ... Sierra Ventana de ...

Después de 3 meses

Agustín Cento, atacado de lepra en su pleno desarrollo; revisado el día 31 de julio de 1920, domiciliado en Buenos Aires, calle Craig número 972.

Doctor Carmelo Santoro
Médico cirujano

Del Enfermo

Certifico y declaro haber padecido la enfermedad denominada "Lepra" y haber estado internado para su curación, en el hospital Muñiz, el año 1910 y 1914.

Después de haber empleado Robur Vegetal, Cápsulas Robur, etc., del laboratorio Robur del Padre Leopoldo La Cámara, me creo curado y dejo al criterio de la ciencia médica mi estado de salud.

Firmado: Agustín Cento.

Los médicos hablan

Certifico que en la fecha del 31 de julio del corriente año, habiendo revisado a Agustín Cento, encontré que padecía de "Lepra", desde hace doce años, estando internado por dos veces en el hospital Muñiz. Noté, al examinarlo, ulceraciones en estado agudo en la cara, las orejas, las manos y las piernas hasta la consunción, y hoy, con sorpresa, noto cicatrizadas todas las mencionadas llagas que, de un hombre, habían hecho un monstruo.

Además, ha recuperado sus colores naturales y sus fuerzas, de tal manera que ha quedado apto para el trabajo. Todo esto se ha conseguido por un tratamiento intensivo con las especialidades del Laboratorio Robur, especialidades que, en terapéutica, dan resultados admirables y seguros, según las indicaciones de la dirección técnica de este laboratorio.

Buenos Aires, diciembre 8 de 1920.
Firmado: Doctor Carmelo Santoro
Médico-cirujano

Ahora invitamos nuevamente

a los señores médicos, periodistas y al público en general, a que visiten a Agustín Cento, domiciliado en la calle Craig 972, o en las oficinas de este laboratorio, los días sábado, de las 14 a 19 horas.

La mejor de las fórmulas la contiene el ROBUR VEGETAL

Consagrado por la ciencia médica, millares de certificados médicos atestiguan su gran eficacia.

Precio del frasco: DIEZ PESOS

De venta en la Franco-Inglesa, La Estrella, del Indio, Soldati, Gibson y en todas las droguerías y farmacias de la República.

TRATAMIENTO

Artritismo, Reumatismo, Arterioesclerosis, Mal de Riñones, Asma, Estómago, Sangre, Anemia, Inapetencia, Diabetis, Trastornos varios, Debilidad general, etc.

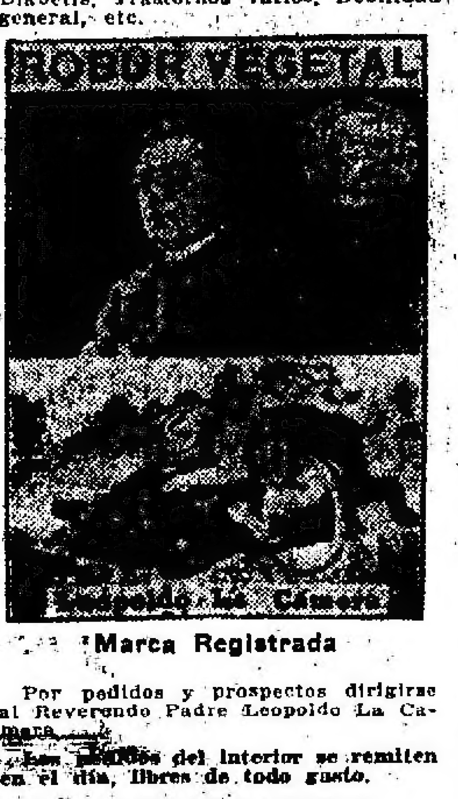

Marca Registrada

Por pedidos y prospectos dirigirse al Reverendo Padre Leopoldo La Cámara.

Los pedidos del interior se remiten en el día, libres de todo gasto.

LABORATORIO ROBUR
Compañía de Productos Químicos.
PUEYRREDON 834 - Bs. Aires

Dr. Dinkeldein

Ex médico interno del Hospital Alemán. Especialista en enfermedades internas, de la Sangre y Secretas. Consultas de 9 a 11 y de 15 a 18. CORRIENTES 1877.

VINOS TIRASSO
La gran marca Nacional

Profesor Dr. Agote

De la Facultad. - Médico jefe del Institut Modelo de Clínica. Médico de la Universidad de Buenos Aires. - Hospital Rawson. Enfermedades internas y de los niños
LAVALLE 1515. - De 14 a 16

RIÑON - VEJIGA - PROSTATA
URETRA Y SECRETAS - AVARIOSIS
Dr. Salleras Especialista jefe de clínica de la Facultad.
CALLAO 67. - Consultas de 14 a 17.

CURACION DE LA LEPRA
y demás enfermedades graves de la piel con las aplicaciones del específico de Oriente DERMIKAL. Consultorio del especialista Dr. CANTARELL, Lavalle 910, de 14 a 17. 1p

Dr. MOLLA VILLANUEVA
Director del H. Misericordia.
Especialista en enfermedades de señoras y cirugía abdominal.
Martes, jueves y sábados: de 15 a 17.
Calle SANTA FE 1650. - U. T. 3840, Juncal.

Estos precios HABLAN

Con motivo de las próximas fiestas, ofrecemos como algo excepcional las siguientes alhajas, que constituyen cuatro extraordinarias oportunidades.

VISITENOS

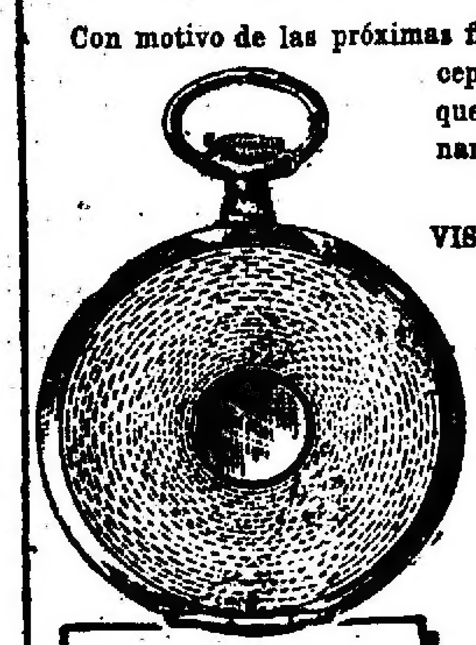

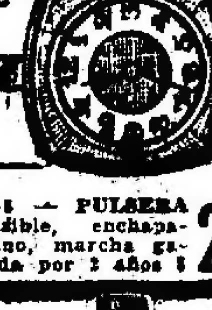

6458 — PULSERA extensible, enchapado fino, marcha garantida por 2 años $ 23.-

12034 — RELOJ suizo, plata de 800 milésimos, sellada 3 tapas, marcha garantida por 5 años $ 23.-

12384 — PULSERA extensible de oro 18 kilates, marcha garantida por 5 años $ 40.-

JOYERIA y RELOJERIA
COLOMINAS y BISCAYE

7001-AROS de piedras negras con oro 18 kilates, $ 15.-

SUIPACHA y CORRIENTES

Casa en París: Rue St. Honoré No. 161.

ES UN REGALO DE FIN DE AÑO
por solo $ 17

remitimos esta hermosa GUITARRA AMERICA N.o 3015, de nogal, con método para aprender sin maestro, embalaje gratis y como REGALO una FUNDA para guardarla.

(Esta oferta es limitada).

CASA AMERICA
STAHLBERG & RIGOTTI
Av. de Mayo 917 y 979
Buenos Aires

USADAS EN TODO EL MUNDO

Muchos miles de personas las usan y las recomiendan.
COMPRE USTED UN PAR
Venta por mayor:
R. Glesshen y Cía., Cangallo 1383

SANATORIUM LAVALLE
Director: Dr. JOSE V. VARALLA
Calle LAVALLE 1780 - 87
Pensiones de lujo y económicas. — Salas de operaciones modelo. — Servicio médico permanente. — Los enfermos pueden ser operados por médicos de su confianza.

HERNIA
Reducción garantida sin operación y sin molestias con el New Elastic Truss. Suave y eficaz, este aparato permite todo trabajo, no incomoda y asegura la curación progresiva de las hernias con rapidez y seguridad. S. RAPP, especialista. - 873 Sarmiento 873 (1er. piso), de 9 a 11 y de 15 a 19. v13

PASTILLAS Junket de HANSEN
PARA HACER
LECHE CUAJADA
La alimentación predilecta para niños enfermos y personas que sufren de disturbios intestinales.
En todas las farmacias o directamente de
CHRISTENSEN & THOMSEN
Maipú 234 - Buenos Aires

Doctora GIORGI
Médica de la Maternidad del Hospital San Roque. - Enfermedades de señoras y partos. Consultas: de 15 a 17. - Corrientes 1212.

DENTISTA
cirujano. F. V. SOTO. - A. VIRELLI. Operaciones sin dolor. Dientes fijos sin paladar. Calle Cerrito 416.

SECRETAS
Urinarias, Avariosis
Sangre y Debilidad
606-914
Cura rápido Uretritis, Estrecheces, Ulceras, Gota militar por mi método Vibro-Eléctrico y mi sonda de Auto-presión.
Dr. SPINEDI - Rivadavia 1359
De 9 a 12 y de 14 a 20. (Domingos de 9 a 12)

TUBERCULOSIS El mejor tratamiento: Neumotórax. Rayos X GRATIS. Dr. GUAITA, especialista en infecciosas, Sarmiento 1670, lunes, miércoles y viernes, de 14 a 19.

Dr. CARLOS LUNA VALDES
Piel y sangre. - Estómago e intestinos.
Calle CORDOBA 1118. - U. T. 4777, Juncal.
Lunes, miércoles y viernes: de 14 a 17.

LAS CUATRO HORAS

que **Gath & Chaves** consagra hoy "Sábado Inglés", a realizar los artículos seleccionados para esta

OPORTUNIDAD,

serán como nunca excepcionales y señalarán un apreciable beneficio para cuantos aprovechen de sus indiscutibles ventajas.

CORBATA de riquísima seda en rayados de la más alta novedad, modelo nuevo angosto para armar regatas, por las cuatro horas de hoy (Sábado Inglés) a pesos
1.90
Casa Central :: Planta Baja

CAMISA en tela francesa, pechera negligé, puños doblados, con un cuello postizo haciendo juego, gustos seleccionados, colores inalterables, en todas las medidas; por las cuatro horas de hoy (Sábado Inglés), a........ $ 6.70
Casa Central :: Planta Baja

BLUSA confeccionada en fina batista, modelo forma chemisette, con adornos de vainillas en colores solamente; por las cuatro horas de hoy (Sábado Inglés), a
$ 2.95
ANEXO

BLUSA confeccionada en fina tela blanca, con adornos de color, pequeños botones de lencería y bordado en el cuello; por las cuatro horas de hoy (Sábado inglés), a.................. $ 2.95
ANEXO

BLUSA confeccionada en fina batista blanca, prolijamente adornada con alforzas, vainillas y cuello de color; modelo de gran moda; por las cuatro horas de hoy (Sábado Inglés), a........ $ 2.95

PARA HOMBRES

CALZADO PARA NIÑOS

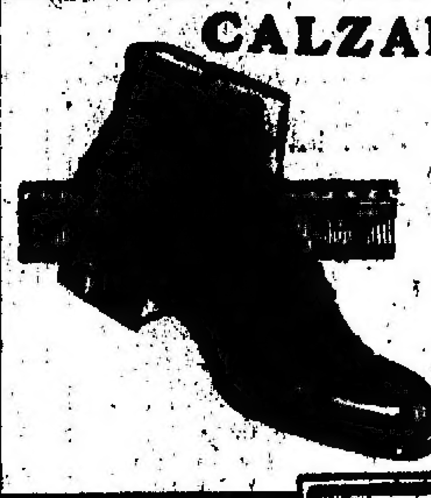

BOTIN de cuero de box-calf negro, suela reforzada, corte inglés, para varones, horma muy cómoda, por las cuatro horas de hoy (Sábado Inglés), medidas: 36-39, $ 10.90; 32-35 $ 8.90
Casa Central :: Segundo Piso

BOTIN de cuero de potrillo, charolado, caña de becerro mate, con botones, horma elegante, por las cuatro horas de hoy (Sábado Inglés), el par pesos 19.50 y........ $ 14.80

ZAPATO de fino cuero charolado, con cordones a la inglesa, capellada y puntera lisa, horma elegante, por las cuatro horas de hoy (Sábado Inglés), el par a........ $ 14.80
Casa Central :: Tercer Piso

En obsequio exclusivo de nuestra clientela del INTERIOR DE LA REPUBLICA, regirán estos precios excepcionales, en estos artículos, únicamente hasta el martes de la semana próxima. Los pedidos serán atendidos por riguroso orden de llegada, mientras no se haya agotado esta mercadería, sirviendo como contralor para el plazo, el sello fechador del correo.

La Gran Venta de RETAZOS

iniciada ayer, terminará hoy a la hora 12 y 30
:: (Sábado Inglés) ::

The South American Stores
Gath & Chaves Ltd
CASA CENTRAL: FLORIDA y CANGALLO • ANEXO: Av. de MAYO, PERÚ y RIVADAVIA

HOY sábado hasta las 20

regalamos

A TODO COMPRADOR

De un valor mínimo $ 12.-

Un GATO MASCOTA

CENTRO de mesa en metal plateado con relieves, interior dorado, cts. 24 por 28 de alto, a pesos 25.-

ÚNICA OPORTUNIDAD
JUEGOS DE MESA de semi-porcelana inglesa, compuestos de 33 piezas a solo $ 73.50

GATO MASCOTA de diversos colores, 25 centímetros de alto.

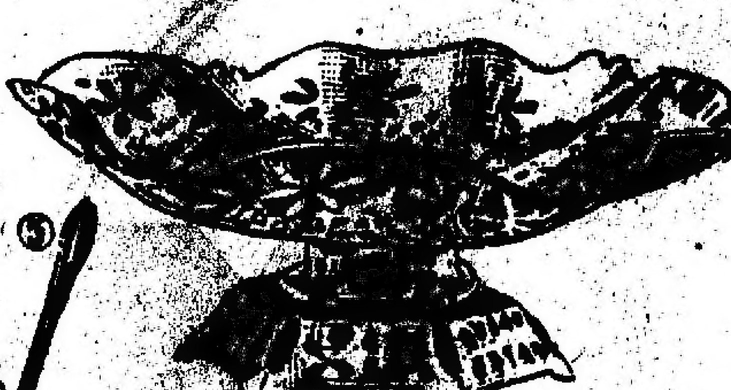

FRUTERA o PANERA en electroplata, calada cts. 23 x 9 a . . $ 6.95

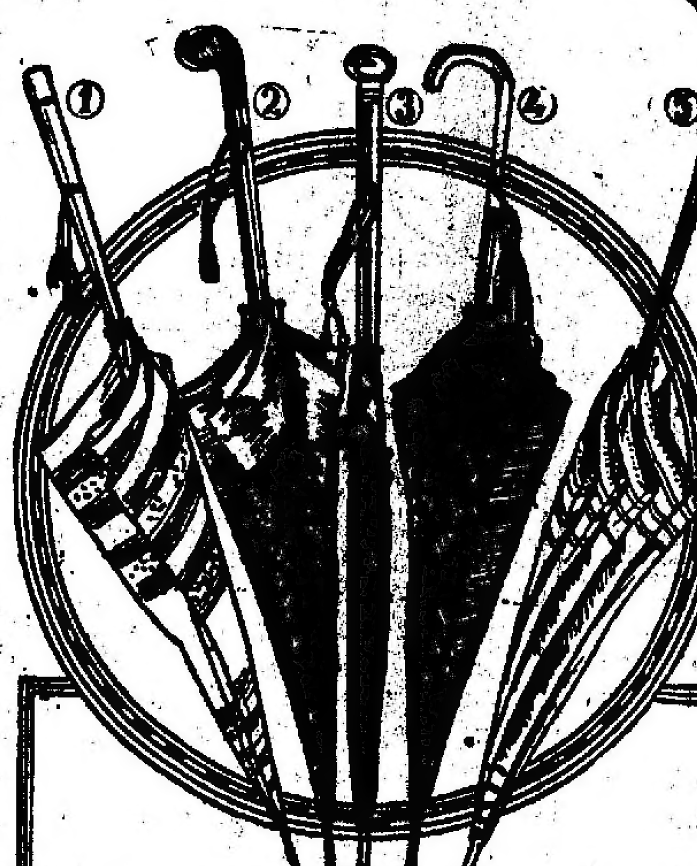

SOMBRILLAS

N.° 1—SOMBRILLAS de mezcla, a . . . . $ 4.50
N.° 2 — SOMBRILLAS de seda mezcla, varios colores, para todos los gustos, desde . . . . . . $ 10.90
N.° 3—En tout-cas de seda extra, puntitas de marfil, infinidad de modelos, a . . . . . $ 23.50
N.° 4 — SOMBRILLAS de seda gloria, modelos última moda, a $ 13.50
GRAN SURTIDO en sombrillas para niña en telas lisas o floreadas con vainillas, varios puños fantasía, desde $ 18 hasta . . . . $ 1.90

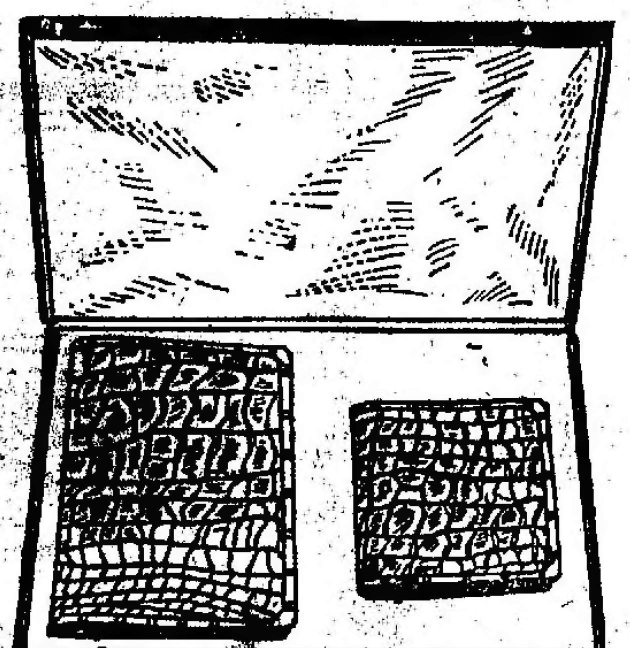

JUEGO DE CARTERA y billetera en cuero imitación cocodrilo, con aplicaciones de plata 900, en fino estuche, a . . . . . $ 11.90

PEDRO BIGNOLI

SARMIENTO esq. CARLOS PELLEGRINI - BUENOS AIRES

Bazar. Menaje. Paraguería. Bastones. Sombrillas. Abanicos

OBSEQUIO

UTIL Y DE VALOR

con motivo de nuestros importantes ensanches obsequiaremos durante los días

LUNES 13 -- MARTES 14 y MIERCOLES 15

del corriente a todo comprador de una suma no menor de cinco pesos en efectivo, con un elegante estuche dentífrico.

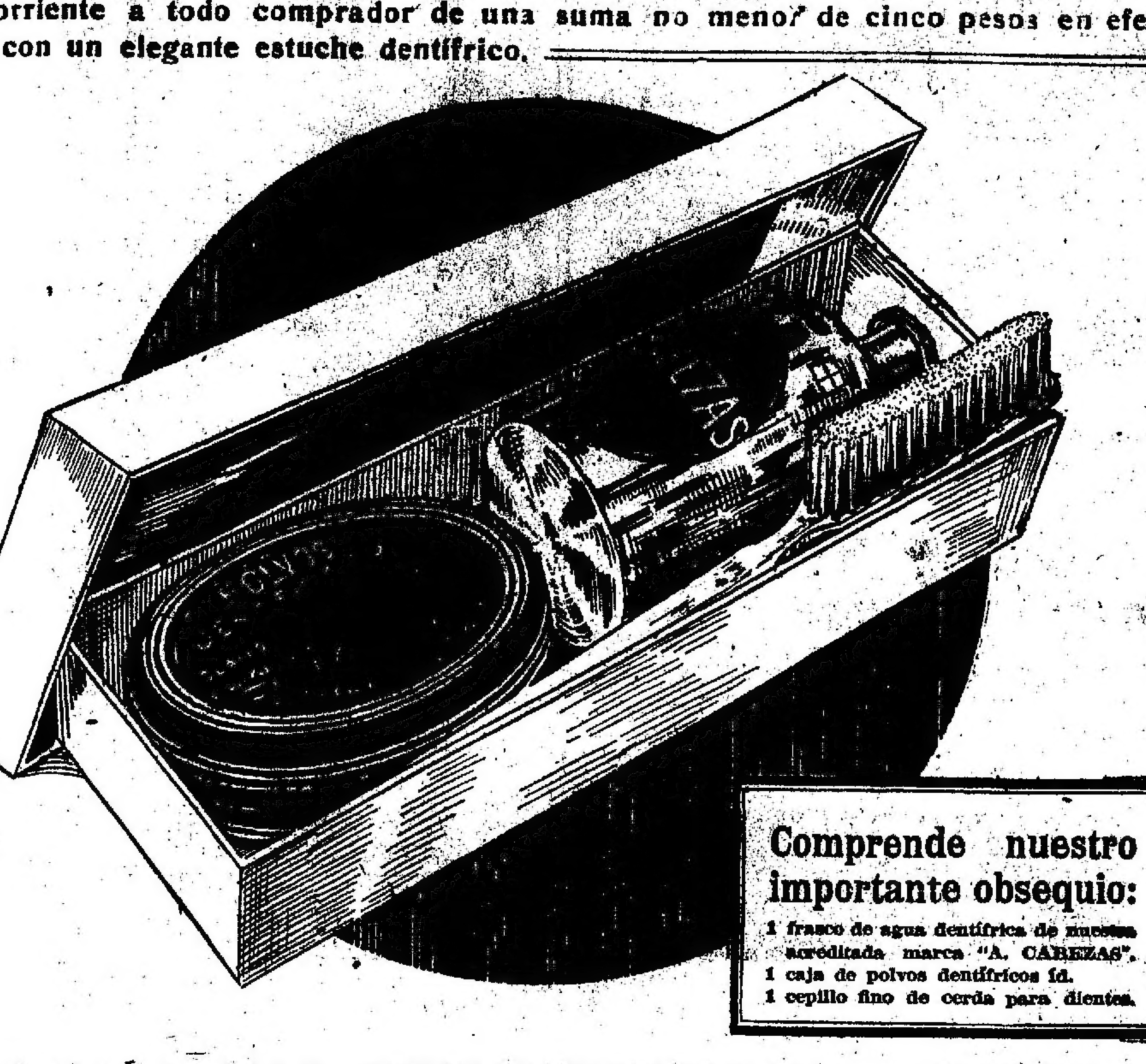

Comprende nuestro importante obsequio:
1 frasco de agua dentífrica de nuestra acreditada marca "A. CABEZAS".
1 caja de polvos dentífricos íd.
1 cepillo fino de cerda para dientes.

LA CASA MAS CONVENIENTE PARA COMPRAS

A. CABEZAS

SARMIENTO ESQ. SAN MARTIN (BUENOS AIRES)

ENFERMEDADES NERVIOSAS Dispepsia nerviosa, parálisis, neuralgias, ciática, insomnio, falta de vitalidad, neurastenia. Cura radical. Doctor G. BARROS, Lavalle 1652, de 13 a 20. v31

Secretas-Urinarias-Piel
Dr. R. MALVICINO.
Cura de Estrecheces Uretritis Prostatitis úlceras, varicosis con aplicación sin dolor
DE 606-914
TUCUMAN 696 de 8 a 18 p. m. v4

Corazón, Estómago y Pulmones
Dr Dávison - Ex médico interno Hosp. Real de Edimburgo - Rayos X - Horas de consulta: de 13 a 16 (1 a 4) - B. Mitre 1417. v12

ALMORRANAS
Cura radical sin operación y sin dolor Consulta $ 5. De 9 a 12 y de 13 a 19. Dr. RAMOS CARRION. - Carlos Calvo 1783.

ALMORRANAS
v11

MIGUEL ELKIN
Dentista cirujano: Dientes fijos sin paladar y sin coronas. Operaciones sin dolor. Esmeralda 433. v19

ESTOMAGO - INTESTINO
Dispepsia, colitis, estreñimiento, gastro-enteritis, dilatación de estómago. Cura radical. Dr. G. Barros. Lavalle 1652. de 13 a 20. v31

ENFERMEDADES de los OJOS
ANTEOJOS Y OPERACIONES
Doctor MANES
Jefe del servicio de Oftalmología del Hospital Rawson
Oculista del Consultorio de LA PRENSA de las clínicas de París, Viena y Friburg in Br.
Calle SUIPACHA 29 - De 14 a 18. v11

ENFERMEDADES NERVIOSAS
Dr. C. SANCHEZ AIZCORBE, director del Instituto de Fisioterapia. Especialista en la curación radical de la Neurastenia, Epilepsia, Parálisis, Neuralgias, Ciática, Insomnio, Dispepsia nerviosa, Falta de vitalidad. — De 8 a 18. - Av. de Mayo 1137. v31

Secretas - Venéreas
Dr. L. VETERE De la Universidad de Nápoles y Buenos Aires. Ex médico del Hosp. Italiano. - Cura rápida enfermedades venéreas, internas, señoras y cirugía. - Humberto I 1962. - U. T. 478, Buen Orden. - De 7 a 10 y 15 a 17. v31dic

J. EDELBERG
Dentista-cirujano. Dientes fijos, sin paladar. - Operaciones sin dolor. - B. de Irigoyen 900. v30

INSTITUTO MEDICO MARAGLIANO
TUBERCULOSIS
Tratamiento por los Sueros MARAGLIANO SALTA 154. - Consultas: de 13 a 16

Dr. DODDS
Médico-oculista.
Enfermedades de los OJOS Y ANTEOJOS, Calle MAIPU 794. - De 14 a 17. v31

ALMORRANAS
Cura radical sin operación y sin dolor. Dr. CASARINO, Suipacha 333. De 15 a 20. v31

Dr. RAUL BECCO
Garganta, nariz y oído. - Jefe clínica de la especialidad en el Hospital Italiano.
Calle RIVADAVIA 1138. - De 14.30 a 17.30

Estómago - Intestino
Colitis, Sequedad de vientre, Hemorroides y enfermedades de señoras. - Dr. C. Leiguarda, Perú 725. - U. T. 1515, Riv. - De 9 a 16.

DR. BARTOLOME ALLADIO
MEDICO CIRUJANO
De 15 a 18 Lavalle 1672
(U. T. 5554 Libertad) v12

Doctor ENRIQUE FEINMANN
Tratamiento de las enfermedades pulmonares. - Reumatismo y venéreas: de 8 a 12. Corazón, Estómago y Nerviosas: de 14 a 12. Calle RIVADAVIA 1425. - Unión Telef. 282 Rivadavia. perm.

"CASA MARTORELL"
(FUNDADA EN 1898)
Agencia de lotería y Cambio de Monedas
El día 30 de DICIEMBRE, DOS SORTEOS EXTRAORDINARIOS, por su valor ...
LOTERIA NACIONAL:
400 000 $, el billete entero $ 63.—. El ... $ 6.30.
CAJA POPULAR DE LA PROVINCIA DE BUENOS AIRES:
500.000 $, el billete entero $ 80.— ... $ 8.—
Como AGUINALDO, regalaremos a todo comprador de un billete entero de cualquiera de estas loterías un billete de una rifa de dos casas situadas en el centro de la capital federal a sortearse el 27 de diciembre, cada casa renta 325 pesos al mes.
Esta rifa está autorizada por el Superior Gobierno de la Nación. Los pedidos del interior son atendidos el mismo día de recibir el importe.
Giros y correspondencia a:
"CASA MARTORELL", calle Cerrito 225, Buenos Aires

MUEBLERIA "EL SOL", de LUIS TORETTI
CORRIENTES 1118, casi esq. CERRITO - Buenos Aires

Comerciantes, Novios y Particulares
¡OJO! De la Fábrica al comprador
DORMITORIO DE ROBLE N. A., o cedro macizo, para matrimonio, compuesto de: 1 ropero, 1 cama 2 plazas con elástico, 1 lavatorio-cómoda, y 1 mesa de luz, lunas biseladas, mármoles rosa, adornos de bronce, 1 percha y 1 toallero.
por $ 360
TENEMOS MUEBLES DE LO MAS MODESTO HASTA LO MAS LUJOSO
PARA LA CAMPAÑA, CATALOGO, EMBALAJE Y ACARREO, GRATIS

CREDITOS
EN 10 MENSUALIDADES
Tienda LA PIEDAD
B. MITRE y CERRITO
B. AIRES

MAURICE LEBLANC (21)

UN ACONTECIMIENTO EXTRAORDINARIO

Mucho tiempo pensó en silencio y en la sombra en Dolores y en la extraordinaria aventura que estaban viviendo. Lanzado en persecución de la mujer que amaba, se veía ligado por los acontecimientos a otra mujer cuya salvación dependía de la suya y cuyo destino estaba estrechamente unido al suyo. De ella sólo conocía él la belleza de su rostro y la armonía de sus formas. El le había salvado la vida, y apenas sabía su nombre. El la protegía y la defendía y toda su alma permanecía oculta para él.

Sintió que ella se deslizaba hasta él. Luego oyó estas palabras que ella pronunciaba con vacilación:

—¿Verdad que es por librarme de Forsetta que usted rehusa mi ofrecimiento?

—Seguramente, dijo él, ese es un sujeto abominable...

Ella repuso más bajo todavía y en un tono de confesión:

—Es necesario que la amenaza de Forsetta no influya sobre la decisión de usted... Lo que pudiera sucederme no tiene mucha importancia... Sin conocer mi vida, puede usted adivinar lo que era una chica vendedora de cigarrillos que vagaba por las calles de México y que más tarde bailaba en los bars de Los Angeles.

—Calle usted, dijo Simón poniéndole la mano en la boca. Entre nosotros no debe haber confidencias. ... Sin embargo, bien sabe usted que la señorita de Bakefield corre el mismo peligro que yo. Permaneciendo a mi lado, la sacrifica usted a ella.

—Calle usted, repitió Simón colérico. Procedo de acuerdo con mi deber no abandonándola a usted, y la misma señorita de Bakefield, no me perdonaría que obrase de otro modo.

Estaba irritado contra la joven, adivinando que ella se creía victoriosa de Isabel y que había querido afirmar esa victoria probándole a Simón que debería dejarla.

—No, no, se decía Simón, no es por ella que me quedo. Me quedo porque es mi deber. Un hombre no abandona a una mujer en semejante caso. ¿Pero, será capaz ella de comprenderlo así?

Hacia la media noche tuvieron que abandonar su refugio, que el agua iba invadiendo poco a poco, y subir algo más.

Ningún otro incidente turbó su sueño. Pero por la mañana cuando aún las tinieblas no se habían disipado por completo, fueron despertados por unos ladridos sordos y precipitados. Un perro se lanzaba sobre ellos con tal rapidez que Simón tuvo apenas tiempo de sacar su revólver.

—No tire usted, dijo Dolores con el cuchillo en la mano.

Era demasiado tarde. El animal dió un salto y tuvo algunas convulsiones y se quedó inerte. Dolores se bajó y dijo:

—Es el perro de los merodeadores, lo reconozco. Están sobre nuestra pista, el perro se ha adelantado.

—Pero nuestro rastro es imposible seguirlo, apenas se ve.

—Forsetta y Mazzani tienen lámparas como usted. Además la detonación los ha puesto en la huella.

—Entonces, huyamos lo más ligero posible, dijo Simón.

—Nos alcanzarán... a menos que usted renuncie a hallar a Rolleston...

Simón tomó su fusil.

—Es verdad, dijo, no hay más remedio que esperarlos aquí a pie firme, y matarlos uno tras otro.

—Ciertamente, dijo Dolores.... por desgracia...

—¿Por desgracia?

—Ayer, después de tirar contra los merodeadores, ¿volvió usted a cargar su fusil?

—No, pero mi cinturón con los cartuchos está en la arena, en el sitio donde yo he dormido.

—El mío también, y los dos están cubiertos por el agua de la creciente. De manera que no nos quedan más que las seis balas de su browning.

IV

LA BATALLA

En realidad, la probabilidad más segura de salvación hubiera sido que se arrojaran al río y huyeran por la orilla izquierda. Pero esta decisión que los separaba de Rolleston y que Simón no quería tomar sino en el último extremo, había debido preverla Forsetta, porque en cuanto el día fué suficientemente claro distinguieron a dos merodeadores que iban por la otra orilla del Somme. En tales condiciones, ¿cómo abordar?

Poco después vieron que conocían su refugio y que el enemigo aprovechaba de sus vacilaciones. En la misma orilla que ellos a quinientos metros río abajo, se veía apuntar el cañón de un fusil... río arriba, sucedía otro tanto.

—Forsetta y Mazzani, dijo Dolores. Estamos rodeados, a derecha e izquierda.

—Para delante de nosotros no hay nadie.

—Sí, los otros merodeadores.

—No los veo.

—Sin embargo están, créame, bien ocultos y al abrigo.

—Corramos sobre ellos y pasemos.

—Para eso habría que atravesar un espacio descubierto, bajo el fuego cruzado de Mazzani y de Forsetta. Son dos buenos tiradores. No nos errarían.

—¿Entonces?

—Entonces, defendámonos aquí

El consejo era bueno. El cargamento de bloques de mármol amontonados como la caja de cubos volcada de un juego de niños, constituía una verdadera fortaleza. Dolores y Simón la escalaron y eligieron en lo más alto una especie de reducto protegido por todos lados y desde donde podían ver perfectamente todos los movimientos de sus enemigos.

—Están avanzando, dijo Dolores, después de un atento examen.

El río había depositado a lo largo del ribazo, troncos de árboles y enormes raíces, venidas quien sabe de donde, y que Forsetta y Mazzani utilizaron para acercarse. Además, a cada salto que daban, se protegían con unas tablas anchas que llevaban consigo. Y Dolores hizo notar a Simón que había otras cosas que en la llanura iban cambiando de lugar, otros escudos formados, con toda clase de materiales recogidos, rollos de cuerdas, pedazos de barcas, pedazos de pontones, placas de calderas. Todo aquello se deslizaba insensiblemente con el paso pesado y seguro de las tortugas, y se dirigía hacia el mismo punto, según el rayo que conducía al centro. El centro, era la fortaleza. Bajo las órdenes de Mazzani y de Forsetta, la iban cercando los merodeadores. De tiempo en tiempo aparecía una cabeza o una pierna.

—¡Ah! dijo Simón con acento de rabia: Si ... tuviera alguna bala, como detendría esta invasión de cucarachas!

Dolores había puesto en evidencia las dos carabinas en la esperanza de que su amenaza intimidaría al enemigo. Pero ante la inacción de los sitiados aumentaba la confianza de los agresores. Hasta tal vez los dos indios se habían dado cuenta de la treta porque no se tomaban ni siquiera la molestia de ocultarse. Para demostrar su puntería, uno de ellos, (Forsetta, según dijo Dolores), mató de un tiro a una gaviota que iba siguiendo el curso del río.

Mazzani hizo prueba también de su pericia. Un aeroplano cuyo zumbido se acercaba, y que por cierto volaba más bajo que los otros, pareció de pronto caer de las nubes, y silenciosamente, en vuelo planeado, atravesó el río por encima de los bloques de mármol. Cuando estuvo a su alcance, Mazzani se echó el arma a la cara, y apuntó lentamente. El tiro salió. El aeroplano fué tocado y se inclinó, primero, hacia adelante, después alternativamente de ambos lados, tanto que parecía que iba a caer, y se alejó para desaparecer haciendo zig-zags, como un pájaro herido.

Y habiendo sacado Simón la cabeza, dos balas, tiradas por los dos indios vinieron a rebotar en la pared de mármol, más cercana, haciendo saltar los pedazos.

—¡Por favor, imploró Dolores, no haga imprudencias!

Una gota de sangre corría por la frente del joven. Ella la secó suavemente con su pañuelo, mientras murmuraba:

—Lo ve Vd. Simón... Esa gente puede más que nosotros!... ¡Y Vd. sigue rehusándose a dejarme! ¿Arriesga Vd. su vida, cuando nada puede cambiar el desenlace?

El la rechazó con un ademán brusco.

—Mi vida, se está en juego... La de Vd. tampoco... Ese puñado de miserables no llegará jamás hasta nosotros.

Pero se engañaba. Algunos de los merodeadores no estaban ya ni a ochenta metros de distancia. Se les oía hablar entre ellos, y sus caras patibularias de pelos grises salían fuera de sus escudos, como salen las cabezas de diablo de las cajas de sorpresa.

Forsetta les gritaba sus órdenes.

—¡Sigan adelante, no hay nada que temer!... ¡No tienen municiones!... ¡Adelanten, pues! ¡Los bolsillos del francés están rellenos de plata!

Los siete merodeadores se pusieron a correr todos a la vez. Simón apuntó vivamente con su revólver y tiró. Se detuvieron. Ninguno había sido tocado.

Forsetta triunfaba.

—¡Están perdidos! no tienen más que balas de browning que no dan en el blanco! ¡Al asalto!

El mismo, cubriéndose con una placa de hierro, se aproximaba apresuradamente. Mazzani y los merodeadores formaron círculo a treinta a cuarenta metros.

—¡Prepárense!, ahulló Forsetta, cuchillo en mano!

Dolores hizo notar a Simón que no debían permanecer en su observatorio, porque la mayoría de los enemigos podían llegar sin ser vistos hasta el pie de la fortaleza y meterse por entre los bloques de mármol. Se dejaron caer por un hueco que formaba como una chimenea de arriba abajo.

—¡Ah! ¡están!, dijo Dolores, ¡ahí están! Es preciso tirar... Vea, aquí hay una grieta.

Por la grieta vió Simón dos grandes demonios que iban delante de los otros. Una doble detonación resonó. Los dos grandes demonios cayeron. Por segunda vez se detuvo la horda, vacilante.

Dolores y Simón aprovecharon para refugiarse bien a la orilla del río. Tres bloques aislados, constituían una especie de garita que presedía un espacio vacío.

—¡Al asalto!, gritó Forsetta reuniendo a sus hombres. Están acosados, Mazzani y yo los tenemos en la punta de nuestros fusiles. Si el francés se mueve lo matamos.

Para sostener el choque, Simón y Dolores habían tenido que levantarse y descubrirse a medias. Aterrada por la amenaza del indio Dolores se arrojó delante de Simón y le hizo una trinchera con su cuerpo.

—¡Alto, ordenó Forsetta deteniendo el impulso de sus hombres. Y tú, Dolores, deja a tu francés. Vamos, te perdono la vida si lo abandonas. ¡Que se vaya! Contigo es con quien tengo que habérmelas.

Simón tomó a la joven con su brazo izquierdo y la atrajo así violentamente.

—No haga el menor movimiento, le dijo. Le prohibo que me deje. Respondo de usted. Mientras yo viva esos miserables no la tocarán. Y teniendo apretada a la joven contra el hueso de su hombro, tendió el brazo derecho

—¡Bravo, señor Dubosec!, rió Forsetta. Parece que nos gusta la bella Dolores y que queremos conservarla... Siempre los mismos estos franceses... Unos caballeros...

Con un ademán atrajo a todos los merodeadores, en vista del ataque supremo.

—¡Vamos, compañeros, un esfuerzo más, y toda la plata es para ustedes, Mazzani y yo, nos contentamos con la muchacha. ¡Están listo, Mazzani?

(Continuará).

HOY sábado hasta las 20

regalamos

A TODO COMPRADOR

De un valor mínimo $ 12.-

Un GATO MASCOTA

CENTRO de mesa en metal plateado con relieves, interior dorado, cts. 24 por 28 de alto, a pesos . . . .

25.-

ÚNICA OPORTUNIDAD
JUEGOS DE MESA de semi-porcelana inglesa, compuestos de 83 piezas a solo
$ 73.50

GATO MASCOTA de diversos colores, 25 centímetros de alto.

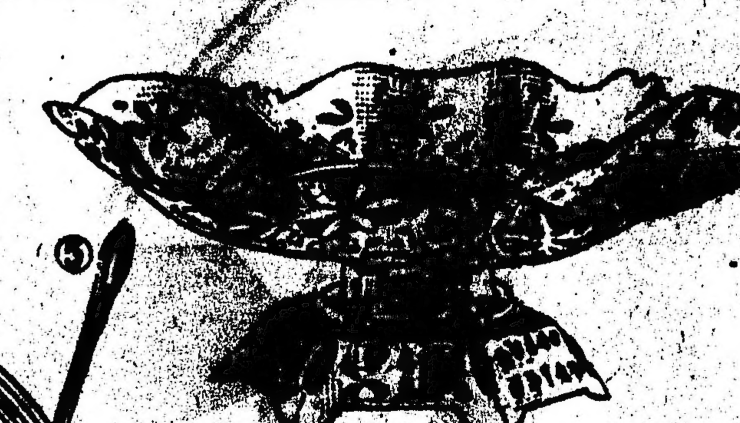

FRUTERA o PANERA en electroplata, calada cts. 28 x 9 a . . $ 6.95

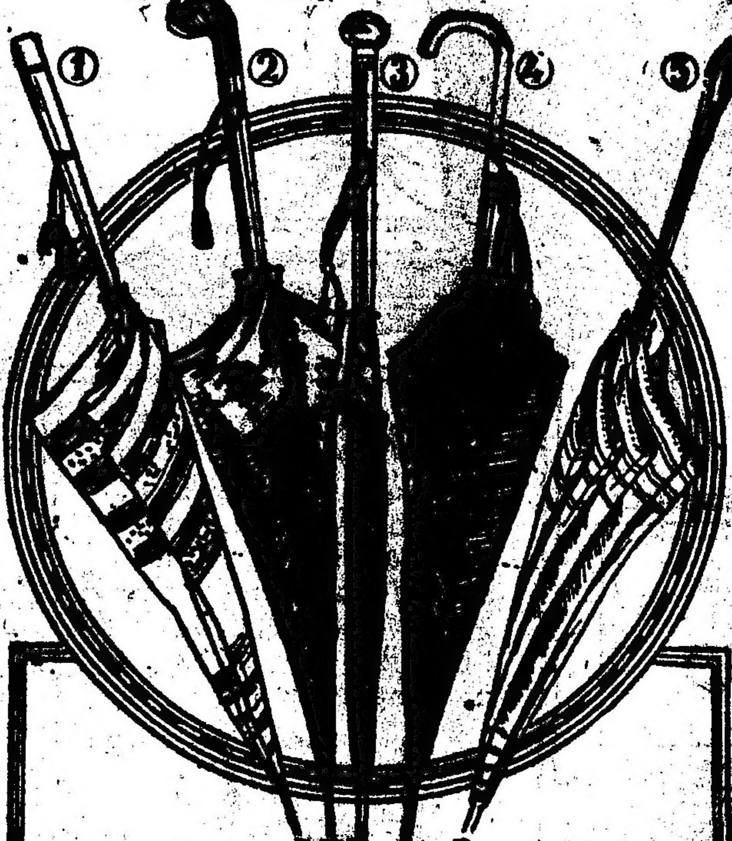

SOMBRILLAS

N.º 1—SOMBRILLAS de mezcla, a . . . . $ 4.50
N.º 2 — SOMBRILLAS de seda mezcla, varios colores, para todos los gustos, desde . . . . . . $ 10.90
N.º 3—En tout-cas de seda extra, puntitas de marfil, infinidad de modelos, a . . . . . . $ 23.50
N.º 4 — SOBMRILLAS de seda gloria, modelos última moda, a $ 13.50
GRAN SURTIDO en sombrillas para niña en telas lisas o floreadas con vainillas, varios puños fantasía, desde $ 18 hasta . . . . . $ 1.90

JUEGO DE CARTERA y billetera en cuero imitación cocodrilo, con aplicaciones de plata 900, en fino estuche, a . . . . . $ 11.90

PEDRO BIGNOLI
SARMIENTO esq. CARLOS PELLEGRINI - BUENOS AIRES
Bazar, Menaje, Paraguería, Bastones, Sombrillas, Abanicos

OBSEQUIO
UTIL Y DE VALOR

con motivo de nuestros importantes ensanches obsequiaremos durante los días

LUNES 13 -- MARTES 14 y MIERCOLES 15

del corriente a todo comprador de una suma no menor de cinco pesos en efectivo, con un elegante estuche dentífrico.

Comprende nuestro importante obsequio:
1 frasco de agua dentífrica de nuestra acreditada marca "A. CABEZAS".
1 caja de polvos dentífricos íd.
1 cepillo fino de cerda para dientes.

LA CASA MAS CONVENIENTE PARA COMPRAS
A. CABEZAS
SARMIENTO ESQ. SAN MARTIN (BUENOS AIRES)

ENFERMEDADES NERVIOSAS Dispepsia nerviosa, parálisis, neuralgias, ciática, insomnio, falta de vitalidad, neurastenia. Cura radical. Doctor G. BARROS, Lavalle 1652, de 13 a 20. v31

Secretas-Urinarias-Piel
Dr. R. MALVICINO.
Cura de Estrecheces Uretrales Prostatitis úlceras, varicosis con aplicación sin dolor
DE 606-914
TUCUMAN 696 de 8 a m á 8 p m
v4en.

Corazón, Estómago y Pulmones
Dr Dávison - Ex médico interno Hosp. Real de Edimburgo - Rayos X - Horas de consulta: de 13 a 16 (1 a 4) - B. Mitre 1417. v12

ALMORRANAS
Cura radical sin operación y sin dolor Consulta $ 5. De 9 a 12 y de 13 a 19. Dr. RAMOS CARRION. - Carlos Calvó 1782.

ALMORRANAS
v11

MIGUEL ELKIN
Dentista cirujano: Dientes fijos sin paladar y sin coronas. Operaciones sin dolor. Esmeralda 433. v19

ESTOMAGO - INTESTINO
Dispepsia, colitis, estreñimiento, gastro-enteritis, dilatación de estómago. Cura radical. Dr. G. Barros. Lavalle 1652. de 13 a 20. v31

ENFERMEDADES de los OJOS
ANTEOJOS Y OPERACIONES
Doctor MANES
Jefe del servicio de Oftalmología del Hospital Rawson
Oculista del Consultorio de LA PRENSA de las clínicas de París, Viena y Friburg in Br.
Calle SUIPACHA 29 - De 14 a 18. v11

ENFERMEDADES NERVIOSAS
Dr. C. SANCHEZ AIZCORBE, director del Instituto de Fisioterapia. Especialista en la curación radical de la Neurastenia, Epilepsia, Parálisis, Neuralgias, Ciática, Insomnio, Dispepsia nerviosa, Falta de vitalidad. — De 8 a 18. - Av. de Mayo 1157. v31

Secretas - Venéreas
Dr. L. VETERE De la Universidad de Nápoles y Buenos Aires. Ex médico del Hosp. Italiano. - Cura rápida enfermedades venéreas, internas, señoras y cirugía. - Humberto I 1929. - U. T. 470, Buen Orden. - De 7 a 10 y 15 a 17. v21dic

J. EDELBERG
Dentista-cirujano. Dientes fijos, sin paladar. - Operaciones sin dolor. - H. de Irigoyen 900. v30

INSTITUTO MEDICO MARAGLIANO
TUBERCULOSIS
Tratamiento por los Sueros MARAGLIANO SALTA 184. - Consultas: de 13 a 16

Dr. DODDS
Médico-oculista.
Enfermedades de los OJOS Y ANTEOJOS.
Calle MAIPU 794. - De 14 a 17. v31

Dr. RAUL BECCO
Garganta, nariz y oído. - Jefe clínica de la especialidad en el Hospital Italiano.
Calle RIVADAVIA 1188. - De 14.30 a 17.30

Dr. BARTOLOME ALLADIO
MEDICO CIRUJANO
De 15 a 18 Lavalle 1672
(U. T. 5554 Libertad) v12

Doctor ENRIQUE FEINMANN
Tratamiento de las enfermedades pulmonares. - Reumatismo y venéreas: de 8 a 12. Corazón, Estómago y Nerviosas: de 14 a 18. Calle RIVADAVIA 1425. - Unión Telef. 262 Rivadavia. perm.

ALMORRANAS
Cura radical sin operación y sin dolor. Dr. CASARINO, Suipacha 383. De 15 a 20. v31

Estómago - Intestino
Colitis, Sequedad de vientre, Hemorroides y enfermedades de señoras. - Dr. C. Leiguarda, Perú 926. - U. T. 1515, Riv. - De 9 a 16.

"CASA MARTORELL"
(FUNDADA EN 1898)
Agencia de lotería y Cambio de Monedas
El día 30 de DICIEMBRE, DOS SORTEOS EXTRAORDINARIOS, [illegible]
LOTERIA NACIONAL:
400 000 $, el billete entero $ 63.—. El [illegible] $ 6.30.
CAJA POPULAR DE LA PROVINCIA DE BUENOS AIRES:
500.000 $, el billete entero $ 80.— [illegible] $ 8.—
Como AGUINALDO, regalaremos a todo comprador de un billete entero de cualquiera de estas loterías un billete de una rifa de dos casas situadas en el centro de la capital federal a sortearse el 27 de diciembre, cada casa renta 325 pesos al mes.
Esta rifa está autorizada por el Superior Gobierno de la Nación. Los pedidos del interior son atendidos el mismo día de recibir el importe.
Giros y correspondencia a:
"CASA MARTORELL", calle Cerrito 225, Buenos Aires

MUEBLERIA "EL SOL", de LUIS TORETTI
CORRIENTES 1118, casi esq. CERRITO - Buenos Aires

Comerciantes, Novios y Particulares
¡OJO! De la Fábrica al comprador

DORMITORIO DE ROBLE N. A., o cedro macizo, para matrimonio, compuesto de: 1 ropero, 1 cama 2 plazas con elástico, 1 lavatorio-cómoda, y 1 mesa de luz, lunas biseladas, mármoles rosa, adornos de bronce, 1 percha y 1 toallero.

por $ 360

TENEMOS MUEBLES DE LO MAS MODESTO HASTA LO MAS LUJOSO
PARA LA CAMPAÑA, CATALOGO, EMBALAJE Y ACARREO, GRATIS

CREDITOS
[illegible]
Casa LA PIEDAD
B. MITRE - CERRITO
B. AIRES

MAURICE LEBLANC (21)

UN ACONTECIMIENTO EXTRAORDINARIO

Mucho tiempo pensó en silencio y en la sombra en Dolores y en la extraordinaria aventura que estaban viviendo. Lanzado en persecución de la mujer que amaba, se veía ligado por los acontecimientos a otra mujer cuya salvación dependía de la suya y cuyo destino estaba estrechamente unido al suyo. De ella sólo conocía él la belleza de su rostro y la armonía de sus formas. El le había salvado la vida, y apenas sabía su nombre. El la protegía y la defendía y toda su alma permanecía oculta para él.

Sintió que ella se deslizaba hasta él. Luego oyó estas palabras que ella pronunciaba con vacilación:

—¿Verdad que es por librarme de Forsetta que usted rehusa mi ofrecimiento?

—Seguramente, dijo él, ese es un negro abominable...

Ella repuso más bajo todavía y en tono de confesión:

—Es necesario que la amenaza de [illegible] no influya sobre la decisión de usted... Lo que pudiera suceder[illegible] no tiene mucha importancia... Para conocer mi vida, puede usted [illegible] lo que era una chica vendedora de cigarrillos que vagaba por las [illegible] de México y que más tarde bailaba en los bars de Los Angeles.

—[illegible] usted, dijo Simón poniéndole la mano en la boca. Entre [illegible] debe haber confidencias.

—[illegible] embargo, bien sabe usted que [illegible] Bakefield corre el mismo peligro que yo. Permaneciendo a mi lado, la sacrifica usted a ella.

—Calle usted, replicó Simón colérico. Procedo de acuerdo con mi deber no abandonándola a usted; y la misma señorita de Bakefield, no me perdonaría que obrase de otro modo.

Estaba irritado contra la joven, adivinando que ella se creía victoriosa de Isabel y que había querido afirmar esa victoria probándole a Simón que debería dejarla.

—No, no, se decía Simón, no es por ella que me quedo. Me quedo porque es mi deber. Un hombre no abandona a una mujer en semejante caso. ¿Pero, será capaz ella de comprenderlo así?

Hacia la media noche tuvieron que abandonar su refugio, que el agua iba invadiendo poco a poco, y subir algo más.

Ningún otro incidente turbó su sueño. Pero por la mañana cuando aún las tinieblas no se habían disipado por completo, fueron despertados por unos ladridos sordos y precipitados. Un perro se lanzaba sobre ellos con tal rapidez que Simón tuvo apenas tiempo de sacar su revólver.

—No tire usted, dijo Dolores con el cuchillo en la mano.

Era demasiado tarde. El animal dió un salto y tuvo algunas convulsiones y se quedó inerte. Dolores se bajó y dijo:

—Es el perro de los merodeadores, lo reconozco. Están sobre nuestra pista, el perro se ha adelantado.

—Pero nuestro rastro es imposible seguirlo, apenas se ve.

—Forsetta y Mazzani tienen lámparas como usted. Además la detonación les ha puesto en la huella.

—Entonces, huyamos lo más ligero posible, dijo Simón.

—Nos alcanzarán... a menos que usted renuncie a hallar a Rolleston...

Simón tomó su fusil.

—Es verdad, dijo, no hay más remedio que esperarlos aquí a pie firme, y matarlos uno tras otro.

—Ciertamente, dijo Dolores... por desgracia...

—¿Por desgracia?

—Ayer, después de tirar contra los merodeadores, ¿volvió usted a cargar su fusil?

—No, pero mi cinturón con los cartuchos está en la arena, en el sitio donde yo he dormido.

—El mío también, y los dos están cubiertos por el agua de la creciente. De manera que no nos quedan más que las seis balas de su browning.

IV

LA BATALLA

En realidad, la probabilidad más segura de salvación hubiera sido que se arrojaran al río y huyeran por la orilla izquierda. Pero esta decisión que los separaba de Rolleston y que Simón no quería tomar sino en el último extremo, había debido preverla Forsetta, porque en cuanto el día fué suficientemente claro distinguieron a dos merodeadores que iban por la otra orilla del Somme. En tales condiciones, ¿cómo abordar?

Poco después vieron que conocían su refugio y que el enemigo aprovechaba de sus vacilaciones. En la misma orilla que ellos a quinientos metros río abajo, se veía apuntar el cañón de un fusil... río arriba, sucedía otro tanto.

—Forsetta y Mazzani, dijo Dolores. Estamos rodeados, a derecha e izquierda.

—Pero delante de nosotros no hay nadie.

—Sí, los otros merodeadores.

—No los veo.

—Sin embargo están, créame, bien ocultos y al abrigo.

—Corramos sobre ellos y pasemos.

—Para eso habría que atravesar un espacio descubierto, bajo el fuego cruzado de Mazzani y de Forsetta. Son dos buenos tiradores. No nos errarían.

—¿Entonces?

—Entonces, defendámonos aquí

El consejo era bueno. El cargamento de bloques de mármol amontonados como la caja de cubos volcada de un juego de niños, constituía una verdadera fortaleza. Dolores y Simón la escalaron y eligieron en lo más alto una especie de reducto protegido por todos lados y desde donde podían ver perfectamente todos los movimientos de sus enemigos.

—Están avanzando, dijo Dolores después de un atento examen.

El río había depositado a lo largo del ribazo, troncos de árboles y enormes raíces, venidas quien sabe de donde, y que Forsetta y Mazzani utilizaron para acercarse. Además, a cada salto que daban, se protegían con unas tablas anchas que llevaban consigo. Y Dolores hizo notar a Simón que había otras cosas que en la llanura iban cambiando de lugar, otros escudos formados, con toda clase de materiales recogidos, rollos de cuerdas, pedazos de barcas, pedazos de pontones, placas de calderas. Todo aquello se deslizaba insensiblemente con el paso pesado y seguro de las tortugas, y se dirigía hacia el mismo punto, según el [illegible] que conducía al centro. El centro, era la fortaleza. Bajo las órdenes de Mazzani y de Forsetta, la iban cercando los merodeadores. De tiempo en tiempo [illegible] cabeza o una pierna.

—¡Ah! dijo [illegible] con acento de rabia: Si [illegible] balas, como detendría esta invasión de cucarachas!

Dolores había puesto en evidencia las dos carabinas en la esperanza de que su amenaza intimidaría al enemigo. Pero ante la inacción de los sitiados aumentaba la confianza de los agresores. Hasta tal vez los dos indios se habían dado cuenta de la treta porque no se tomaban ni siquiera la molestia de ocultarse. Para demostrar su puntería, uno de ellos. (Forsetta, según dijo Dolores), mató de un tiro a una gaviota que iba siguiendo el curso del río.

Mazzani hizo prueba también de su pericia. Un aeroplano cuyo zumbido se acercaba, y que por cierto volaba más bajo que los otros, pareció de pronto caer de las nubes, y silenciosamente, en vuelo planeado, atravesó el río por encima de los bloques de mármol. Cuando estuvo a su alcance, Mazzani se echó el arma a la cara, y apuntó lentamente. El tiro salió. El aeroplano fué tocado y se inclinó, primero, hacia adelante, después alternativamente de ambos lados, tanto que parecía que iba a caer, y se alejó para desaparecer haciendo zig-zags, como un pájaro herido.

Y habiendo sacado Simón la cabeza, dos balas, tiradas por los dos indios vinieron a rebotar en la pared de mármol, más cercana, haciendo saltar los pedazos.

—¡Por favor, imploró Dolores, no haga imprudencias!

Una gota de sangre corría por la frente del joven. Ella la secó suavemente con su pañuelo, mientras murmuraba:

—Lo ve Vd. Simón... Esa gente puede más que nosotros!... ¡Y Vd. sigue rehusándose a dejarme! ¿Arriesga Vd. su vida, cuando nada puede cambiar el desenlace?

El la contuvo con un ademán brusco.

—Mi vida no está en juego... La de Vd. tampoco... Ese puñado de miserables no llegará jamás hasta nosotros.

Pero se engañaba. Algunos de los merodeadores no estaban ya ni a ochenta metros de distancia. Se les oía hablar entre ellos, y sus caras patibularias de pelos grises salían fuera de sus escudos, como salen las cabezas de diablo de las cajas de sorpresa.

Forsetta les gritaba sus órdenes.

—¡Sigan adelante, no hay nada que temer!... ¡No tienen municiones!... ¡Adelanten, pues! ¡Los bolsillos del francés están rellenos de plata!

Los siete merodeadores se pusieron a correr todos a la vez. Simón apuntó vivamente con su revólver y tiró. Se detuvieron. Ninguno había sido tocado.

Forsetta triunfaba.

—¡Están perdidos! no tienen más que balas de browning que no dan en el blanco! ¡Al asalto!

El mismo, cubriéndose con una placa de hierro, se aproximaba apresuradamente. Mazzani y los merodeadores formaron círculo a treinta a cuarenta metros.

—¡Prepárense!, ahulló Forsetta, cuchillo en mano!

Dolores hizo notar a Simón que no debían permanecer en su observatorio, porque la mayoría de los enemigos podían llegar sin ser vistos hasta el pie de la fortaleza y meterse por entre los bloques de mármol. Se dejaron caer por un hueco que formaba como una chimenea de arriba abajo.

—¡Ah! ¡están!, dijo Dolores, ¡ahí están! Es preciso tirar... Vea, aquí hay una grieta.

Por la grieta vió Simón dos grandes demonios que iban delante de los otros. Una doble detonación resonó. Los dos grandes demonios cayeron. Por segunda vez se detuvo la horda, vacilante.

Dolores y Simón aprovecharon para refugiarse bien a la orilla del río. Tres bloques aislados, constituían una especie de garita que presedía un espacio vacío.

—¡Al asalto!, gritó Forsetta reuniendo a sus hombres. Están acosados, Mazzani y yo los tenemos en la punta de nuestros fusiles. Si el francés se mueve lo matamos.

Para sostener el choque, Simón y Dolores habían tenido que levantarse y descubrirse a medias. Aterrada por la amenaza del indio Dolores se arrojó delante de Simón y le hizo una trinchera con su cuerpo.

—¡Alto, ordenó Forsetta deteniendo el impulso de sus hombres. Y tú, Dolores, deja a tu francés. Vamos, te perdono la vida si lo abandonas. ¡Que se vaya! Contigo es con quien tengo que habérmelas.

Simón tomó a la joven con su brazo izquierdo y la atrajo así violentamente.

—No haga el menor movimiento, le dijo. Le prohibo que me deje. Respondo de usted. Mientras yo viva esos miserables no la tocarán. Y teniendo apretada a la joven contra el hueco de su hombro, tendió el brazo derecho

—¡Bravo, señor Dubosec!, rió Forsetta. Parece que nos gusta la bella Dolores y que queremos conservarla... Siempre los mismos estos franceses... Unos caballeros...

Con un ademán atrajo a todos los merodeadores, en vista del ataque supremo.

—¡Vamos, compañeros, un esfuerzo más, y toda la plata es para ustedes, Mazzani y yo, nos contentamos con la muchacha. ¡Estás listo, Mazzani?

(Continuará).

BRAVO BARROS & Cía.

[illegible] barata en San Martín.— [illegible] entre 3 de Febrero y Ramón [illegible] Falcón. A dos cuadras y media de la [illegible] San Lorenzo (adoquinada) y tranvía eléctrico Lacroze a Reconquista [illegible] a cinco cuadras de la plaza. Barrio de edificación compacta. Base $ 3.000 [illegible]
EL DOMINGO 12 de diciembre a las 16, en la misma. 11v55 por 23v55. Ad corpus. Dos habitaciones, baño, cocina, corredor, pisos pino de tea y mosaicos.—BRAVO BARROS y Cía. d5

CASA AL SUR DE FLORES —Lobos 2769, entre Culpina y Arrotea. A tres cuadras de Directorio y de los tranvías. Base $ 3.000. De $ 60 mensuales. El DOMINGO 12 de diciembre, a las 15, en la misma. 16 varas por 33. Ad corpus. Tres piezas, cocina, pieza chica, galería y agua corriente.—BRAVO BARROS y Cía. d5

CASA-QUINTA, en Lomas.— "San Juan", Av. Leandro N. Alem 214, y calles Larrea y Acevedo. Adoquinado pago y tranvía a plaza de Mayo al frente, y a 6 cuadras de Banfield y a 8 al N. O. de Lomas de Zamora. Buena casa, muchas comodidades. Base $ 28.000. Llave en mano.
EL DOMINGO 12 de diciembre, a las 17, en la misma. 36v23 a Alem por 130va. a Larrea. Ad corpus. Vestíbulo, 5 habitaciones, pieza en altos, baño, cocina con económica, jardines, quinta, cochera, caballeriza, depósito y gallinero. Visítese.—BRAVO BARROS y Cía. d5

CASA HABITACION moderna —Frente a la estación de Urquiza, (C. A.) Monroe 4125-43. La mejor ubicación, al lado de de Triunvirato. Edificio de altos, jardines, gran terreno. Base, $ 45.000. Tiene 24.000 cédulas.
EL VIERNES 17 de diciembre, a las 15, en nuestro hall: 20v por 45v77. Hall, sala, escritorio, comedor, cocina, despensa, sótano, lavadero, pieza sirviente. Altos: 4 dormitorios, baño instalado y terraza. Garaje y una pieza. Visítese de 15 a 18.—BRAVO BARROS y Cía. d9

Linda casa-quinta en Olivos.— Dominando todo el panorama del Río de la Plata. Flora Pellizá esquina Río de la Plata, a 100 metros del camino del Touring Club y a dos cuadras de la estación Olivos, del F. C. C. A. Casa-habitación nueva, sin ocupar, comodísima, gran terreno y preciosos jardines. Base, $ 30.000. Tiene 34.000 cédulas argentinas. El excedente de las cédulas, $ 40.000 al contado y el resto a 2 o 3 años, 8 o|o. ¡Llave en mano!
EL LUNES 13 de diciembre a las 16, en nuestro hall. 47v87 al río por 124.36 y 103.14; contrafrente 41v22.
Terraza de acceso, comedor, antecomedor, escritorio, 2 dormitorios, baño instalado y calefón, toilette, cocina completa, despensa, alacena, bodega con estanterías, frente imitación piedra, muros empapelados y con requadros, pisos parquets, mosaicos finos, carpintería selecta, instalación eléctrica. Cuerpo separado: dos piezas y baño, sirvientes, pieza lavar y planchar, y otra pieza más. Casa jardinero: comedor, 2 dormitorios, baño, cocina; cochera-garage, caballeriza, altillo, establo, conejera, pileta, gallineros, huerta, molino con cañerías, tennis, jardines y obras de arte.—BRAVO BARROS y Cía. d7

Terrenos al Sur de Flores. — Dos lotes amplios. Juntá, entre Portela y José Martí (antes San Remigio). A dos cuadras de Mariano Acosta, [illegible] muy poblado. Base, $ 3 la vara.
EL DOMINGO 12 de diciembre a las 16, en los mismos. Miden 10 varas por 63; superficie 630 v. c. cada lote. Entre los números 3455 y 3475.—BRAVO BARROS y Cía. d5

CAMPOS

Títulos perfectos. Seña 5 o|o. Comisión 2 o|o.

EL gran establecimiento "La Bagatela", en el deslinde de Marcos Paz y General Rodríguez. Judicial. 1.460 hectáreas, a 50 cuadras al NO. y NE. de las estaciones Villars y Plomer de los ferrocarriles G. B. A. y Midland, a tres y media leguas al Oeste de Marcos Paz, a tres al Sur de Rodríguez, a tres y media [illegible] de Luján y a sólo 45 kilómetros de la Capital. Campo llano, muy bueno, apto para agricultura y muy especialmente para ganadería, con pastos finísimos, aguas excelentes, valiosas mejoras, casa habitación, galpones, parque, montes, alambrados, potreros, molinos, y todo en perfectas condiciones para entrar a explotarlo inmediatamente. Juez Dr. Adolfo Casabal, secretario Dr. Carlos González del Solar. Testamentaría de Da. Clara Maffei de Podestá. En un lote. Base, $ 432.32 la hectárea.
EL MIERCOLES 15 de diciembre, a las 15, en nuestro hall, 351 San Martín 361. Linderos: Al NO., Francisco Hernández y Martín de Alzaga, NE., Francisco Hernández y Cía., de Tranvías Ciudad de Buenos Aires; al SE., Durrieu (antes Tomás Fox), María C. de Aguer, y Miguel Borda, y al SO., Miguel Borda; Luisa G. de Moyano y Miguel Healy. Alambrado en todo el perímetro y dividido en 14 potreros con 6 y 7 hilos (incluso 1 y 2 de púa), postes y varillas de madera dura, habiendo 5 potreritos cercados con alambre tejido. Casco de la estancia: Casa habitación de material, con comedor, sala, escritorio, 5 habitaciones, despensa, 2 baños, amplio corredor, techos de azotea y cinc. Casa para mayordomo con 2 piezas y baño. Departamento servicio, de 3 piezas y cocina, comedor, cocina y cuatro piezas para peones, carnicería, cochera, carpintería, pieza herramientas, otra casa para peones con cinco piezas, galpón de madera asentado en mampostería de dos plantas de 32 metros por 15, galpón de zinc, de 14 por 25, molinos con cañerías y depósitos para servicio de agua, corriente, manga, corral y gallineros. Rodea el casco de la estancia, un gran parque de 25 hectáreas perfectamente delineado con calles abovedadas y grandes arboledas centenarias de las más variadas especies; dos grandes montes de frutales, y monte de acacias. La estanzuela: Casa de material en cal, con comedor; siete habitaciones, despensa, cocina, galpón de 5x15 metros, de zinc. Cuatro poblaciones más de dos piezas y cocina cada una, y pequeños montes de acacias. Diseminados en el campo, hay cuatro molinos Aermotor, con tanques australianos (3 de 110.000 litros y uno para 40.000) y bebederos de hierro. Lo cruzan los arroyos El Durazno y Las Moscas, de cauce encajonado y con agua riquísima permanente. Se visita por Marcos Paz, General Rodríguez o Villars. En esta última localidad habrá coche a disposición de los interesados a la llegada del tren que sale de la estación Vélez Sarsfield a las 7.10 y 7.55. 8 o|o a cuenta de precio. Comisión 2 por ciento.—BRAVO BARROS y Cía. d5

Más del 50 % en cédulas

CAMPOS sobre la CAPITAL

931 hectáreas en Cañuelas, rodeando la estación La Noria. Lotes de 50 a 377 hectáreas. $ 300 la hectárea.

EL 15 DE DICIEMBRE

BRAVO BARROS y Cía.

TERRENOS

Títulos perfectos. Seña 5 o|o. Comisión 2 o|o.

LAS QUINTAS de José C. Paz (antes Arroyo Pinazo). El saldo de los terrenos de Peró. 344.300 varas en 3 lotes de 15.100 a 190.100 varas. Lindando con las manzanas del pueblo y próximas a la estación José C. Paz, terminal del servicio urbano del F. C. P. y la estación Piñero del F. C. C. B. A. (Lacroze). Espléndidos, para residencias veraniegas, quintas de recreo y verdura, criaderos y para dividir en pequeñas fracciones. Base, 5 centavos la vara. Con opción. Mitad al contado y mitad a 1 o 2 años, 6 o|o de interés.
EL JUEVES 16 de diciembre, a las 15, en nuestro hall. La fracción de 190.100 varas está alambrada y tiene casa de 3 piezas, otra de una pieza y galpón. Todas dan frente a calles. Entrega inmediata. Escribano Sr. Ignac Marquez. Solicítense planos.—BRAVO BARROS y Cía. d7

Martín García y Patricios. — Lujo terreno en esa ubicación importante. Martín García entre Patricios e Irala. Frente al Parque Lezama. Para levantar un gran edificio de varios pisos. Base $ 60 la vara.
EL DOMINGO 12 de diciembre a las 17 en el mismo, 10 varas de frente por 17v69 en un costado y 25v38 en otro, superficie 303 varas cuadradas. Entre los Nos. 364 y 382.—BRAVO BARROS y Cía. d5

SOBRE LA AV. San Martín. — 35 lotes entre Villa del Parque y Devoto. En la manzana calle Cuenca (adoquinado pago), Lecar, Navarro y Campana. Al lado de la avenida San Martín y de los tranvías. Entre edificación moderna. De todos tamaños para cualquier construcción. Venta resuelta, por división de condominio. Con opción. Base, $ 2.50 la vara.
EL DOMINGO 12 de diciembre, a las 16 en los mismos terrenos. Miden: 10, 18 y 20 varas de frente por 32, 39 y 43 varas de fondo; superficies de 200 a 867 varas cuadradas cada lote. Tienen cerco de alambre al frente. Escrituras por ante el escribano señor Juan B. Forte.—BRAVO BARROS y Cía. d5

Con frente al adoquinado a La Plata.—En Quilmes. 109.000 varas, en 3 lotes de 27.000, 28.700 y 50.150 varas. Camino adoquinado de Buenos Aires a La Plata y Av. 12 de Octubre (continuación de Olavarría, macadamizado pago). Para grandes establecimientos industriales, quintas de recreo, criaderos y hasta para formar una villa, por su ubicación inmejorable. Con opción. Base 15 centavos la vara.
EL LUNES 20 de diciembre, a las 15, en nuestro hall. Linderos: Hirschel, Scannapieco, Suc. Pacheco, Molinelli y Otamendi. Tienen alambrados. El saldo de la deuda de afirmado se paga en cuotas trimestrales de $ 28.03 a $ 55.03. Escribano señor Genaro Fernández.—BRAVO BARROS y Cía. d1e

GUEMES ESQ. URIARTE.— Judicial, N. O. y S. O. Seis terrenos únicos, allí. A una cuadra de la avenida Santa Fe y de la plaza Italia, la mejor ubicación de Palermo. Lotes grandes y chicos, adaptables a cualquier destino. Juez doctor Juan Carlos Lagos, secretario doctor Pallejá. Testamentaría Alberto B. Acosta. Bases de $ 6.076.56 a $ 20.354.60 cada lote, que equivalen de $ 38.25 a $ 53.50 los 75 decímetros cuadrados o sea la vara cuadrada.
EL DOMINGO 19 de diciembre, a las 16, en los mismos. Lote 1, esquina: 14m58 (18v82) por 31m85 (35v22); superficie 390.75 m|c (557.73 v|c.). Base, $ 20.354.60. Con frente a Uriarte, lote 2: 8m66 (10v) por 29m34 (30v76), superficie 249.75 m. c. (333 v. c. 85). Base, $ 13.984. Lote 3: 8m66 (10v) por 37m12 (42v86), superficie 318m021 (456.30 v.c.) Base, $ 25.092.60. Con frente a Güemes, lote 4: 8m66 (10v) por 12m90 (14v89), superficie 108m051 (144vc68). Base, $ 6.076.56. Lote 5: 8m66 (10 v) por 20m86 (24v07), superficie 177.10 m. c. (260vc14). Base $ 9.356.30. Lote 6: 8m66 (10v) por 26m75 (33v20), superficie 246m020 (338vc28). Base, $ 12.556.20. Tienen cerco de pared y vereda al frente. 8 o|o a cuenta de precio. Comisión 2 o|o. Escribano: doctor Mario Novaro.—BRAVO BARROS y Cía. d10

Los campos de Pergamino. — Conocidos por de Laborde-Boy. En la famosa región del maíz, 3.353 hectáreas en 8 lotes de 105, 170, 211, 250, 722 y 733 hectáreas. A 30 cuadras al S. O. de la estación La Violeta del F. C. C. C., a 5 leguas al N. E. de Pergamino, a 7 al N. O. de Arrecifes y con frente a los caminos generales a Pergamino, Arrecifes, San Nicolás, Ramallo y Baradero. Campos parejos, con tierras negras, humíferas y aguas excelentes a poca profundidad, especialísimos para agricultura y alfalfa, con partes sobresalientes para ganadería. Venta resuelta con opción. Base 200 pesos y pesos 250 la hectárea. Mitad al contado y mitad a uno y dos años, 6 o|o de interés.
EL MIERCOLES 22 de diciembre, a las 15, en nuestro hall. Los lotes 5 y 6 tienen 249 y 408 hectáreas respectivamente que se entregarán libres de ocupantes el 30 de abril de 1921. Escribano señor Nicanor Repetto. Se visitan por La Violeta, Pergamino o Arrecifes. Solicítense planos, 351 San Martín 361.—BRAVO BARROS Y Cía. n27

Rodeando la estación La Noria —En Cañuelas. 931 hectáreas en 4 lotes de 50, 216, 287 y 377 hectáreas. La estación La Noria del F. C. Sud dentro del campo, a dos leguas al Sud de Cañuelas, a 77 kilómetros de la capital, servicio frecuente de trenes. Tierras negras, buenos pastos y agua excelente, especiales para tambos, cremerías, descanso de haciendas y para formar un pueblo. Con opción. Base $ 300 la hectárea. Tienen hipotecas en cédulas argentinas que equivalen alrededor de $ 166, $ 133.52, $ 125 y $ 114 por hectárea.
EL MIERCOLES 15 de diciembre, a las 15, en nuestro hall. Linderos: Salles, Iparraguirre, Imaz, Pradere y Sayus. Tienen alambrados. Dos lotes tienen poblaciones con 5 y 2 piezas de material. Uno tiene molino y tanque de material. Lotes B., C. y D., quedarán desocupados en marzo de 1921 y el lote E se entregará en seguida. Escribano: Luciano A. Benavídez. Pueden visitarse en el día, en La Noria, a la llegada del tren de 8.27 habrá coches. Solicítense planos.—BRAVO BARROS Y Cía. d4

La Felicia, en empalme Lobos. Estanzuela formada en el ejido de Lobos, 140 hectáreas a 15 cuadras al Norte de la estación Empalme Lobos (F. C. S.) sobre el camino a la capital y a dos horas de Constitución. Tierras negras especialísimas para invernada, tambos o granjas. Con valiosas mejoras y 30 hectáreas alfalfadas. Base $ 600 la hectárea. Hipoteca 35.000 cédulas argentinas.
EL MIERCOLES 15 de diciembre a las 15, en nuestro hall. Linderos: Di Guglio, Simonetti (calle en medio), Biberdin, Piñero y Valerga. Alambrado en el perímetro y dividido en 7 potreros. Casa habitación escalinata de acceso amplio, comedor y terraza, 5 piezas, baño instalado, cocina, casa peones, 4 piezas, galpón nuevo de cinc, dos molinos y tanques de portland, 300 metros de cañerías, quinta, bebederos, corral, tres gallineros de material y madera, y gran monte frutales y forestales. Escribano señor Luciano A. Benavídez. Se visita por Empalme Lobos, dirigiéndose al señor Manzoni. Entrega inmediata. Solicítense planos.—BRAVO BARROS y Cía. d1

BOVEDAS

Bóveda en la CHACARITA. —Judicial. Muy amplia y bien situada. Frente al Panteón Militar, a 20 metros de la calle principal y a 50 de la entrada. Juez Dr. Adolfo Casabal, secretario Sr. Carlos González del Solar. Testamentaría de Da. Clara Maffei de Podestá. Base $ 10.666.67.
EL MIERCOLES 15 de diciembre, a las 16, en nuestro hall. Comprende las sepulturas 15 a 18 y 35 a 38, tablón 4, manzana 5, sección V.ª Capilla con cúpula altar de mármol blanco y piso de mármol blanco y negro, dos subsuelos con escalera de mármol con 48 nichos grandes y chicos. Lleva inscripción Jerónimo Podestá y familia. Títulos a 99 años, a contar desde el 5 de noviembre de 1896. 8 o|o a cuenta de precio. Comisión 2 por ciento.—BRAVO BARROS y Cía. d10

Vicente Pelazza

REMATARA EL DGO. 12 de dcbre., a las 17.30, casa en Belgrano. Base $ 3.864. 3 hab., mat., 10x20, esq. Melián e Iberá 4418, Cabildo 1995. 1p

José Conti

VELEZ SARSFIELD — 4 lotes frente a la calle Corvalán entre Ercilla y Acassuso a 4 cuadras de Rivadavia, 2 de 8m66 por 43m34 y 2 de 8m66 por 46m836. Base pesos 3 v. c.
EL DOMINGO 12 de diciembre a las 16.30. Condiciones: 5 o|o de seña, 15 o|o al escriturar, 20 o|o a 6 meses, 20 o|o a 1 año, 20 o|o a 18 meses y 20 o|o a 2 años, 6% interés. Escrituras por Agustín Lavarello. Comisión 2 o|o. Planos, Bolívar 145. d5

VILLA DEL PARQUE—En espléndido terreno de 832.83 v. c. próximo a la estación y a los tranvías, frente a la calle Cuenca entre San Roque y Simbrón. Mide 8m66 de frente por 83m09 de fondo. Base pesos 5 v. c.
EL DOMINGO 12 de diciembre a las 17, adoquinado pesos 1.076.25 se paga [illegible] por semestre de cuenta del [illegible]. Escrituras por Lorenzo Mira. [illegible] Comisión 2 o|o. Planos, Bolívar [illegible]

[PA]LERMO — PARAGUAY entre Almeyra y Humboldt, terreno de [illegible] frente al N. por 11m45 al E. y [illegible] al O. de fondo, teniendo 13m07 al [illegible]. Base pesos 16 v. c. [illegible] DOMINGO 12 de diciembre a las 18. [illegible] Seña 5 o|o. Comisión 2 o|o. [illegible] Bolívar 169. d1

[illegible] AL Sud, Humberto [illegible] y Saavedra. Base $ 11.000. [illegible] 12 de diciembre, a las [illegible] al N., 12m10 al E. 12m34 [illegible] Ad corpus. Edificio [illegible] cocina, y [illegible] d1

Juan José Vila

CHACRA EN MARCOS PAZ 49 hectáreas de campo flor, totalmente alambradas y con un galpón de cinc. A 12 cuadras al sud de la esta. del F. C. S., lindando al N. con Antonio Rodríguez y al Sud con Juan Ramos, al E con González Talaberán y al O. con Juan Giles. Base $ 400 la hectárea.
EL 16 DE DICIEMBRE a las 15, en mi escritorio. Rodríguez Peña 274. U. T. 4049, Libertad. v16

Francisco Rayneli e hijo

CASA EN FLORES. — Junta 2529 al 31 y Varela. Mide 10 x 40. Sala, 5 piezas, tirantes de hierro, galpón al fondo, todo de primera clase. Se da plazo. Deben verla. Entrada para coche, auto o carro. Base $ 4.950. Seña 5 o|o. Comisión 2 o|o.
EL DOMINGO 12 de diciembre a las 11. Informes Victoria 671. d1

CASA FLAMANTE, LOBOS 1116 y Emilio Mitre, linda Parque Chacabuco, tres piezas, cloacas, luz eléctrica, baño, tranvías 26, 44, 42 y 48. A plazo. Base $ 5.000. Seña 5 o|o. Comisión 2 o|o.
EL DOMINGO 12 de diciembre, a las 17. Informes, Victoria 571. d9

CASA DE RENTA. SALCE- do 3389 al 34. Mide 10x40. Sala, 6 piezas y demás comodidades, adoquinado pago. Tiene 5.800 cédulas. Renta 190 $. Base pesos 8.650 con las cédulas. Seña 5 o|o. Comisión 2 o|o.
EL DOMINGO 12 de diciembre, a las 18. Informes, Victoria 571. d9

ESPLENDIDO TERRENO, Zañartú entre Puán y Hortiguera, 3 cuadras al Sur Parque Chacabuco; tranvías 26 y 44. Mide 10x50 entre dos casas. Base $ 3 v. c. Seña 200 $.
EL DOMINGO 12 de diciembre, a las 11. d10

V. S. LOBATO y Cía.

Casa Quinta en Olivos

Salta 2332-42 entre Corrientes y Uribelarrea

A cuatro cuadras de las estaciones Borges y Mitre. 24m248 por 44m997. BASE $ 43.000. Edificio de planta baja con sótano, hall, sala, comedor, amplio salón, office, cocina, antecocina, sótano y dos piezas servicio. Planta alta: 4 dormitorios, baño y terraza. Garage, 1 pieza en altos, molino, jardín, etc.

El domingo 12 de diciembre a las 16

en la misma.

V. S. LOBATO y Cía.

EN RAMOS MEJIA — LOS mejores terrenos. 90 lotes y una casa a 300 metros al Sur de la estación (distancia exacta), con frentes a la avenida de Mayo (macadamizada) y a las calles Rosales, Espora, Castillo, Chacabuco, Necochea y Avellaneda. Son 4 manzanas de terreno alto con arboleda, divididos en 90 lotes que rodean la manzana que ocupa la quinta del doctor Labougle. Base $ 3 la vara cuadrada. El importe podrá pagarse tercera parte al contado y el resto dividido en 4 semestres con hipoteca sin interés. Títulos perfectos, posesión inmediata, libres de pago del adoquinado de la avenida Rivadavia y del pavimento que pasa por el frente de los terrenos. Escrituras por los escribanos señores Oscar Gutiérrez Eguía o Luis S. Sanguinetti, a elección del comprador.
EL DOMINGO 19 de diciembre, a las 15, en los mismos terrenos. Todos los lotes miden 10 varas por 45 y 50 y las esquinas 15 por 50. Daremos opción a varios o a toda la manzana. Los lotes se encuentran materialmente rodeados de buena edificación. La electrificación de la línea del Oeste en combinación con el subterráneo que se inaugurará brevemente pondrá a estos terrenos a pocos minutos de la plaza de Mayo, de manera que podrá vivirse así en Ramos Mejía todo el año con más ventajas que en muchos barrios de la capital. Seña 5 o|o. Comisión 2 o|o. Pidan planos en el negocio Rivadavia y avenida de Mayo (Ramos Mejía) o en nuestra casa, Rivadavia 639.—V. S. LOBATO y Cía. d5

EN MARTINEZ. TERRENO avenida Centenario (adoquinada) esquina Moreno. A 4 cuadras de la estación. En 2 lotes. Sin base.
EL DOMINGO 12 de diciembre, a las 17, en los mismos. El lote 1 mide 11v57 frente a Av. Centenario por 30 v. sobre Moreno. Superficie 330.60 v. c. y el lote 2 mide 10 v. de frente por 31 v. de fondo. Superficie 311.80 v. c. Seña 5 o|o. Comisión 2 o|o. Informes Rivadavia 639.—V. S. LOBATO y Cía. d5

TERRENO CENTRAL—Mé- xico 1928|30 entre Pozos y Sarandí. A 1 cuadra de Entre Ríos y 3 de Independencia. Base pesos 50 la vara cuadrada. A plazos. Títulos perfectos. Ad corpus.
EL JUEVES 16 de diciembre a las 15 en nuestro salón de ventas, Rivadavia 639. Mide 8v75 por 51v97. Superficie 454.76 v. c. Tiene un edificio antiguo de poca importancia. Visítese. Seña 5 o|o. Comisión 2 o|o. Informes, Rivadavia 639.—V. S. LOBATO y Cía. d5

10.000 HECTAREAS DE campo en Río Negro, sección XXVI, fracción B, lote 16, a 3 1|2 leguas de la estación Kilómetro 1.120, F. C. S., entre Chichinales y Río Negro. Orden del Banco Belga, de F. T. Base pesos 4 la hectárea. No tiene alambrado ni mejoras. Es campo especial para ovejas.
EL JUEVES 16 de diciembre a las 15, en nuestra casa, Rivadavia 639, donde pueden pedir planos.—V. S. LOBATO y Cía. n27

EN PONTEVEDRA, C. G. de F. C., partido de Merlo. Avenida Unión esquina Boston. A media cuadra de la plaza. Base $ 5000. Con 2300 cédulas.
EL DOMINGO 12 de diciembre, a las 16.30, en la misma. Mide 50 v. por 50 v. Edificio de dos salones con puertas vidrieras para negocio pisos tea y sótano 2 dormitorios, 2 piezas en altos, 2 cocinas y w. c. Galería, pozo semisurgente con bomba, cerco alambre tejido, liso y ligustro, jardín, huerta, frutales, etc. Visítese. Seña 8 o|o. Comisión 2 o|o. Informes, Rivadavia 639.—V. S. LOBATO y Cía. d5

EN PALERMO. SANTA FE 3616 entre Canning y Araoz. A 1 cuadra del Jardín Botánico y 5 de plaza Italia. Base $ 55.000. Mitad al contado, mitad hasta 2 años.
EL JUEVES 16 de diciembre, a las 15, en nuestra casa Rivadavia 639. Mide 10 v. por 50 v. Edificio en cal tirantería de hierro, preparado para altos. Gran hall con patio techado, sala, escritorio, comedor, 4 amplios dormitorios, toilette, baño, despensa y dependencias. Cielos rasos yeso, pisos tea, puertas y celosías de cedro, patios mosaicos, cloacas. Visítese de 14 a 16. Seña 8 o|o. Comisión 2 o|o. Informes Rivadavia 639.—V. S. LOBATO y Cía. d9

RIVADAVIA 4425|27 — ES- tación Río Janeiro del subterráneo, dos casas, altos y bajos. La baja con 11 piezas, desocupada y la alta con 3, alquilada. Tiene 14.000 cédulas.
EL LUNES 20 de diciembre a las 15 en nuestra casa, Rivadavia 639. Después detalles. Visítense. Informes, Rivadavia 639.—V. S. LOBATO y Cía. v13

LOS CAMPOS BARATOS, Por orden del Banco Belga de F. T. 33.024 hectáreas en la provincia de Santiago del Estero, en el departamento Figueroa, con frente al Río Salado, a 35 y 40 kilómetros al N. E. de las estaciones La Cañada y Clodomira y a 35 de la parada Kilómetro 622, F. C. C. N., a 60 de La Banda, F. C. C. A. y a 70 de la ciudad de Santiago. Están en los sitios denominados "Zanjas", "Don Juan", "San Pablo" y "Sepulturas", con cuyos nombres y el de E. Paso está señalado en el plano de Chapeaurouge. Base $ 3 la hectárea. Título perfecto.
EL JUEVES 16 de diciembre, a las 15, en nuestra casa Rivadavia 639. Hay 270 hectáreas alambradas con 6 hilos y uno de púa, un molino y varias poblaciones de poca importancia. El camino de Santiago y La Banda a Copo, atraviesa el campo. Visitese por Clodomira. Seña 8 o|o. Comisión 2 o|o. Planos e informes, Rivadavia 639.—V. S. LOBATO y Cía. d9

CASA QUINTA, A PLAZOS en Adrogué, 11.020 varas de tierra bien plantadas, dos buenos edificios, calles Drumon, Ramírez, Obligado y Murature. Adoquinado hasta la puerta. Base $ 40.000. Tercera parte al contado, resto en cuotas a 3 o 4 años, 7 o|o. Llave en mano.
EL LUNES 20 de diciembre, a las 16 en nuestra casa. Después detalles. Entretanto visítese de 9 a 18. En la casa no hay cartelón. Informes Rivadavia 639.—V. S. LOBATO y Cía. v13

EN FLORES—5.210 v. c. en 3 lotes. En la manzana, Helguera, Dungeness, Vírgenes y Argerich. A 1 cuadra al Norte de Gaona y una al Oeste de Nazca, ambas adoquinadas y a 2 cuadras del tranvía 84. Base $ 1.50 la vara cuadrada. Al contado. Título perfecto.
EL JUEVES 16 de diciembre, a las 16, en nuestra casa Rivadavia 639. La esquina Helguera y Vírgenes, de 69 v. por 60 v. Superficie 3.485.61 v. c. Lote lindero Vírgenes entre Argerich y Helguera, 20 v. por 52v50, superficie 1.051.24 v. c., y lote en Dungeness entre las mismas a los fondos del anterior, con 10 v. por 67 v., superficie 869.70 v. c. Escrituras por la oficina del señor José Fernández Villegas. Los lotes se entregarán amojonados. Seña 8 o|o. Comisión 2 o|o. Informes y planos, Rivadavia 639.—V. S. LOBATO y Cía. d16

AL SUD. — ALBERTI 477|89 esquina Venezuela 2401. Con todas las instalaciones para almacén y luz eléctrica, con artefactos. Base, $ 30.000. A plazos, Pavimentos de asfalto y granito pagos. Título perfecto.
EL DOMINGO 19 de diciembre, a las 16, en la misma. Mide 10v97 por 26v93. Edificio todo en cal con tirantería de hierro. Salón doble negocio con sótano y puertas vidrieras con cortinas metálicas. Entrada independiente a la casa que consta de comedor, 2 dormitorios, con balcón a la calle, baño, cocina, pieza de servicio en altos y amplio patio. Techos azotea, pisos con contrapisos de ordenanzas, cloacas. Puede visitarse de 9 a 11 y de 14 a 17. Seña 8 o|o. Comisión 2 o|o. Informes Rivadavia 639.—V. S. LOBATO y Cía. d11

CASA-QUINTA EN MORON conocida por San Pedro, en la Avenida del Porvenir y Uruguayanas o Camino a San Justo, a 15 cuadras al Sud de la estación, con 21.229.88 varas cuadradas. Buen parque, árboles frutales y jardín. Base $ 20.000. Títulos perfectos. Posesión inmediata, llave en mano.
EL LUNES 20 de diciembre, a las 16, en nuestra casa, Rivadavia 639. Mide 102 v. de frente a la Avenida Porvenir, por 208v18 a Uruguayanas. Superficie 21.229.88 v. c. Tiene 10 piezas, baño, pieza de servicio, cocina, caballerizas, cocheras, motor eléctrico para el agua y la luz. Visítese. Los cocheros la conocen por de Doublet. Seña 3 o|o. Comisión 3 o|o. Informes, Rivadavia 639.—V. S. LOBATO Y Cía. d11

Casal Hnos.

SOBERBIO TERRENO EN Belgrano.—A dos años de plazo. En la parte nueva del aristocrático faubourg. Avenida Luis María Campos entre Olleros y Gorostiaga, frente a Villa Ombúes, de Torquinst, y por lo tanto a la barranca. A tres cuadras de la estación Golf (F. C. C. Arg.), electrificado, a una de Federico Lacroze y cuatro de Cabildo. Base $ 5.75 la v. c., pagaderos mitad el 20 de enero de 1922, y mitad el 20 de enero de 1923, con 8 o|o de interés anual. El excedente al contado. Sin dinero puede adquirirse.
EL DOMINGO 12 de diciembre a las 16, en el mismo terreno. Tiene cerco de alambre tejido con base de mampostería y vereda de mosaico. Mide 24 varas de frente al SO por 83 varas en el costado NO, 83v99 en el del SE y 24v04 en el contrafrente. Sup. 2.188.09 v. c. 8 o|o a cuenta de precio y 2 o|o de comisión.—Casal Hermanos. d5

G. Barbosa y Cía.

65 LOTES EN CASEROS, A 3 cuadras justas de la estación y a un paso de los talleres del F. C. P., entre y lindando con edificios. Base real y definitiva $ 3 al mes el lote, en 80 mensualidades.
EL DOMINGO 12 de diciembre, a las 15.30, sobre los mismos. Títulos perfectos. Seña 3 meses en el acto del remate y a más al dar los datos para recibir el título. Comisión 2 o|o. Planos y más datos, Bolívar 171.—G. Barbosa y Cía. v12

J. R. López

CORRALON FIGUEROA 1035 —Mide 10x70, 4 hab., galpón, adoq. pago. Visitese. Base 7.500, a plazos.
EL DOMINGO 12 de diciembre, a las 17, allí. Datos, Cayena 1111. v11

A. BUGANEM y Cía.

777 Victoria 777 — U. T. 5017, Avenida. v12

LLAVE EN MANO — CABA- llito 461, entre San Eduardo y Avellaneda. Moderna, recién construída y sin estrenar. Su sólido edificio en cal con tirantes de hierro, consta de verja de mampostería e hierro, jardín, sala con balcón y celosía, frente imitación piedra, vestíbulo, 2 habitaciones, comedor que cuadra, baño, cocina, w. c. y pieza de servicio, terraza en altos. Cielorrasos de material, carpintería de cedro, patio y vereda de mosaico, luz eléctrica embutida, cloacas y adoquinado pagó. Mide 10x40 v. c. Base $ 14.000. Toda a plazos. Visítese, hay cuidador.
MAÑANA DOMINGO 12 de diciembre, a las 15.30. v12

EN 30 MENSUALIDADES. Una buena ubicación. Preciosa esquina en Floresta, Dante esq. Rafaela A 10 metros de la Av. Escalada, con adoquinado y a 2 cuadras de Av. Rivadavia, tranvía 3 y subterráneo 200 v|c, más o menos. Ideal para la casa habitación. Base $ 3 v|c.; 25 o|o al contado y el resto en 30 mensualidades, sin interés.
MAÑANA DOMINGO 12 de diciembre, a las 14.30. v12

3 TERRENOS, en 30 meses.— En una buena ubicación de Floresta. Av. Escalada entre Rafaela y Dante. A 3 cuadras de Av. Rivadavia y tranvía 3 y subterráneo. En un punto muy alto y entre modernos edificios. 3 lotes de 200, 250 y 300 v. c. c|u. Tienen cerco, vereda y adoquinado. Base $ 2 v. c. 25 o|o al escriturar y el resto en 30 mensualidades, sin interés.
MAÑANA DOMINGO 12 de diciembre, a las 14.30, en los mismos. v12

Terreno en Flores. Central.— San Ramón (hoy José Martí) 679, entre Arrecifes y Remedios. A una cuadra de las Avdas. Directorio, San Pedrito y Merlo. Mide 10x22 vs. Entre modernos edificios y a un paso de tranvías. Base $ 7 v. c., a plazos. Cerco pared y adoquinado pago.
MAÑANA DOMINGO 12 de diciembre, a las 15.15, en el mismo.—A. Buganem y Cía. v12

BASE $ 7.000, toda a plazos de 1 a 10 años. Venta urgente y liberal. En un punto preferido del Sud.—Av. Pavón 3650 esquina Pereyra. A 1 cuadra de la Av Garay y 3 de Av. Boedo y tranvías 18 al frente y 23, 24, 45 y 72 etc. a todas direcciones. Su buen edificio en cal, con tirantes de hierro, consta de verja mampostería, jardín, 3 habitaciones, cocina, dependencias y 1 pieza en altos. Tiene cielos rasos carpintería cedro, patios y vereda de mosaico, cercos de pared y otros detalles. Tiene gas, cloacas y ambos adoquinados pagos. Se entrega desocupada. Visítese.
MAÑANA DOMINGO 12 de diciembre, a las 17. v12

LLAVE EN MANO — EN una descollante ubicación de Floresta. Desclés 540, entre Av. Directorio y Tandil, a dos cuadras de la Av. Provincias Unidas, tranvías 45 y 45-y a 3 cuadras de Av. Rivadavia y subterráneo. Su sólido edificio construído en cal y con sus buenos materiales consta de verja de mampostería y hierro, jardín, 3 habitaciones, frente imitación [illegible]

14 LOTES en mensualidades. En Hurlingham (F. C. P.). En una buena situación, a 7 cuadras de la estación, entre chalets y casas quintas. Parajo alto y rodeado de compacta edificación. Terrenos que, tanto por su ubicación como por sus medidas, se presentan ideales para cualquier construcción. Base: 0.50 la v|c.; 25 o|o al contado y el resto en 24 mensualidades sin interés. Visítense.
MAÑANA DOMINGO 12 de diciembre, a las 15.30 en los mismos. v12

Base $ 5 v. c. Toda a plazos.— En el Norte. Buen terreno de ideales dimensiones en un buen barrio, con medios de fácil comunicación. Guayanas al lado del No. 2043, entre Serrano y Thames. A 1 cuadra de la Av. Rivera y tranvías a todas direcciones. Mide 10x50 vs. 500 v|c. Venta urgente y liberal por cualquier precio.
MAÑANA DOMINGO 12 de diciembre, a las 16.30. v12

BASE $ 3.000 EN MENSUA- lidades. Quirós 2670, entre Avalos y Mercedes, 3 habitaciones y dependencias. Llave en mano, 10 por 32 va.
EL DGO. 12 de diciembre. Allí. 1p

BASE $ 15.000, TODA A plazos. Guayaquirá 572 y Av. Gaona, sala frente piedra, 4 habitaciones, comedor, etc. 10 por 70 varas, cloacas, etc. Llave en mano.
EL DGO. 12 de diciembre. Allí. 1p

6 LOTES EN 30 MESES. — En Belgrano, frente a las calles Av. Alvarez Thomas, Acha y Pino, con tranvía 86 al frente.
EL DGO. 12 de diciembre. Allí. 1p

BASE $ 4.500 EN MENSUA- lidades Leiva 4624 al 4, entre Caldas y Girardot. Sala, 4 habitaciones, frutales, etc. 10 por 40 varas, $ 100 mensuales.
EL DGO. 12 de diciembre. Allí. 1p

SIN PLATA SE COMPRA y se entrega llave en mano. En una buena situación del Norte, calle Humboldt 1209, entre Avda. Rivera y Castillo, con tranvía 87, [illegible] y 87 en la esquina y a todas direcciones. Su edificio en cal consta de: verja de mampostería, jardín, 3 habitaciones, pieza cocina y w. c. cielorrasos de pino tea, patios y veredas de mosaico, umbrales mármol. Tiene luz eléctrica, cloacas y adoquinado pago. Mide 10 por 35 v. c. Ad corpus. Base, [illegible] toda a plazos de 1 a 20 años. [illegible]
MAÑANA DOMINGO 12 de diciembre, a las 16, en la misma.—A. Buganem [illegible]

PERALTA MARTINEZ & SERNA

CASAS

PARA HABITACION, NO- Serna. Marmol 728, entre Independencia y Estados Unidos. Base hasta de [illegible] con tranvías a todas direcciones. Base $ 21.500. Debiendo continuar con una hipoteca por $ 11.500 que vence en marzo de 1921 al 6 o|o.
EL MIERCOLES 15 de diciembre, a las 17, en nuestra casa, 320 San Martín 326. Terreno: 10 varas por 50 varas. Edificio: Frente símil piedra con balcones de hierro, zaguán, escalera de mármol, cancel de roble, vestíbulo, sala, escritorio, comedor, cuatro habitaciones, cuarto de baño, cocina, despensa, [illegible], habitación y w. c. de servicio, pieza de costura. En altos dos habitaciones y terraza, tres amplios patios, rica carpintería, cielos rasos de yeso, luz eléctrica, agua corriente, obras sanitarias, afirmado pago, etc. Visítese de 13 a 17. Título perfecto.—Peralta Martínez y Serna. d8

EN VICENTE LOPEZ. — Un hermoso chalet, moderno. Atucha entre San Martín y Díaz Vélez. A una cuadra de la Av. Maipú y el tranvía Lacroze y a 2 cuadras de la estación del F. C. C. A. Base, $ 25.000.
EL MIERCOLES 15 de diciembre, a las 15, en nuestra casa, 320 San Martín 326. Terreno: 24 vs. por 48vs. Edificio: Rodeado de hermoso jardín inglés. Frentes símil piedra, techo teja colorada, consta de pórtico, sala, comedor con estufa de mármol, hall, toilette. En altos: hall, tres buenos dormitorios, cuarto de baño y terraza.

Carpintería de cedro, decoración moderna, trabajos de boisería en la sala y comedor, alumbrado, etc. Cocina, w. c. al jardinero, habitaciones de servicio, pieza para motor, agua fría y caliente, etc. Está desocupada, se visita a toda hora. Título perfecto.—Peralta Martínez y Serna. d7

CERRITO 372|76 — ENTRE Lavalle y Tucumán. A un paso del teatro Colón, Tribunales, etc. Un terreno con construcciones que producen renta, $ 11.67 v. c., donde podrá levantarse un gran edificio que responda a las necesidades de ese importante barrio. Base pesos 50.000, 1|3 al contado y el saldo a un año con 7 1|2 o|o.
EL VIERNES 17 de diciembre a las 15, en nuestra casa 320 San Martín 326. Terreno: 8v74 por 78 varas. Ad corpus. Edificio: Consta de 11 locales, cocina, w. c., patios, etc. Título perfecto. 5 o|o de seña y 2 o|o de comisión.—Peralta Martínez y Serna. d9

TERRENOS

TERRENOS EN PALERMO —Judicial. A plazos. Siete lotes con frentes a las calles Bompland, Honduras y Arévalo. Próximos a los tranvías. A seis cuadras al Sur de la Av. Santa Fe. Con afirmados pagos. Venta por orden del señor juez doctor Mackinlay Zapiola, secretaría del doctor Rojas. Autos Juan Prandina (venta para vender).
EL DOMINGO 19 de diciembre, sobre los mismos terrenos.
DETALLE: A las 14 horas: 2 lotes calle Bompland, entre S. Salvador y Honduras; lote 15, mide 8m66 por 18m93. Sup. [illegible] m. c. y el lote 17, 8m66 por 18m93. Sup. de 163.88 m. c. Base $ 1.90 el m. c. A las 14.30 horas: 5 lotes, 3 que forman la esquina Honduras y Arévalo y uno frente a Honduras entre Arévalo y Bompland, este mide 8m66 por 25m73. Sup. 213.81 m. c. Base $ 9.99 el m. c. Lote 19, esquina, mide 14m75 por 21m55, frente a Honduras. Sup. 317.63 m. c. Base $ 11.30 el m. c. Lote 21 lindero, frente a Arévalo, mide 8m66 por 21m55. Sup. 186.71 m. c. Base $ 10.38 el m. c. Lote 22 lindero de 8m66 por 39m163. Sup. 361.79 m. c. Base $ 10.24 el m. c. Lote 23, lindero, de 8m66 por 25m30. Sup. 218.95 m. c. Base $ 10.09 el m. c. Las bases representan las 2|3 partes de la tasación. Forma de pago: mitad al contado y el saldo en dos cuotas iguales a 1 y 2 años de plazo, con 7 o|o de interés. Escrituras por la oficina del Sr. Ricardo Conde Salgado. 8 o|o a cuenta de precio y 2 o|o de comisión.—Peralta Martínez y Serna. - Eduardo Rojas, secretario. d6

Terrenos en Vélez Sarsfield— Bogotá entre Bahía Blanca y Chivilcoy. Frente a la plaza. Rodeado de edificación moderna de importancia. Con tranvías a mano y a dos cuadras de la estación. Base $ 14, la vara cuadrada.
EL DOMINGO 12 de diciembre a las 15, en los mismos terrenos. Dimensiones: Son dos lotes. Lote 33, 10v03 por 41v41. Superficie 407.20 varas cuadradas. Lote 34, 10v03 por 31v19. Superficie 300.95 varas cuadradas. Afirmado pago. Título perfecto, 8 o|o de seña y 2 o|o de comisión. Escrituras por el Sr. Segretín.—Peralta y Martínez Serna. d5

EN TRES LOMAS

PARTIDO DE PELLEGRINI

A 500; 3.500 y 5.500 metros de la estación del F. C. O.

1841 hectáreas, 55 áreas y 40 centiáreas de campo flor, dedicadas a la agricultura y ganadería. Sus tierras, consideradas como las mejores de la zona, son especiales para alfalfa.
Se venderán sin reserva alguna, con base de $ 200 y $ 250 la hectárea, según lotes, el jueves 16 de diciembre a las 15, en nuestra casa, 320 San Martín 326.

PERALTA MARTINEZ y SERNA.

Los Terrenos de Liniers

v19

SEGUNDO GRAN REMATE —103 lotes, en 60 mensualidades. A 3 cuadras al Sur de la estación Liniers, del F. C. O., y dentro de la capital. Avenida Circunvalación o Gral. Paz y calles Bariloche, Montiel, Bosch, Palmar y Tuyutí. Los más hermosos terrenos, altos, parejos y perfectamente delineados. Hoy disponen de los mejores medios de movilidad, el eléctrico de ida y vuelta al centro por la Avenida Rivadavia, con pavimento de granito; los 136 trenes de ida y vuelta a la estación Once, y muy en breve la electrificación del mismo F. C. que, combinándose con el subterráneo, mejorará más aún estos servicios, colocando al barrio en condiciones tales que no habrá situación más favorecida en la ciudad. Nuestra venta anterior dice que se liquidan muy barato y que se vende todo. Base $ 4 la vara cuadrada. El precio se distribuirá en 60 cuotas, que se abonarán: una en el acto del remate como seña, cuatro al escriturar dentro de los 30 días de la venta, y las 55 restantes, mes a mes desde la fecha de la escrituración.
EL DOMINGO 19 de diciembre, a las 15.30, en los mismos terrenos. Contribuyendo al estudio del negocio informamos: un lote de 500 varas al precio de base, resulta de un valor de 2.000 $. Las cinco mensualidades al contado importan $ 166.50, y como se ve el gran desembolso, pues lo demás, el saldo, se pagará en 55 mensualidades de $ 33.33. Allí se puede vivir con más aire, con sol, con plantas, con gran espacio y con las mayores ventajas. La compra de un terreno es, pues, el comienzo de la solución del problema de la vivienda. Hasta allí llegan las obras de salubridad. Las escrituras se otorgarán por la escribanía de don Lucio Vicente Tabossi. Comisión 2 por ciento. Ofrecemos planos y pormenores. Pídanse en nuestra casa, 320 San Martín 326.—Peralta Martínez y Serna. d5

SOBRE LA ESTACION ON- ce. Notable terreno. Central y barato. Bermejo 240 (hoy J. Jaurés) entre Cangallo y Sarmiento. Lo más indicado para fábrica, depósito o industria. Base pesos 30 la vara cuadrada.
EL VIERNES 17 de diciembre a las 15, en nuestra casa 320 San Martín 326. Terreno: 14v20 de frente por 64v18. Superficie 1.004.61 varas cuadradas. Título perfecto. 8 o|o de seña y 2 o|o de comisión.—Peralta Martínez y Serna. d9

CAMPOS

LOS CAMPOS DE PELLE- grini. Sobre la estación "Tres Lomas", del F. C. O. 1.841 hectáreas, 55 áreas y 40 centiáreas en 11 lotes de superficies varias. Los hay de 50, 100, 200 y 400 hectáreas y la venta con opción, permitirá adquirir una superficie mayor. Son tierras de primer orden para ganadería y agricultura y la alfalfa que se cosecha en ese punto está considerada como la mejor de la provincia. Los campos que ofrecemos, conocidos por de Blanco, son flor de flor, y en tal concepto reputadísimos; en el total de hectáreas que ofrecemos no hay ni 5 o|o de desperdicio; son ligeramente quebrados con riquísimas aguas y capaces como los que más.
EL JUEVES 16 de diciembre a las 15, en nuestra casa, 320 San Martín 326. Detalle: Campo de 1.103 hectáreas 51 áreas y 44 centiáreas, en 4 lotes: Dista 5.500 metros al Oeste de la estación. Linda con Moreno, Gracidrena, Marcalda, Malcolm y King, Cabrera y Urbicain. Está arrendado a Don José Martín Cabrera, hasta el 1o. de marzo de 1924, a $ 15 la hectárea. Base, $ 200 la hectárea. Otro campo está formado por dos lotes lindando con la vía del F. C. y a 3.500 metros al Sud de la estación, de 163 hectáreas, y 3.500 metros cuadrados uno y de 209 hectáreas y 2.750 metros cuadrados el otro. Están libres de arrendamiento y se entregarán en seguida de escriturado. Linda con de la Plaza, Marcalda y el F. C. Base, $ 250 la hectárea. A 500 metros al SE. de la estación y lindando con las quintas del pueblo otro campo de 294 hectáreas, se divide en dos lotes, de 94 y 200 hectáreas, con algo de alfalfa. Está arrendado a don Tomás Bruss, hasta el 1o. de octubre de 1921 en $ 10 la hectárea. Base, $ 250 la hectárea. Al Norte y a 500 metros de la estación otro campo de 71 hectáreas y fracción, se divide en 3 lotes de 51, 10 y 9 hectáreas y fracción, respectivamente. Lindan con los remates a Trenque Lauquen y Pehuajó. Están arrendados a Don Tomás Bruss a $ 10 la hectárea, hasta el 1o. de octubre de 1921. Base, $ 200 la hectárea. La inspección de estos campos puede hacerse por Tres Lomas, donde hay comodidades. Pídanse mayores datos y planos en nuestra casa. Escrituras por la oficina de los señores Juan y Pedro Oxoby. Seña, 8 o|o. Comisión 2 o|o.—Peralta Martínez y Serna. n25

F. González Elizalde

A 2 CUADRAS DE RIVA- davia y subterráneo, como judicial, en la sucesión Farías, herederos todos mayores. Casa-quinta en Flores, en amplio terreno. Av. Provincias Unidas (hoy Juan B. Alberdi), 3903 al 3907. Mide 15x48 varas. Ad corpus. Base, $ 10.000, vale sin exageración $ 30.000. Frente con rejas, sala, comedor, 2 amplios dormitorios, cocina, w. c., galerías, cielorrasos yeso, patios mosaicos, luz eléctrica, agua corriente, entrada para automóvil, adoquinado municipal al día, amplio jardín con plantas de mérito y demás comodidades que visitándose podrán apreciarse. Visítese es un lindo negocio.
EL DOMINGO 12 de diciembre a las 17, allí. Informes San Martín 92. d5

EN VILLA DEVOTO, CASA estilo chalecito, con base de $ 4.500, baratísima, Morán 2967 y Avda. Nazca. Terreno de 10x50 varas. Frente de piedra con rejas, jardín, sala, 2 dormitorios, sótano, galerías, cielorrasos yeso, carpintería de cedro, fondo con frutales, gallineros, servicio de cloacas, etc., el tranvía Lacroze, Parada el Talar, deja a 100 metros y el 85 y 86 combinación subterráneo a 1 cuadra.
EL DOMINGO 12 de diciembre a las 15, allí. Informes, San Martín 92. d5

EN FLORES — BONITA ca- sita en muy buena ubicación, cerca del subterráneo y rodeada de tranvías para todos rumbos, Morón 2986 entre Chivilcoy y Mercedes. Base, $ 4.500. Tiene frente de piedra con balaustrada, jardín, 2 habitaciones, baño, cocina, pileta, w. c., galerías, patios mosaicos, luz eléctrica, cloacas y demás detalles.
EL DOMINGO 12 de diciembre a las 16, allí. Informes San Martín 92. d5

A 2 CUADRAS DE RIVA- davia, del subterráneo, de la estación Vélez Sarsfield y a 20 metros de P. Unidas. Casita, Martínez Castro 316. Base, $ 2.500. Consta de jardín al frente, 2 habitaciones, cocina, w. c., galerías, etc.
EL DOMINGO 12 de diciembre a las 17. Informes, San Martín 92. d5

EN FLORIDA, CERCA DE la estación. Casita con base de $ 2.000, baratísima, calle Echeverría 536. Tiene salón de negocio, dos habitaciones, cocina, w. c. y demás comodidades. Renta, $ 50.
EL DOMINGO 12 de diciembre, a las 14, allí. Informes, San Martín 92. d5

EN PLENO BARRIO ARIS- tocrático, Av. Santa Fe y Pueyrredón, a 100 metros de allí. Notable casa habitación, algo realmente lujoso, Charcas 2572. Base, $ 33.000 en cédulas del Banco Hipotecario. Subsuelo, sala, antesala, vestíbulo, comedor, 5 dormitorios, baño, etc., después detalles.
EL DOMINGO 19 de diciembre, a las 17.30, allí. Informes, San Martín 92. v11

Carlos Villar Sáenz Peña

CASA EN FLORES. NEU- quen 2327. A 2 cuadras de Av. Gaona. Edificio material, frente imitación piedra, hall, sala, dos dormitorios, baño, cocina, pieza en altos. Cloacas, adoquinado pago, cielo rasos yeso, pisos pino tea, patios, galería. Mide 10 varas por 47. Base, $ 5.500, al contado.
EL DOMINGO 12 de diciembre a las 17, en la misma. Seña 5 o|o y 2 o|o de comisión. Visítese. Informes en Reconquista 331.—Carlos Villar Sáenz Peña. v12

CASA EN FLORES, DONA- to Alvarez 1820. A 5 cuadras de Gaona. Edificio material preparado para altos, frente imitación piedra, vestíbulo, sala, 3 dormitorios, comedor, baño, cocina, w. c., 2 grandes piezas altas. Adoquinado pago, agua corriente, cielorrasos yeso, pisos pino tea, galería, patio. Mide 10 varas por 30.01 y 32.22 fondo. Base, $ 12.000 pudiendo continuar con una hipoteca de $ 6.000 al 6 o|o por 3 años.
EL DOMINGO 12 de diciembre, a las 17.30 en la misma. Seña 5 o|o y 2 o|o comisión. Visítese. Informes en Reconquista 331.—Carlos Villar Sáenz Peña. v12

G. G. Grosso

Oficina de tierras

BASE, 6.000 CEDULAS AR- gentinas. Casita tan barata como bien construída. Heredia 586. Consta de zaguán, 2 salas, baño, cocina y pieza en altos; construída con materiales de primer orden; frente piedra, galería de mampostería, tirantes de hierro, celosías de cedro, pisos tea, cielorrasos yeso, servicios sanitarios instalados, etc. Dista una cuadra de Triunvirato.
EL DOMINGO 12 de diciembre, a las 18, en la misma. Seña 5 o|o. Comisión 2 o|o. Más informes, Sarmiento 452.—G. G. Grosso. v12

Arturo Barros

JUDICIAL — CON RETASA. Terreno en Morón. Calle [illegible] entre [illegible] y French. A una del adoquinado y a 3 de la estación y plaza. Mide 12m85 de frente al Norte por [illegible] de fondo. Base retasada, $ 2.50 el m|c, igual a $ 1.85 la v. c. Juicio C. R. Lubary con Peruzzo. Juzgado de comercio a cargo del doctor [illegible], secretaría del doctor [illegible]
EL DOMINGO 12 de diciembre, a las [illegible] [illegible]

ALBERTO D. JUSTO

LIQUIDACION

de 4 buenas casas por división de condominio

OMBÚ 780-84

AZCUÉNAGA 771

Carlos Calvo 2766-68

Nicaragua y Carranza

Bases rebajadas

Definitivas y muy bajas

MAÑANA

Aunque llueva, en las mismas

ALBERTO D. JUSTO

OMBU 780|84 — A 50 metros de Córdoba. Barrio muy central, de alta renta. Casa de amplias dimensiones, 8 metros 66 por 50 m. 40. (Ad corpus). Edificio sólido, compuesto de sala de negocio y 7 piezas. Renta $ 300 mensuales. Base, $ 37.000.
EL DOMINGO 12 de diciembre, a las 17, en la misma. Títulos perfectos. Seña 5 o|o. Comisión 2 o|o. Puede visitarse de 15 a 18; al efecto, pedir tarjeta e informes en mis oficinas, 25 de Mayo 81.—Alberto D. Justo. d7

AZCUENAGA 771—A 50 me- tros de Córdoba. Muy buen barrio, a un paso de Pueyrredón. Dimensiones ideales, 11 metros de frente por 31m.50 de fondo. (Ad corpus). Consta de 7 habitaciones y dependencias. Renta $ 250 mensuales. Venta resuelta. Base $ 37.000.
EL DOMINGO 12 de diciembre a las 17 en la misma. Títulos perfectos. Seña 5 o|o. Comisión 2 o|o. Informes en mi casa, 25 de Mayo 81.—Alberto D. Justo. d5

CARLOS CALVO 2766-68 — entre Jujuy y Catamarca. Muy buen barrio. Sala de negocio al frente, 11 piezas y demás dependencias. Mide 7.50 varas por 89.24 (ad-corpus). Produce $ 280 mensuales. Venta resuelta con la bajísima base de $ 13.000.
EL DOMINGO 12 de diciembre a las 16, en la misma. Títulos perfectos. Seña 5 o|o. Comisión 2 o|o. Más datos 25 de Mayo 81.—Alberto D. Justo. d5

EN PALERMO. — NICA- ragua 5792 esq. Carranza. Casa de negocio y un terreno; liquidación por división de condominio. Medidas ideales. Adoquinados pagos. La esquina consta de sala de negocio, tres habitaciones y dependencias. Mide 13.61 por Nicaragua y 21.38 por Carranza. Base $ 11.000. Lote por Nicaragua al lado de la esquina 9 por 21.36. Base $ 16 la v. c.
EL DOMINGO 12 de diciembre a las 15 en los mismos. Títulos perfectos. Seña 5 o|o. Comisión 2 o|o. Más datos 25 de Mayo 81. Alberto D. Justo. d5

CASA QUINTA EN MORON —Calle Pervenir, 25 de Mayo y Brandsen a 5 cuadras justas al Sur de la estación, el punto más importante de ese pueblo. Amplio terreno con 5.500 metros cuadrados [illegible] vestíbulo, sala, [illegible] dormitorios, comedor, baño, cocina, [illegible] w. c., caballeriza, cochera, [illegible] jardín, verja de hierro, etc. etc. Venta como judicial, con [illegible] de condominio, sin base, al mejor postor [illegible]

Manuel E. Belza

PRECIOSO PETIT HOTEL, Rodríguez Peña 1040. Por división de condominio entre los herederos de la sucesión: Diego MacLean, que tramitan por ante el juzgado, doctor Casabal, secretaría doctor Enrique Peña. Se distribuye así: Subsuelo con entrada de sirvientes, 2 habitaciones y baño para el mismo, cocina con económica, intermediario, carbonera, despensa. Planta de recepción: hall, sala, amplio comedor, escritorio, office, toilette. En entrepiso: una habitación. Altos: en dos apartamentos: 4 dormitorios, 2 cuartos de baño instalados, azotea, pileta para lavar. Construcción de primer orden. Goza de todos los detalles exigibles en las casas modernas, unido a esto una inteligente distribución. Recomiendo una detenida visita. Base $ 90.000.
EL JUEVES 16 de diciembre, a las 16, en mis oficinas. La casa puede visitarse los días martes, jueves y sábado solicitando tarjeta. Títulos perfectos. 8 o|o a cuenta de precio y 2 o|o de comisión. Por planos y fotografías, Av. de Mayo 605.—Manuel E. Belza. 1p

SOBRE Av. RIVADAVIA Y Río de Janeiro y estación subterránea. Calle Yerbal 78 al 81 rodeado de edificación de lujo. Dos preciosas casas-habitación y renta. Bajos: hall, sala, escritorio, comedor, 2 dormitorios y uno chico, baño, cocina y revestida de azulejos, con económica, intermediario. Renta, $ 220. Altos: la misma distribución. Desocupada. Hay de oferta, $ 250. Construcción moderna, a todo costo, carpintería de cedro, vitraux de arte, muros enduídos, herrería y mosaicos finos, campanillas, instalación eléctrica, cielorrasos de yeso, zaguanes revestidos de mármol. Base: $ 48.600 con cédulas y grandes facilidades.
EL JUEVES 16 de diciembre a las 16, en mis oficinas. Visítese de 9 a 16. Terreno: 10 varas por 29v25. Ad corpus. Más datos, Av. de Mayo 605.—Manuel E. Belza. 1p

Av. RIVADAVIA y CURAPA- ligue 180|32. Vale destacar ubicación más interesante de Flores. Rodeada casa, rodeada de valiosas construcciones de las avenidas Rivadavia, Juan Bautista Alberdi, Carabobo y Pedro Goyena. Casas al frente y en todas direcciones. Bajos: hall, sala, comedor, 2 dormitorios, baño instalado, cocina, patio, w. c. dos de servicio. Desocupada. Altos: hall, sala, comedor, 3 dormitorios, baño, cocina, dos de sirvientes, azotea. Construcción moderna y costosa. Base, $ 29.000.
EL DOMINGO 19 de diciembre a las 17, en la misma. Visítese, de 9 a 11, de 14 a 16. Más datos. Av. de Mayo 605.—Manuel E. Belza. 1p

SANTA FE Y THAMES 2350 —Sobre plaza Italia, Jardín Botánico, Zoológico, Exposición Rural, estación Pacífico, tranvías en todas direcciones. Rodeado de hermosas construcciones. Preciosa casa baja: hall, sala, comedor con estufa, 4 dormitorios, 2 baños, cocina con económica, intermediario, despensa, sótano, 3 piezas de sirvientes, 3 patios, frente imitación piedra, celosías y carpintería de cedro, cielos rasos de yeso, balcones. Llave en mano. Base pesos 27.500.
EL DOMINGO 19 de diciembre, a las 15.30, en la misma. Terreno: 8v37 por 31v 81. Visítese de 9 a 12 y de 14 a 17. Más datos Av. de Mayo 605.—Manuel E. Belza. v12

Luis La Torre

EN LOMAS, CASA, CALLE Gral. Rodríguez 437, con adoquinado pago, a 5 cuadras al N. O. de la estación, a 3 de la Avda. Alem, tranvía eléctrico del Sud, iglesia y plaza.
MAÑANA DOMINGO 12 de diciembre, a las 16.30, en la misma. Base $ 5.500, mitad al contado y mitad a 1 ó 2 años, con 7 por ciento y garantía hipotecaria. Consta de 5 habitaciones, cocina, baño y pieza de servicio. Renta $ 120 mensuales. Terreno 8 metros 66 de frente por 56 metros 60 de fondo. Superficie 489 metros 93, igual a 653 varas. Venta ad corpus. 8 o|o a cuenta de precio. Comisión 2 o|o. Visítese. v12

EN LOMAS, casa de negocio, Azara esquina P. Lucena, con adoquinado pago, a 16 cuadras al N. E. de la estación, a una del tranvía eléctrico La Nacional, a 3 de la municipalidad, plaza, iglesia, Avda. Alem y tranvía del Sud.
MAÑANA DOMINGO 12 de diciembre, a las 16, en la misma. Base $ 4.500, mitad al contado y mitad a 1 o 2 años con 7 o|o y garantía hipotecaria. Consta de salón, dos habitaciones, cocina. Renta $ 70 mensuales. Terreno 10 metros 50 de frente a la calle Pereyra Lucena por 35 metros 65 de fondo. 532 varas. Venta ad corpus. 8 o|o cuenta de precio. Comisión 2 o|o. Visítese. 347, capital: U. Telefónica 238, Rivadavia.—Luis La Torre. v13

Antonio García

COMO JUDICIAL — Por di- visión de condominio en la sucesión de Josefa Martegani de Ferrario y Francisco Ferrario. Casa calle Carranza núms. 1872 y 1880; entre las de Nicaragua y Costa Rica. Edificada en terreno de 10v75mm, de frente al [illegible] por [illegible], de fondo [illegible] frente imitación piedra, [illegible] independiente [illegible] dormitorios, [illegible] cocina, w. c., cloacas, [illegible] [illegible]

PUBLIO MASSINI y Cía.

v22

60 TERRENOS CENTRALES; 80 mensualidades, con posesión y escrituras inmediatas por ante el escribano señor Valenzuela. Sin más desembolso que dos mensualidades de garantía en el acto del remate y dos más al escriturar, calles adoquinadas, cloacas, aguas corrientes y tranvías para todas direcciones, la mayor parte de los lotes tiene edificio. Al NO. a sólo una cuadra de la Av. Rivera, prolongación de Córdoba, con frente a las calles Humboldt, Arana, Cabrera, Guayanas y Carranza, parte de lo que fué la conocida quinta de Bosch, hoy barrio urbanizado, con todos los adelantos modernos e incorporado al macizo de la población. La venta es completamente liberal, con base de pesos 6 m|n. la vara cuadrada, pagaderos en 80 mensualidades, sin interés. Casi todos los lotes están cercados y tienen veredas.

EL DOMINGO 12 de diciembre a las 15, sobre los mismos terrenos, recomendamos los visiten; los lotes con frente a calles adoquinadas, damos el adoquinado íntegramente pago y todos los impuestos al día. Se trata de terrenos que llegaron a venderse a pesos 35 m|n. y más la vara cuadrada. Comisión 2 olo. Planos y más datos a nuestra casa, San Martín 481 al 85.—Publio Massini y Cía. v12

SOBRE EL RIO CAPITAN. Boca del Toro, a 8 kilómetros del Tigre, F. C. C. Argentino. El lugar más valioso e importante de todas las islas: una chacra de 9 hectáreas y 37 lotes de 30 mts. de frente al Capitán por 90 a 120 mts. de fondo cada uno; conocido por Isla Mitre, frente al recreo del Toro y al riacho llamado Rama Negra. Los lotes están todos cultivados con plantaciones escalonadas de un año a seis, con su rebajo correspondiente. Lugar bellísimo muy próximo al elegido por la colonia alemana donde han levantado preciosos chalets; está a 35 minutos de lancha y hay un servicio diario de vaporcitos desde San Fernando y Tigre, de manera que visitarlo es muy sencillo y todo el mundo la conoce. La venta será al contado con bases bajísimas con relación a la calidad, ubicación y porvenir; $ 10.000 la chacra y 700 $ cada uno de los lotes y con opción.

EL MIERCOLES 22 de diciembre, a las 15, en nuestra casa San Martín 481-85, venderemos estas fracciones que, conocedores de ellas no trepidamos en recomendar especialmente pues difícilmente nadie se desprenderá de terrenos tan cerca, preparados y cultivados. Títulos perfectos. Las escrituras se otorgarán por ante el escribano don Alfredo A. Torrent, San Martín núm. 66. Seña 8 olo. Comisión 2 olo. Planos y más informes en nuestras oficinas.—Publio Massini y Cía. d7

EN EL BARRIO de la élite. —Terreno ideal para un palacio o para hacer dos petit hoteles. Dimensiones únicas, Calle Uruguay núms. 1324 y 1328. Dos lotes de 12.50 varas por 35 el primero, y de 14 por 35 y un martillo a su favor de 100 vs. cds. el segundo. Frente a la casa de la familia del señor Alfredo Jorge, en la esquina está edificando lujosamente la familia Harilaos de Bosch, y al lado el señor Caccia, y sería innumerable si fuéramos a nombrar los propietarios de la manzana y la de enfrente que viven en hoteles propios. A una cuadra de la plaza Vicente López. Base de venta del núm. 1324, $ 60.000, y por el número 1328, $ 70.000 m|n. que el comprador podrá abonar: 1|4 parte al contado, 1|4 parte a un año y 1|2 parte a dos años con garantía hipotecaria del mismo terreno y 8 olo de interés anual, pagadero por semestres anticipados. Títulos perfectos a satisfacción del comprador. Actualmente hay un garage, pero se vende solamente el terreno con los muros laterales del frente y del fondo, lo demás será levantado.

EL MIERCOLES 15 de diciembre, a las 15, en n. casa, San Martín 481|85. Puede visitarse en todo momento. Seña 8 olo. Comisión 2 olo. Planos y más datos en n. oficinas.—Publio Massini y Cía. v15

EN LA ZONA DE RIEGO de Choele-Choel. Territorio nacional de Río Negro, 1.284 hts. de campo especial para agricultura, sobre la estación Coronel Belisle del F. C. del Sud y con frente a la vía férrea, lindando con el campo de la señora Belisle de Murga, que ya está bajo riego y tiene reputación justificada de ser lo mejor de la región; lo que ofrecemos ahora no es evidentemente lo mismo, pero prolongando el canal y otras obras, se convierte en un campo igual, de cultivos intensivos, no hay desmontes que hacer, está alambrado en todo su perímetro, tiene una buena población de material de 3 piezas, cocina y baño, un molino Sansson, con agua rica y tanque australiano de 100.000 litros; está arrendado pero puede rescindirse el contrato. Base de venta $ 30 m|n. la hectárea, pagaderos: cuarta parte al contado, cuarta parte por año, con garantía hipotecaria del mismo campo y 7 olo de interés anual.

EL MIERCOLES 22 de diciembre, a las 15, en nuestra casa San Martín 481-85, Bs. As. Títulos perfectos. Seña 8 olo. Comisión 2 olo. Más informes y planos en nuestras oficinas.—Publio Massini y Cía. d7

5.000 HECTS. EN EL RIO Negro, sección XXI, fracción C, parte del lote 6, lindando por el Norte con sucesión de A. Acevedo, por el Sud con Enrique Llauras, por el Este con Gadano Hnos. y Oeste con el Dr. Laure; es conocido por de Caranta. Campo bueno, pastoso, agua buenísima a 30 metros, molino Sansson, tanque australiano de 150.000 litros, todo el perímetro alambrado, está muy próximo a la estación Belisle y arrendado hasta 1922 a razón de $ 1.700 m|n la legua. Base resueltamente a vender de $ 8 m|n. la hectárea, pagaderos: mitad al contado, mitad a dos años de plazo con garantía hipotecaria del mismo campo y 7 olo de interés anual.

EL MIERCOLES 22 de diciembre a las 15, en nuestra casa, San Martín 481-85. Títulos perfectos. Seña 8 olo. Comisión 2 olo. Planos y datos en nuestras oficinas.—Publio Massini y Cía. d7

REBELLA y GAMENARA

COMPRAR SIN DINERO

El desembolso inicial que debe hacer quien adquiera alguna de las fracciones que en FLORIDA remataremos mañana domingo, para recibir LA POSESION y LOS TITULOS DEFINITIVOS, es tan mínimo, que para ello, bastará un puñado de pesos. El resto se abonará lenta y suavemente en el transcurso de 74 meses, durante los cuales el comprador que utilice de inmediato su terreno sacará interés de un capital QUE AUN NO HA INVERTIDO.

EN FLORIDA — EN 80 meses. Con adoquinados pagos, posesión y títulos definitivos inmediatos. Tres manzanas en lotes que forman la parte más alta de una meseta desde donde se domina el río y los contornos. Distan 9 cuadras de la estación del F. C., 6 de la avenida Maipú por donde pasa el tranvía Lacroze, y 6 del límite de la capital. Materialmente rodeados de caminos pavimentados. Dan frente al boulevard Ibáñez (adoquinado) y calles de la Riva, Azcuénaga, Las Heras y Libertad, siendo el primero importantísimo por unir a este pueblo con Vicente López y la Ribera, en la cual se llevará a cabo el puerto para los frutos de las islas, el fondeadero de yates y el gran Balneario Municipal de la Capital.

EL DOMINGO 12 de diciembre a las 15, en los mismos. Sin base, para liquidar sin limitaciones ni reservas. A pagar en 80 mensualidades en la siguiente forma: 3 cuotas en el acto de la compra, 3 al escriturar, las 74 restantes mes a mes. Descuento 20 olo a los que abonen al contado. El fraccionamiento comprende 49 lotes de amplio frente y medidas adecuadas. Las fracciones se entregarán medidas y amojonadas por el ingeniero Sr. Alfredo Israel. Títulos perfectos. Otorgándose las escrituras por la oficina del Sr. Esteban Coronado. Comisión 2 olo. Planos e informes en nuestras oficinas 25 de Mayo 130 y 140. U. T. 226, Av.—Rebella y Gamenara. v12

Bravo y Mihanovich

Casa en Coghlan. Llave en mano. Plaza 2617, entre Guanacache y Bebedero, esta última adoquinada, a dos cuadras de la estación del F. C. C. A. Sólida y bien construída. Base $ 9.000. Mitad al contado y mitad a un año con el 8 olo de interés.

EL DOMINGO 12 de diciembre a las 16, en la misma. Mide 10 varas por 40, consta de sala, comedor, 2 dormitorios, en altos 2 piezas de madera, cocina y baño instalados, cochera y box con entrada adoquinada de madera, pileta de lavar, galería con piso de baldosa, celosías de hierro, techos de cinc, cielorrasos y pisos de pino tea e instalación de luz eléctrica. Seña 8 olo. Comisión 2 olo. Informes Corrientes 447. — Bravo y Mihanovich. d5

Terrenos con frente a Rivadavia entre Carrasco y Olmos. En el punto más comercial de Vélez Sársfield, a media cuadra de Lacarra. Tres lotes de 10 varas por 50 cada uno. Base $ 20 la vara cuadrada; 1|3 al contado, 1|3 a un año y 1|3 a 2 con el 7 olo de interés anual.

EL DOMINGO 12 de diciembre a las 17, en los mismos. Tienen cerco de alambre tejido y veredas. Lindan con el No. 8835. Escribano Sr. R. Martín. Seña 8 olo. Comisión 2 olo. Informes Corrientes 447.—Bravo y Mihanovich. d5

Próximo al Parque Centenario. Terreno esquina San Eduardo y Numancia, a 1 cuadra de Río de Janeiro y Gaona y 4 del subterráneo, con adoquinado pago en sus dos frentes. Base, $ 15 la v|c. 1|3 al contado, 1|3 a 1 año y 1|3 a dos, con el 7 olo de interés.

EL DOMINGO 12 de diciembre a las 16 en el mismo. Mide 12m50 (14v43) frente a San Eduardo; 18m96 (21v98) frente O. a Numancia; 20m60 (23v78) en el otro costado y 15m15 (17v50) de contrafrente. Seña 8 olo. Comisión 2 olo. Informes Corrientes 447.—Bravo y Mihanovich. d5

J. E. CAMPOS

v12

CHILE 522 Y 524, ENTRE Perú y Bolívar. Dos hermosas casas, una baja y otra alta, con entrada independiente, que son un verdadero chiche. A 5 cuadras de la plaza de Mayo, vale decir en pleno centro. Edificio nuevo y lujoso, hecho con toda solidez. Base, $ 32.000.

EL DOMINGO 12 de diciembre, a las 17 en el mismo. Mide 11.77 por 17.32. Consta cada casa de vestíbulo revestido de yeso y panneaux, dos salas al frente, dos lindos dormitorios, baño, despensa, pieza y baño para sirvientes, pileta lavar, escalera para la terraza, etc. Zaguanes con altos zócalos de mármol, puertas de hierro y cristales, mosaicos venecianos, cielos rasos decorados, luz eléctrica embutida. Reconocen contratos de locación, que vencen dentro de un mes. Casi puede decirse, pues, llave en mano. Fácilmente producirán 260 $ la casa alta y 220 la baja. Visítense de 16 a 18. Informes, San Martín 93. J. E. Campos. d5

F. González Muro y Cía.

Vendida particularmente

PLAZA FLORES a un paso. Merlo No. 2112, entre E. Bonorino y Camacuá. Ideal casa para habitar o renta, 10x50 vs. ad corpus y consta de jardín al frente, verja de hierro, sala, sala-escritorio, con frente artístico imit. piedra, 3 dormitorios, comedor que cuadra al patio, baño, galería de material, carp. de cedro, pisos de pino tea, cielos rasos de yeso, patios de mosaicos, cocina, w. c., luz eléctrica, adoq. pago. Renta, $ 2.400 anuales. Base, $ 15.800 inclusive 5.600 cédulas del Bco. Hip. Nacional. Visítese a cualquier hora.

EL DOMINGO 12 de diciembre a las 15 v12

POR DIVISION de Condominio. Av. Gaona entre la de Nazca y Argerich. Ideal lote de terreno, entre edificios, 10x35 varas. Ad corpus. Medidas excepcionales que se adaptan para levantar la casa-habitación o renta. Tranvía 44 (comb. subterráneo) a un paso. Base $ 8 la vara cuadrada.

EL DOMINGO 12 de diciembre a las 15.45. Allí. v12

EXTRA-JUDICIAL — Sapaleri No. 1124, entre las Avenidas Gaona y San Martín. Mide 10x25 varas. Ad corpus. Su edificación consta de jardín, pilares y verja de hierro, frente imit. piedra, marquesina, 3 dormitorios, galería de cristal, baño, cocina, w. c., pisos de pino de tea, cielorrasos de yeso, buena carpintería, patios de mosaicos, etc. Base $ 7.500. Afirmado.

EL DOMINGO 12 de diciembre, a las 16.15 Allí. v12

A PLAZOS, ALBERTI No. 1121, entre la Av. San Juan y Humberto 1o., para habitar o renta, 10x30 varas. Ad corpus. Construcción en cal, tirantería de hierro, todo preparado para altos, y su edificio consta de: sala, 3 dormitorios, comedor, 2 habitaciones en altos, cocina, baño, w. c., cielorrasos de yeso, buena carpintería, cloacas, luz eléctrica, [illegible]. Visítese. Base $ 19.500, [illegible] a plazos.

EL DOMINGO 12 de diciembre, a las 17. [illegible] Comisión 2 olo. Títulos [illegible] nuestras oficinas [illegible] Mitre [illegible] v12

Carlos Merlini

Bmé. Mitre 371, Buenos Aires. U. T. 2282 Avenida

JUDICIAL—En la provincia de Santa Fe (Dep. San Cristóbal, hoy 9 de Julio), 20.864 hectáreas divididas en 8 lotes. En la región de las colonias agrícolas.

EL DIA 17 de diciembre de 1920, a las 15, en el salón de ventas de mi escritorio Bmé. Mitre 371 y de acuerdo con el siguiente edicto judicial:

Por mandato del señor juez de primera instancia en lo civil de la capital, doctor Fernando M. Colombres a cargo del juzgado que fué del doctor Pedro V. Meléndez, secretaría José Cúneo, se hace saber por el término de 15 días, que el martillero público don Carlos Merlini procederá a vender el día 17 de diciembre de 1920, a las 15 horas, en el salón de ventas de su escritorio Bmé. Mitre 371, 8 fracciones de campo unidas, de propiedad de don Pedro J. Gigante, situadas en la provincia de Santa Fe, en el departamento de San Cristóbal (hoy 9 de Julio), próximas a la estación Esteban Rams, del F. C. C. N., compuestas en conjunto de una superficie de 20.864 hectáreas, 60 áreas, 03 centiáreas, 50 decímetros cuadrados, dentro de los siguientes linderos: al Norte con los señores Loharegui y Uría y Benegas Almeida y Olivé. Al Nordeste con el señor Juan M. Boineau, al Este Compañía de Tierras y Colonias La Verde; al Sur con la colonia Celina, Casares y Malbrán, y la colonia Polux; al Suroeste, señores Casares y Malbrán, y la colonia Zabala; al Oeste, don Pedro Romero y otros. Dicha venta se realizará en 8 lotes con las superficies siguientes:

Fracción 2.a, lote A, superficie 2.500 hs. 16 as. 66 cs. con 75 d. c.
Fracción 2.a, lote B, superficie 2.500 hs. 41 as. 51 cs.
Fracción 3.a, lote D, superficie 2.500 hs. 16 as. 66 cs. con 75 d. c.
Fracción 3.a, lote A, superficie 3.810 hs. 46 as. 31 cs.
Fracción 4.a, lotes A, B, C, y D, cada uno con superficie de 2.638 hs. 34 as. 72 cs. Cada lote se sacará a remate, sin base.

Los compradores deberán entregar en el acto del remate el 8 olo de seña y a cuenta de precio y el 2 olo de comisión del martillero. Se hace presente que esta venta ha sido decretada en el juicio seguido por la sociedad Caja Hipotecaria Amberesa contra don Pedro J. Gigante (su concurso), por cobro ejecutivo de pesos. Al expediente se encuentran agregados los títulos que podrán ser examinados. Se hace también presente:

1.o Que el campo deslindado reconoce en su totalidad una hipoteca en primer grado en favor de la sociedad ejecutante por $ 140.000 olo. y otra en segundo lugar por $ 200.000 moneda nacional de curso legal en favor de don Pedro Andrés Benvenuto, las cuales se cancelarán con el producto de esta venta.

2.o Que si el o los compradores del campo, desearan obtener facilidades de pago podrán solicitar ante la sociedad ejecutante un préstamo con garantía real de primera hipoteca sobre el mismo campo, siendo facultativo de dicha sociedad acordarlo o no.

3.o Que el campo se encuentra arrendado hasta el 2 de agosto de 1921 y satisfechos los arrendamientos hasta esa fecha, después de la cual el arrendatario entregará el campo al o a los compradores libre de todo ocupante. Mayores informes al escritorio del rematador Bmé. Mitre 371.—Buenos Aires, noviembre 20 de 1920.—José Cúneo, secretario. v17

EN LA PROVINCIA de Santa Fe (Departamento de Gral. López), inmediato al partido de Colón de la provincia de Buenos Aires. 25 hectáreas, 40 áreas, dentro de los siguientes linderos: Por el Nordeste con la sucesión de Peláez (antes Manuela F. de Sierra), por el SO. con Antonio Silva, por el N. O. con Ernestina Pareja y por el S. E. con el Dr. Gondra (antes Honorio Acevedo). Campos del mayor rendimiento productivo, con agua de primera calidad a 6 metros. Base $ 400 la hectárea.

EL VIERNES 17 de diciembre de 1920, a las 16 h., en el salón de ventas de mi escritorio, Bmé. Mitre 371. Pidan allí planos y más datos.—Carlos Merlini. v17

Jorge Olivero y Cía.

EN FLORES — Mariano Acosta 334, a 1 1|2 cuadras de Prov. Unidas (hoy J. B. Alberdi), alt. Rivadavia 8400. Comedor, 5 dormitorios, cuarto baño, cocina, w. c., pieza servicio. Mide 10x42. Galería material, 2 patios de mosaico, jardín al frente y árboles frutales; construída toda con materiales de primera calidad. Cloacas, luz eléctrica y aguas corrientes. Visítese a cualquier hora. Puede producir fácilmente 160 pesos mensuales. Base $ 5.450.

EL DOMINGO 12 de diciembre, a las 16.30, allí mismo. Seña 8 olo. Comis. 3 olo a cargo del comprador. Más datos B. Mitre 1164.—Jorge Olivero y Cía. 1p

CASA IDEAL PARA OBREROS—Carrasco 1075 (alt. Rivadavia 8800). Consta de 1 pieza bien construída, w. c., cocina, etc., etc. edificada sobre un terreno que mide 750 v. c. Visítese a cualquier hora. Base $ 1.950.

EL DOMINGO 12 dbre. a las 17, allí mismo. Seña 8 olo. Comisión 3 olo. Más datos B. Mitre 1164.—Olivero y Cía. 1p

ALVAREZ THOMAS 1825 Y 1875. Tres hermosos lotes de terreno en lo más alto de la ciudad, rodeado de colegio, iglesia, etc., todo edificado, con tranvías línea 96 doble en la puerta, luz eléctrica y cloacas, a 1|2 cuadra de la calle Plaza, adoquinada. Tres cuadras de Triunvirato y 2 cuadras del tranvía No. 97. Sin base, [illegible] tanto la v. c.

EL DOMINGO 12 de diciembre a las 17.30 allí mismo. Seña 8 olo. Com. 3 olo. Datos y [illegible] B. Mitre 1164.—Olivero y Cía. 1p

ADOLFO BULLRICH y Cía.

FRENTE A LA PLAZA DEL CONGRESO

RIVADAVIA 1579 al 85

lindando con la esquina de Montevideo

14.50 varas por 70

2 locales para negocio y una extensa casa alta y baja con grandes salones y numerosas piezas.

BASE $ 200.000 m|n.

CON FACILIDAD DE PAGO

El martes 14 de diciembre, a las 15

en nuestra casa

ADOLFO BULLRICH y Cía.

FRENTE A LA PLAZA DEL Congreso. Rivadavia No. 1579 al 1585, entre Paraná y Montevideo. El sitio preferente para las grandes construcciones, 14.50 varas por 70 en cuya superficie puede desarrollarse un vasto plan de edificación que produzca una elevada renta. Base, pesos 200.000 m|n., pudiendo el comprador aceptar una hipoteca por $ 44.000 oro, equivalente a $ 103.750 moneda legal, hasta el 17 de noviembre de 1921, con 7 1|2 olo de interés anual, por semestres anticipados.

EL MARTES 14 de diciembre a las 15, en nuestra casa, Florida 269 y 273. El edificio es antiguo pero se halla en las mejores condiciones de solidez y conservación. En planta baja, tiene dos locales para negocio, con 2 habitaciones y dependencias. Además, una amplia entrada con corredor hasta el fondo donde hay 4 salones, 5 w. c., cocina. En planta alta, una espaciosa casa, con 15 habitaciones, entre salones y piezas, baño, cocina y dependencias. Produce una renta muy baja pues está limitada por contratos a punto de vencer: los salones de negocio, $ 400 mensuales, hasta el 31 de diciembre próximo y el resto del edificio, que lo ocupa la Escuela Profesional de Mujeres, $ 800 mensuales, hasta el 27 de mayo del año entrante. Exigiremos el 8 olo a cuenta de precio y el 2 olo de comisión. Otros informes y prospectos, en nuestra casa, Florida 269 y 273.—Adolfo Bullrich y Cía. n19

LOS GRANDES CAMPOS para agricultura y alfalfa. 3.093 hectáreas y fracción divididas en 27 lotes de 100 a 237 hects. a menos de 1 legua de la estación El Fortín, F. C. C. A. (ramal de Las Rosas a Villa del Rosario y Córdoba), en el deslinde de las provincias de Córdoba y Santa Fe y de los departamentos de San Justo, Marcos Juárez y Unión, en una de las zonas donde las sementeras obtienen mayores rendimientos. Buen campo sin desperdicio de ninguna especie, con tierras negras algo arenosas sin tosca en el subsuelo, aptas para alfalfa, agricultura y ganadería, con aguas de primera calidad en la primera napa y con surgentes de agua especial en todo el campo. Base pesos 200 moneda nacional la hectárea.

EL DOMINGO 12 de diciembre a las 13 en el hotel Las Rosas de Alejandro Planté. En las Rosas, F. C. C. A. Los lotes lindan en conjunto con el establecimiento El Fortín, de los señores Botto hijos y Althabe (del que forman parte), herederos de José M. Juárez, sucesión de Octavio Gómez (hoy Olivero Hnos.), Colonia San José y José M. Méndez. Hay varios surgentes distribuídos en el campo. Se entregará el 1.o de abril de 1921 quedando a beneficio de los compradores el porcentaje que sobre la cosecha a levantarse corresponde al vendedor en la parte a venderse. Se visita por El Fortín, F. C. C. A. dirigiéndose al encargado del establecimiento. Las escrituras se otorgarán por ante la escribanía del señor Carlos Varangot. Los lotes serán amojonados y entregados personalmente por el ing. civil Luis F. Magaldi. Exigiremos el 8 olo como seña y a cuenta de precio y el 2 olo de nuestra comisión. Planos e informes en nuestra casa Florida 269 al 273.—Adolfo Bullrich y Cía. n24

ARRENDAMIENTO del establecimiento "Epu Lauquen", en Daireaux, F. C. S. 10.000 hectáreas que forman parte de ese conocido establecimiento, ubicado en una de las zonas más ricas de la provincia, en el deslinde de los partidos de Bolívar y Caseros, próximas a las estaciones Daireaux y Pirovano del F. C. S. Buen campo, apto para cualquier explotación, con tierras, pastos y aguas excelentes. El arrendamiento se hará a seis años de plazo, en 4 lotes.

EL MARTES 21 de diciembre, a las 15, en nuestra casa, Florida 269-273. Los lotes números 1 y 2, compuestos respectivamente de 1.965 y 1.617 hectáreas, están alfalfados en su casi totalidad. Perfectamente divididos en potreros, cuentan con buenos molinos, tanques australianos y bebidas. Base $ 23 m|n. por hectárea al año. El lote No. 3, compuesto de 3.214 hectáreas en parte alfalfadas, está alambrado en su perímetro, dividido en potreros y tiene 8 molinos con sus respectivos tanques y bebidas. El lote número 4 está alambrado en su perímetro, consta de 2.330 hectáreas, especiales para agricultura o alfalfa. Base, $ 18 m|n. por hectárea y por año. Las mejoras que los arrendatarios introduzcan en el campo, podrán ser retiradas por ellos a la conclusión del contrato. Las ya existentes, se entregarán bajo inventario, obligándose los arrendatarios a entregarlas en el estado que las reciban, salvo el natural deterioro del tiempo y del uso. Tanto los molinos, como los alambrados existentes en cada lote podrán ser removidos dentro del mismo, disponiéndolos en la forma que creyera más indicada el arrendatario. El campo es conocido por "Epu-Lauquen", de Pirovano. Se revisa por Daireaux, donde hay coches, dirigiéndose en el establecimiento al señor José Luis Muratorio Naón. Próximamente planos y detalles.—Adolfo Bullrich y Cía. n29

DOS FRACCIONES de campo alfalfados, en Villa María. El establecimiento "La Candelaria", en la provincia de Córdoba, departamento Tercero Abajo, a 1 legua de Alto Alegre, 7 al Norte de Ballesteros, 9 al NE. de Villa María, todas del F. C. C. A. y 4 al Sur de La Playosa. F. C. S. F. Buen campo totalmente alfalfado, bien dividido y con buenas poblaciones. En dos lotes de 446 y 1.887 hectáreas. Base $ 250 m|n la hectárea.

EL LUNES 27 de diciembre a las 15, en nuestra casa Florida 269 y 273, donde pueden solicitarse informes.—Adolfo Bullrich y Cía. d9

FLORIDA y SARMIENTO.— Propiedad con frente a ambas calles, rodeando a la esquina, y que es parte integrante de la que, en totalidad, ocupa la tienda "A la Ciudad de México". Como ubicación, la más destacada del centro, en el sitio preferente para las grandes construcciones. Como dimensiones, las más apropiadas para aquel objeto. 13 varas de frente a Florida por 35 varas de fondo, con salida a la calle Sarmiento, de 9.46 varas por 33 varas. Superficie total 768.96 vs. cs. Como colocación de capital es excelente, pues produce $ 8.000 mensuales, o sean $ 96.000 anuales, siendo a cargo del inquilino todos los impuestos, inclusive la contribución directa, con contrato hasta el 31 de julio de 1933, que deberá respetarse. Reditúa, pues, el 8 olo líquido sobre la base; y, finalmente, como negocio, reune el mayor conjunto de condiciones para interesar, a las que hay que agregar que sólo una rara oportunidad puede dar lugar a la adquisición de un terreno semejante. Base $ 1.200.000 m|n. de cl., pagaderos: 50 olo al contado, 25 olo a uno, y 25 olo a dos años de plazo, con garantía hipotecaria e interés del 7 olo anual.

EL MIERCOLES 15 de diciembre, a las 15, en nuestra casa, Florida 269 y 273. El edificio comprende un salón de negocio en planta baja, y otro en alto, ocupando toda la superficie del terreno. Por la calle Florida lleva el núm. 261, y por la calle Sarmiento el número 570. Exigiremos el 8 olo a cuenta de precio y el 2 olo de nuestra comisión. Otros informes pídanse en nuestra casa.—Adolfo Bullrich y Cía. n19

2 MANZANAS EN ADROGUÉ, divididas en 39 lotes, a una cuadra de la estación del F. C. S., en su parte más valiosa, entre las mejores casas quintas de esa pintoresca localidad. Dan frente a las calles Seguí (adoquinada), Presidente Uriburu (empedrada), Canale y Cordero. Venta como judicial, por división de condominio entre herederos mayores de edad, en la sucesión de doña Mercedes Peyrallo de Arana. Base $ 5, 6 y 9 la vara cuadrada, según lote, pagaderos, cuarta parte al contado y el resto en tres cuotas semestrales con hipoteca y 7 olo de interés anual.

EL DOMINGO 19 de diciembre, a las 15, en los mismos terrenos. Las escrituras se otorgarán ante la escribanía del Señor Carlos Varangot. Pídanse planos e informes en nuestra casa Florida 269 y 273.—Adolfo Bullrich y Cía. n14

CHACRAS EN PRINGLES. —3600 hectáreas divididas en 12 chacras de 180 a 827 hectáreas, a dos leguas de la estación El Pensamiento y Pillahuincó (F. C. R. a P. B.) y a 4 leguas de la estación Pringles (F. C. S.) Es el campo conocido por Jagüelitos de Chapar, ocupado por el señor Juan Urrestarazu, con contrato hasta el 1o. de marzo del año entrante, fecha en que se entregará el campo. Es tierra inmejorable para agricultura como para ganadería. Base, $ 200 m|n. la hectárea, pagaderos: 60 olo al contado, 20 olo a un año y 20 olo a dos años de plazo con garantía hipotecaria y 7 olo de interés anual.

EL LUNES 20 de diciembre, a las 15, en nuestra casa, Florida 269 y 273. Se revisa por Pringles, dirigiéndose al señor Juan Urrestarazu. Las escrituras se otorgarán ante la escribanía del señor Emilio Rebuildo, en el Pasaje Güemes. Exigiremos el 8 olo a cuenta de precio y el 2 olo de nuestra comisión. Planos y otros informes solicítense en nuestra casa.—Adolfo Bullrich y Cía. n19

135 HECTAREAS en MORENO (F. C. O.), a una y media legua de la estación del F. C. O. y a 1 de Moreno, lindando con Sáenz Valiente, Roca, Alvrazo y Whelan. Base $ 680 m|n la hectárea, a 2 años de plazo.

EL JUEVES 23 diciembre a las 15, en nuestra casa, donde pueden pedirse detalles completos.—Adolfo Bullrich y Cía. d3

LAVALLE esq. a PARANA

11.50 VARAS POR 56.50

4 locales para negocio, un sótano que ocupa toda la superficie del terreno, un sub-sótano y 4 casas de 8 habitaciones y dependencias en primero y segundo pisos, altos.

Renta: $ 22.060 anuales

BASE: 200.000 PESOS m|n.

incluso 75.000 cédulas

El MARTES 14 de DICIEMBRE, a las 15

en nuestra casa

ADOLFO BULLRICH y Cía.

LAVALLE ESQUINA PARANÁ N.o 502 al 544 — Sólida propiedad de renta, constituída por cuatro locales para negocio, un gran sótano y cuatro casas para habitación en primero y segundo pisos altos. En el barrio de la renta, a una cuadra de los tribunales, o sea en un centro de movimiento extraordinario. Base, $ 200.000 m|n., incluso 75.000 cédulas argentinas 2.a serie, con las que cargará el comprador a estilo de plaza y precio de Bolsa del día anterior al de la escrituración. Renta $ 1.830 mensuales, o sean $ 21.960 anuales, que representa el 11 olo sobre la base. Alquileres sensiblemente bajos.

El MARTES 14 de diciembre, a las 15, en nuestra casa, Florida 269 y 273. Mide: 9.95 mts. de frente al Sur por 48.93 mts. al Este (11.50 varas por 56.49). El edificio es muy sólido y se encuentra en las mejores condiciones de conservación, a pesar de lo cual podría fácilmente reformarse su plano, en forma de adaptarlo mejor a su ubicación, para que produjera el máximo de renta. Los locales de negocio tienen piezas para habitar y dependencias. Las casas, tanto del 1.o como del 2.o pisos, constan de 7 piezas principales, otra pequeña, 2 más para servicio, baño y cocina. El sótano está alquilado aparte (a excepción del número 544) y abarca toda la superficie del terreno. Exigiremos el 8 olo a cuenta de precio y el 2 olo de nuestra comisión. Otros informes en nuestra casa.—Adolfo Bullrich y Cía. a29

Juan M. Brunetti y Cía.

Sucesores de Félix Lora y Cía.

EN BELGRANO—14 LOTES —A 3 años de plazo. Quinta espléndida, dividida en 14 lotes, en la manzana comprendida por las calles Olazábal, Avenida Forest, Mendoza (adoquinada) y Estomba. En la parte más alta y dominante. Entre buena edificación y en barrio con todos los adelantos modernos. Con adoquinado pago, aguas corrientes y plantaciones. A 2 cuadras de la estación Coghlan y de la avenida Monroe y 4 del eléctrico núm. 96. Entra una amplia casa-habitación con terreno de 1.640 varas cuadradas, construída de material, con 2 comedores, 3 dormitorios, 1 escritorio, 3 piezas más, 1 gran salón, baño, cocina, amplias galerías, cerco de tejido, jardín, etc. Venta positiva, sin base. Por lo que den. 1|4 parte al contado, 1|4 parte a 1 año, 1|4 parte a 2 años y 1|4 parte a 3 años, interés 7 olo. Título perfecto. Escrituras por el escribano Spiro M. Ungaro. Posesión inmediata. Entrega por el agrimensor L. M. Gilardon. Aprovechen esta pichincha.

EL DOMINGO 19 de diciembre, a las 16 en los mismos. Seña 8 olo. Comisión 2 olo. Soliciten planos en Rivadavia 714.—Juan M. Brunetti y Cía. d8

PIETRANERA & Cía.

v11

JUDICIAL—TUCUMAN 2449 al 2451, entre Azcuénaga y Larrea. Propiedad con buena edificación y amplio terreno, transformable con poco gasto en cómoda casa-habitación o gran renta. Ubicación sobresaliente del Norte y sobre las avenidas Pueyrredón, Corrientes y Córdoba. Tal como está produce $ 500 al mes. Orden del juez Dr. Mackinlay Zapiola, secretario Dr. Miguens en la sucesión de doña Juana Tessi de Marcone y otro. Tasación $ 50.312. Base $ 33.541.

EL DOMINGO 19 de diciembre, a las 15. Mide 8m66 (10v) de frente por 58m90 (68v) de fondo. Edificio en cal de sala, (hecha negocio), 5 dormitorios, comedor, gran cocina, cuarto de baño, 2 piezas en alto sobre azotea y al fondo 2 piezas. Frente al óleo, buena carpintería, cielorrasos yeso, patios de mosaicos, cloacas, electricidad y calle asfaltada. Visítese. Más datos a nuestro escritorio, Av. de Mayo 634. v11

JUDICIAL — Tucumán 3219 entre Agüero y Gallo. Sobre el Mercado de Abasto o sea en el sitio donde la propiedad produce el más alto interés. Casa con edificio sin importancia, en terreno de dimensiones especiales para levantar la finca de renta que la situación exige. Orden del juez doctor Colombres, secretario doctor Cúneo, en la sucesión Cattaneo de Macchi. Base $ 30 la v. c. Muy barato.

EL DOMINGO 12 de diciembre, a las 17. Mide 8 metros (9v26) de frente por 29m78 (34v30). Superficie: 312 v. c. Edificio de 2 piezas grandes, otra chica, dependencias, patios de mosaicos, cloacas, adoquinado, aguas corrientes y electricidad. Visítese. Más datos a nuestro escritorio, Av. de Mayo 634. v11

A. Guaragna y Cía.

Victoria [illegible]—U. T. 1363, Av.

POR $ 4.500, CASA EN BELGRANO, Av. de los Incas 4364, a 1 cuadra de Triunvirato y A. Thomas, tranvías Lacroze y 96. Jardín, 3 piezas, cocinas, w. c., galería.

El DOMINGO 12 de diciembre, a las 17 Allí. v11

POR $ 2.500, LINDA CASITA en Villa del Parque, Concordia 2420, a c. estación y tranvías 55 y 86. En cal, 2 piezas, cocina, w. c., jardín, galería. Facilidades.

El DOMINGO 12 de diciembre, a las 16. Allí. v11

Rómulo Fenochietto

EN BANFIELD

Muy central

27 LOTES

Una parte al contado y el resto en 60 mensualidades

sin interés

EN BANFIELD, 27 LOTES de terreno con frente a las calles B. Rodríguez, Las Heras, Manuel Castro y Monteagudo. Distan dos cuadras de la calle Alem por donde pasa el tranvía eléctrico del Sud a 6 cuadras de la estación Banfield del F. C. S. y a 3 de la escuela Normal y del parque Martínez. Base $ 3 y 3.50 la vara cuadrada, pagaderos los lotes con frente a Rodríguez 400 pesos y los otros 300 pesos al contado y el resto en 60 meses. Sin interés, con garantía hipotecaria del mismo bien.

EL DOMINGO 12 de diciembre a las 16.30 en los mismos terrenos. Seña 10 olo. Comisión 2 olo. Las demás condiciones de venta, consta en los planos que pueden solicitar en la calle Bmé. Mitre 519, 3er. piso oficina del escribano Lavista o en mi escritorio; M. Acosta 94, Avellaneda; U. T. Telefónica 994 Barracas. v12

Francisco Romano

BASE $ 9 LA VARA CUADRADA. Terreno calle Malabia 952 entre Castillo y Jufré, a una cuadra de la Av. Canning, con tranvías para todas direcciones. Mide 9 por 33. cercos y adoquinado pago.

EL DOMINGO 12 de diciembre, a las 14.30. Allí. v12

GRAN CASA DE RENTA EN la Boca, a 200 metros de la dársena Sur, muy comercial, calle Ministro Brin 1149, entre Suárez y Brandsen. Mide 12 por 51 vs. Consta de 24 habitaciones, bajos y altos. Varias cocinas, w. c., patio mosaico, piletas de lavar, luz eléctrica, adoquinado y cloacas pagas. Renta real 6.000 pesos anuales o sea el 21.43 olo sobre la base de 28.000 a plazo.

EL DOMINGO 12 de diciembre, a las 17. Allí. v12

AV. ALMIRANTE BROWN— Regia casa moderna, calle Senguel [illegible] barrio privilegiado de la Boca, donde se vende. Mide 10 por 29. Consta de 14 habitaciones bajos y altos. Varias cocinas, baños, patio mosaico, carpintería cedro, luz eléctrica. Adoquinado y cloacas pagas. Renta 8.000 pesos anuales. Base $ [illegible] pudiendo dejar 20.000 pesos en hipoteca.

EL DOMINGO 12 de diciembre, a las 18. Allí. v12

CASA MODERNA EN FLORES, calle Páez 3361, casi esquina Concordia, a una cuadra de la Av. Gaona y a un paso de Nazca. 10 por 26, consta de frente imitación, gran sala, 3 dormitorios, cocina, w. c., galería, carpintería cedro, patio mosaico, luz eléctrica, etc. Renta pesos 120 por mes. Base $ [illegible] incluso 4.300 cédulas.

EL DOMINGO 12 de diciembre a las 15.30. Allí. Datos, Cangallo 531, de 14 a 18.30, [illegible] U. T. 3314, Av. y Olavarría 563, U. T. 615, Boca. Acepto ofertas particulares. v12

Rufino de Elizalde y Cía.

RIVADAVIA 9335, ENTRE Calderón y Cervantes. Barrio rodeado de compacta edificación y de mayor porvenir. Terreno con construcciones. Base $ 5.500.

EL DOMINGO 12 de diciembre, a las 16, en el mismo. Mide el terreno 15v12 de frente, 29v93 de fondo en un costado, 40 v. en el contrafrente, 4v73 en el otro costado y lo que resulte medir en la línea diagonal que linda con la vía del F. C. O., lo que forma una superficie aproximada de 957.53 varas cuadradas más o menos. Venta ad corpus. Las construcciones son un gran galpón con columnas de acero y techo de cinc, grandes piletas y fundaciones de mampostería. Una pieza y cocina, agua corriente, etc. La deuda del afirmado, que es de pesos 300 más o menos, corre por cuenta del comprador a contar del día de la escrituración. Títulos perfectos. Seña 8 olo. Comisión 2 olo. Otros detalles a nuestra casa, Reconquista 212.—Rufino de Elizalde y Cía. d5

ESQUINA EN FLORES. — Para renta. Convención 2797 y Lafuente 298. A 3 cuadras de Rivadavia y del subterráneo Alberdi. Renta antigua 110 pesos. Base pesos 9.500.

EL DOMINGO 12 de diciembre, a las 17, en la misma. Terreno de 12v01 de frente sobre Convención por 23v09 sobre Lafuente. Edificio en buen estado, compuesto de 2 salones de negocio, 2 piezas grandes, 2 chicas, w. c., y demás comodidades. Títulos perfectos. Seña 8 olo. Comisión 2 olo. Informes a nuestra casa, Reconquista 212.—Rufino de Elizalde y Cía. d5

EN VICENTE LOPEZ. — A 3 cuadras de la estación Bmé. Mitre y sobre la Av. Maipú (continuación de Cabildo), adoquinada y con tranvía. Paraje alto y rodeado de edificación. Frente a la quinta de Villate Olaguer. Dos hermosos terrenos formando esquina a la Av. Maipú y Olaguer. Base $ 4.50 la v. c.

EL DOMINGO 12 de diciembre, a las 16, en los mismos. Mide cada esquina 1.000 y 675 v. c., respectivamente, teniendo 20v57 y 18v82 de frente a la Av. Maipú. Títulos perfectos. Seña 8 olo. Comisión 2 olo. Informes y planos a nuestra casa, Reconquista 212.—Rufino de Elizalde y Cía. d5

"RINCON DE AJO", en Gral. Lavalle. Un establecimiento formado, 10.886 hectáreas, 68 áreas y 36 centiáreas. Lindando con el pueblo de Gral. Lavalle, a 5 leguas de Conesa y 10 de Dolores, F. C. S. Base, $ 80 m|n. la hectárea, pagaderos 50 olo al contado y el resto a 1 y 2 años de plazo, con el 7 olo de interés anual y garantía hipotecaria.

EL MIERCOLES 29 de diciembre, a las 16, en nuestra casa, Reconquista 212. Solicítense planos e informes. — Rufino de Elizalde y Cía. d5

Marcos P. Pereira

JUDICIAL — 2 FRACCIONES de campo en Matanzas y Morón, la primera de 23 hectáreas, 05 áreas y 20 centiáreas y la segunda de 15 hectáreas, 74 áreas y 77 centiáreas. Bases retasadas, pesos 720 y 270 la hectárea. Venta ordenada en la sucesión de Juana Francisca Sánchez de Rodríguez que tramita el juzgado doctor Aramburú, secretaría Pinto. El remate tendrá lugar en el campo de Matanzas, en el cual hay una sólida población de 3 piezas y cocina.

EL SABADO 11 de diciembre a las 16. En la estación Rafael Castillo habrá coches a las 15.20 y en Morón a las 15. Planos Corrientes 685, escritorio 10, Buenos Aires y Brown 643, Quilmes. v11

Jaime Scornik

SIN BASE, POR ORDEN del síndico del concurso F. Antonelli. Terreno en Banfield, Villa Albertina. Lote 13, manzana 50, de 8.66 por 41.19 metros.

EL DOMINGO 12 de diciembre a las 15. Allí. Datos, Avda. Mayo 1435. U. T. 3762 Libertad. v12

Carlos Olmi

CASA con 16.000 CEDULAS —Amplia y cómoda, en Flores. Calle Bacacay 1839, entre Terrero y Boyacá, con luz eléctrica, aguas corrientes, cloacas y adoquinado todo pagado. 10v50 por 52v90 (1.227v50 centivaras). Ad corpus. 7 habitaciones, hall, galería cubierta, cocina, baño instalado, 3 habitaciones para el servicio, arboleda, jardín, verja y muchas comodidades. A 2 cuadras de Rivadavia con eléctricos 2 y 5 y Subterráneo, y 1|2 de la avenida Boyacá con 89 y 99. Base $ 25.000. El excedente de las cédulas se abonará, mitad al contado y mitad a un año con 7 olo de interés anual. Puede visitarse todos los días de 14 a 18.

EL MARTES 14 de diciembre, a las 16, en Reconquista 353. Solicítense prospectos detallados por correo, teléfono o personalmente a Olmi, Reconquista 353, U. T. 3290 Avda. d7

JUDICIAL

Casitas: desde 400 $

JUDICIAL. — 3 CASITAS en Monte Grande, F. C. S. Calles Lavalle y Dorrego, entre Moreno y Belgrano. Una de 2 habitaciones y cocina. Base, $ 500. Dos casas de 1 habitación y cocina, cada una. Base, 400 $ cada casa. Otro: 1.446 metros, linderos, sin base.

EL MARTES 14 de diciembre, a las 16 en Reconquista 353. Juez doctor Lagos, secretaría Barraquero. Sucesión Jacinto Gaudiani. Seña 8 olo. Comisión 2 olo. Solicítense prospectos detallados a Olmi, Reconquista 353. d3

CASA Y GRAN CORRALON Ofrecen 5.400 $ anuales de renta. Desocupada para la inmediata entrega. Bulevar Avellaneda 1525 al 1533, entre Seguí y Georgestown. Tres entradas independientes. Construcción sólida, 20 varas frente por 60 fondo. 1.200 varas cuadradas. Negocio, 6 habitaciones, cocina, baño, w. c., patio de mosaicos, sótanos, gran corralón empedrado, con amplia capacidad para 36 caballos. Gran vestíbulo, carpintería de cedro y edificado todo el cal. Costoso galpón, depósito de pasto, bebederos y un montón de comodidades. Se presta por su ubicación para industrias, depósitos, corralones, etc. Luz eléctrica, aguas corriente, cloacas y adoquinado pagado. Base $ 36.000. Visítese a toda hora.

EL MARTES 14 de diciembre a las 16 en Reconquista 353. Títulos perfectos. Solicítense prospectos detallados por correo, teléfono o personalmente a Olmi, Reconquista 353. U. T. 3290. Avenida. d7

2 LOTES EN Monte Grande.— Calle Belgrano entre Lavalle y Dorrego, a 20 varas del colegio Gaudiani. Tierra alta. Venta sin base.

EL MARTES 14 de diciembre, a las 16, en Reconquista 353. Solicítense prospectos por correo, teléfono o personalmente, a Olmi, Reconquista 353, U. T. 3290, Avda. d7

UNA CASA POR 10.000 $.— Con aguas corrientes, cloacas y adoq. pagado. Calle Rawson 825. A 1 cuadra de Corrientes con eléctrico Lacroze doble vía y 30 metros del eléctrico núm. 12. Tiene 3 amplias habit., amplio patio de mosaico, oficinas y comodidades, tres habitaciones más de madera, 10 v. de frente por 27v8 de fondo. Base muy ínfima: 10.000 $. Visítese a toda hora.

EL MARTES 14 de diciembre, a las 16, en nuestra casa, Reconquista 353. Títulos perfectos. Seña 8 olo. Comisión 2 olo. Solicítense prospectos detallados por correo, teléfono o personalmente a Olmi, Reconquista 353, U. T. 3290 Avda. d8

JUDICIAL BUEN CAMPO.— 1.250 hectáreas en Santa Fe, sobre estación Golondrina, F. C. S. F. Agricultura y ganadería. Montes. Base, $ 8 hectárea. Negocio para triplicar. Juez doctor Casabal, secretaría Persiani, expediente 1312.

EL MARTES 14 de diciembre, a las 15. Pida planos, Reconquista 353, U. T. 3290, Avda.—Olmi. d11

SAUL Z. HERRERA

San Martín 92 - U. T. 6731 Av. v18

STUD DE TODO LUJO Y SOLIDA casa de familia. En lo más codiciado de Belgrano. A 4 c. de las Barrancas y de la estación. Calle Echeverría 1362-70, en terreno de 32x65.50 vs. Base, $ 30.000, a largos plazos. Edificios de gran portada al frente, sala, vestíbulo, 3 dormitorios, baño de un costado y de otro lado sala con puerta de negocio y 26 boxes, piezas de cuidadores e infinidad de detalles del más refinado gusto. Visítese.

EL DGO. 12 de diciembre, a las 18. d1

EN LO CHIC DE FLORES— La casa para vivir. Avenida Directorio 2433, entre Rivera Indarte y Pedernera, o sea a 4 c. de la plaza e iglesia, en lo mejor de esa aristocrática localidad. Mide 9.25x32 vs. de fondo y 12.03 vs. de contrafrente. Base definitiva 8.000 $ a largos plazos. Edificio de sala, 3 dormitorios, despensa, baño, cocina, galponcito, c. de yeso, galería, gallinero, plantas y árboles frutales, adoq. pagado y tranvía al frente.

EL DGO. 12 de dicbre. a las 17. d5

CASA BARATA, AL SUR— Por irse su dueño a Italia. Linda ocasión! A 2 c. de la Av. Caseros (altura 3500) y gran Parque Patricios. Calle Uspallata 3815 al lado de Av. Sáenz y Boedo. Llave en mano. Base 4.000 $ todo a plazos. Edificio de 3 dormitorios, cocina, w. c., gallineros artístico, etc. Visítese de 14 a 18.

EL DGO. 12 de dbre. a las 16. d5

IGUAL QUE JUDICIAL — ¡Una pichincha! Por irse su dueño a Italia. La soberbia esquina calle Añasco y Figueroa, de 8.90x24.35 vs. y 5.83 vs. de contrafrente. Base 2.000 $, con adoq. pago y entre edificios y eléctricos números 85, 86, 89 y 99 en combinación subterráneo. A 60 vs. de las Avenidas San Martín y Gaona y estación del Anglo.

EL DGO. 12 de dicbre. a las 17.30. d5

UN LOTE DE OCASION!— En Villa Devoto. Base 1 $ v. c., a 150 vs. del tranvía Lacroze (parada América), de 10x40 vs., calle Gualeguaychú entre Timbó y Griveo. Paraje alto y todo edificado.

EL DGO. 12 de dbre. a las 17. d5

CASA EN BELGRANO. CERCA de las Barrancas y estación del tren eléctrico, calle Echeverría 1366, de 16x65 vs. Base como judicial $ 7.50 v|c. Edificio de sala, 2 dormitorios y 3 piezas chicas, cocina y adoq. pago. Visítese, es una pichincha!

EL DGO. 12 de diciembre, a las 18. d7

JUDICIAL — POR ORDEN del Señor Juez en lo Civil Dr. Cladislao E. Padilla, secretaría del Dr. Saguier, en el juicio seguido por Doña Antonia B. de Casodella, remataré tres lotes de terreno, con lo en ellos edificado y plantado, ubicados en Monte Grande, Partido Esteban Echeverría; forman esquina a las calles Rivadavia y Gral. Paz; compuestos en conjunto de 39 mts. 69 cts. de frente por 21 mts. 3 cts. de fondo. Base, $ 3.500 m. n., pudiendo, el que resulte comprador, dejar en hipoteca $ 2.000, a dos años de plazo y 8 olo de interés. Seña, 8 olo. Comisión, 2 olo. Enrique Saguier.

EL SABADO 18 de diciembre, a las 16 hs., en mi escritorio, San Martín 92. El edificio se compone de dos casas, con buenas construcciones, una de salón negocio, 2 piezas y dependencias; otra de 2 piezas y dependencias. Todo cercado con alambre tejido. d11

Julio L. Peña y Cía.

LA ESQUINA MEJOR SITUADA y más valiosa del Rosario, calle San Martín 803|09|15|17 y Córdoba 985|89|95|99. Frente por frente, calle en medio, están instalados el Banco de la Nación Argentina y el Británico de la América del Sud, a 1 cuadra del Español, Provincial de Santa Fe, Londres y Brasil y el Jockey Club. A 2 cuadras de la Bolsa y a 3 del Mercado Central. El edificio de una planta está dividido en 7 locales independientes. El terreno mide 29.86 varas sobre la calle San Martín por 29.86 a la de Córdoba o sean 891.65 varas cuadradas. Base $ 500.000. Reconoce un contrato de locación que vence el 31 de diciembre de 1922, por $ 24.000 anuales.

EL MIERCOLES 12 de enero de 1921, sobre la propiedad. Título perfecto. 8 olo a cuenta de precio. Comisión 2 olo. Informes en nuestra sucursal Rafaela o en nuestra casa central, Florida 470.—Julio L. Peña y Cía. d6

JUDICIAL — EN CAPITAN Sarmiento. Dos lotes de terreno, con construcciones que unidos miden 70 metros de frente por 100 de fondo, o sean 7000 metros cuadrados. Edificio de material de dos piezas, etc. Base $ 3000.

EL DOMINGO 19 de diciembre a las 13, sobre los mismos. Juez Dr. Matías Mackinlay Zapiola, secretaría González Iramain. Juicio sucesorio de don Antonio Crespi. 8 olo a cuenta de precio. Comisión 2 olo.—Julio L. Peña y Cía. d7

T. A. Vinelli

San Martín 345 — U. T. 1881 Av.

EN CABALLITO, CON CEDULAS, casa Méndez de Andés 1294, entre Paramaribo y Cayena, a 1 y 2 cuadras de los tranvías 84 y 85 y 4 Donato Alvarez con el 88. Su sólido edificio consta de: Sala al frente, zaguán con cancel, 3 dormitorios, 1 pieza servicio en altos, cocina, w. c., luz eléctrica, agua corriente, patios mosaico, cloacas, adoquinado pago, frente imitación piedra con balcón, etc. Base, $ 9.500. Reconoce 4.000 cédulas que tomará el comprador, el resto al contado.

MAÑANA DGO. 12 de diciembre, a las 17, en la misma. Visítese. Títulos perfectos. Más datos, Rte. 635.—T. A. Vinelli. d10

23 AMPLIOS LOTES SOBRE la estación Victoria, lindando con los Talleres del F. C. C. A. Base, $ 2 el lote, en 30 meses.

EL DGO. 19 de diciembre, a las 15. Pidan planos a T. A. Vinelli. Rte. 634. San Martín 345. v12

José Bacigaluppi e hijo

v12

70 lindos lotes

En la Floresta

Sobre el Parque Olivera

BASE: $ 2.50 v. c.

En 60 MESES, sin interés

MAÑANA

Pidan planos a San Martín 56
Léase aviso respectivo.

José Bacigaluppi e hijo.

70 LOTES EN FLORESTA. Frente al Parque Olivera (hoy Avellaneda). Por orden de la sociedad anónima Fomento Urbano y Rural y cuenta de la sociedad anónima Fomento Urbano (en liquidación). En 60 mensualidades, sin interés. Base $ 2.50 la v|c. Diseminados los terrenos que ofrecemos en varias manzanas y por consiguiente rodeados de edificación. Con frente a las calles Laguna (adoquinada), Martínez Castro, Lobos, Monte y Junta y avenidas Lacarra (en breve adoquinada), Campana, Merlo y Mariano Acosta. Lotes grandes y chicos. Para todos los gustos. Distantes 4 cuadras de la Av. Directorio (adoquinada), 7 del bulevar Provincias Unidas (hoy J. B. Alberdi) con tranvías 45 y 48 y 3 de la Av. Rivadavia con varias líneas de tranvías y el subterráneo. Además por la calle Laguna (adoquinada en toda su extensión), circulan coches tarifa 0.10 ctvs. de Rivadavia a Campana y viceversa. Zona populosa con cloacas, aguas corrientes y electricidad. Son terrenos de gran porvenir; los mejores que puedan presentarse a la subasta pública dentro del macizo central de la capital en la parroquia de Floresta en su parte SO. Se exigirá: 3 mensualidades y 2 olo de nuestra comisión en el acto del remate, 3 más al firmarse el boleto definitivo en las oficinas de la sociedad vendedora (Victoria 658) dentro de los 15 días siguientes, y 6 mensualidades más al firmarse la escritura que deberá hacerse dentro de los dos meses del remate y el 80 olo restante en 48 mensualidades sin interés, pagadero del 1 al 10 de cada mes adelantado en las oficinas de la sociedad. Descuento del 15 olo sobre las 48 mensualidades a los que paguen al contado al escriturar. Datos y planos a San Martín 56.—José Bacigaluppi e hijo.

Mañana DOMINGO 12 de diciembre, a las 16, en los mismos terrenos. n30

CASAS

CASA SAENZ Peña 777-81, entre Independencia y Chile, en pleno centro y sobre Avenidas. Mide 8.50x21. Ad corpus. Base, $ 13.500. Edificio antiguo, pero fácil de refaccionar. Consta de sala, 3 dormitorios, baño, cocina, etc. Renta 155 $ al mes. Adoquinado pago, cloacas, aguas corrientes. Visítese. Informes, José Bacigaluppi e hijo, San Martín 56.

Mañana DOMINGO 12 de diciembre, a las 17.45 en la misma. d5

JUDICIAL. Avda. SAN Martín 1779|81, entre Donato Alvarez y San Blas. Adoquinado pago. Mide 7m43 por 20 m. 56 y 20 m 71, y contrafrente 7m20 Zaguán, sala de negocio, 3 habitaciones, cocina, w. c., pieza alta. Base 2|3 partes de la tasación: 9.691.15. Juez doctor Bunge, secretaría Alsina; juicio sucesorio Francisco R. Guiraldes. Seña 8 olo. Comisión 2 olo. Visítese. Informes a José Bacigaluppi e hijo. San Martín 56.

Mañana DOMINGO 12 de diciembre, a las 14.30, en la misma. d5

REGIA CASA DE FAMILIA. ¡Se entregará llave en mano! Calle Humberto Io. 2324 entre Catamarca y Deán Funes; a una cuadra de San Juan. Mide 10x30. Base, $ 29.500, incluso una hipoteca de $ 5.000 al 7 1|2 olo hasta Nbre. 1921. Edificio a todo costo, de zaguán mármol; cancel; sala imitación piedra, con balcones; 3 dormitorios; comedor; vestíbulo, baño instalado; cocina; w. c. y una habitación en altos. Carp. de cedro, cielos rasos de yeso; pisos tea; patios mosaicos; cloacas; luz eléctrica y adoquinado en el frente. Visítese. Datos a José Bacigaluppi e hijo. San Martín 56.

Mañana DOMINGO 12 de diciembre, a las 16.30, en la misma.

CASA PASCO 1127, ENTRE San Juan y Humberto I. Mide 20x10. Base para liquidar 15.000 $, con una hipoteca que se hará cargo el comprador por 12.000 $, al interés del 8 olo, por 20 meses. La edificación, en buenas condiciones se compone de 3 salas a la calle, 1 dormitorio, baño, cocina y 1 pieza en altos; frente imitación piedra, pisos tea, cielorraso yeso, carp. moderna, patios mosaico. Renta 200 $. Visítese. Informes a José Bacigaluppi e hijo, San Martín 56.

Mañana DOMINGO 12 de diciembre, a las 18, en la misma. d5

CASA VENEZUELA 2431, entre Alberti y Saavedra. Mide 10x35. Base $ 18.500, a largos plazos. Edificio de fácil reforma, se compone de sala, comedor, 4 dormitorios, baño, 3 cocinas y 2 piezas altas, pisos de madera, patios, mosaico y baldosa, cielorraso yeso, carp. pino, cloacas, aguas corrientes, luz eléctrica. Ubicación de importancia, sobre el Once y las avenidas Belgrano, Independencia y Entre Ríos. Visítese. Informes a José Bacigaluppi e hijo, San Martín 56.

Mañana DOMINGO 12 de diciembre, a las 17, en la misma. d5

JUDICIAL — CASA GALLO 367, entre Corrientes y Valentín Gómez. Mide 8m66 por 22m20 y 21m80. Edificio de sala, 2 balcones, zaguán, cancel, 2 dormitorios, comedor, baño, cocina, w. c., 1 pieza alta pileta, etc., pisos tea, cielorrasos yeso, carpintería de cedro, patios mosaicos, cloacas, agua, luz eléctrica. Base las 2|3 partes de la tasación, $ 17.431.48. Venta ordenada por el juez doctor Meléndez, secretario Quirno Costa, juicio sucesorio de Juan Aicardi y Juana Carzoglio. Seña 8 olo. Comisión 2 olo. Visítese. Informes a José Bacigaluppi e hijo.

Mañana DOMINGO 12 de diciembre, a las 16, en la misma. d5

ARAOZ 290 ESQ. ATACAMA 410 sobre Avdas. Triunvirato y Canning, ofrecemos dos casas sólidas y modernas, que producen 140 $ mensuales y su edificación hecha a todo costo, se compone cada casa de sala, dormitorio y una habitación en altos, baño, cocina, w. c., pisos tea, rasos yeso, carp. moderna, patios mosaico, tirantería hierro, preparada para altos. Cloacas, aguas corrientes, adoquinado pago, por ambas calles. Base por las dos casas $ 12.500. Visítese. Informes a J. Bacigaluppi e hijo.

Mañana DOMINGO 12 de diciembre, a las 15.30, en las mismas. d5

CASA, ESTADOS UNIDOS 1618|20, entre Cevallos y Solís. A una cuadra de Entre Ríos e Independencia. Mide 8.86 de frente por 64 de fondo, 1|2 al contado y 1|2 a 1 o 2 años, interés 8 olo. Base $ 24.000 a liquidar por división de condominio. Edificio antiguo que se puede modernizar. Se compone de sala de negocio al frente, 7 habitaciones y dependencias; y en el fondo un amplio galpón de altos y bajos. Adoquinado pago. Cloacas, luz eléctrica. Renta 250 $. Visítese. Datos a José Bacigaluppi e hijo. San Martín 56.

Mañana DOMINGO 12 de diciembre, a las 17.30, en la misma. d5

TERRENOS

90 LOTES EN FLORIDA sobre la estación Agüero (F. C. C. C.). En 120 mensualidades. Base, $ 2 mensuales el lote. Paraje alto y rodeado de buena edificación, frente a la importante avenida Ibáñez, adoquinada y a otras calles, 2 cuadras de la Avda. del Tejar y a solo 6 cuadras de la estación Agüero, con un buen servicio de trenes diarios y a 5 cuadras de la Avda. San Martín, asfaltada y que une a San Martín. Pidan planos a José Bacigaluppi e hijo, San Martín 56. Después detalles.

EL DOMINGO 19 de diciembre, a las 15.30, en los mismos. v11

AVENIDAS SAN MARTIN Y Donato Alvarez. La importante esquina que mide 52.50 mts. a la Avda. San Martín por 37.30 a la de Donato Alvarez. Ambas adoquinadas. S|c. 996.60 v|c. Sin base, a vender por lo que den, sin pretensiones. La esquina se presta para la edificación de un gran biógrafo, casa de comercio, departamento o la gran casa de renta. Pidan planos e informes a José Bacigaluppi e hijo San Martín 56.

Mañana DOMINGO 12 de diciembre, a las 14.30, en la misma.

JUDICIAL — LA ESQ. AV. San Martín y San Blas. Superficie 202.30 mts. cuad. Ubicación importante. Adoquinado municipal (se adeuda $ 399.53). Base $ 3.372.66 ($ 16.66 el m. c.) Venta ordenada por el juez doctor Bunge, secretario doctor Alsina. Sucesión Francisco R. Guiraldes. Seña 8 olo. Comisión 2 olo. Datos a José Bacigaluppi e hijo, San Martín 56.

Mañana DOMINGO 12 de diciembre, a las 14.30, en la misma.

J. R. Riglos

EN LANUS — Casa con cédulas, cerca de la est. Las Piedras 444. Sup. 10x60, 2 dormit., comedor, cocina, baño, luz eléct., as. corr. y demás detalles confortables complementarios. Base $ 7.000 incluídos $ 3.599.44 en cédulas argentinas. Remato

EL DGO. 12 de dic. a las 16. Inf. Avda. Dr. J. C. Paz 260, Lanús, U. T. 74 [illegible]

GIMENEZ ZAPIOLA, PANELO & Cía.

MAÑANA

JUDICIAL — EN AVELLANEDA, 217 lotes frente a las Avs. Pavón y Rodríguez. La primera adoquinada con doble línea de tranvías a plaza Mayo, en la zona de influencia del F. C. S. A. 6 cuadras de la estación Gerli y 10 de Lanús. Rodeados por numerosas villas y próximos a las más importantes fábricas de Avellaneda, entre ellas las de Gerli y frigorífico La Negra, etc., con buenos y cómodos caminos y medios de transporte a la capital, de lo cual en realidad este barrio es su continuación. Superficies entre 148.12 m. c. y 915.63 m. c. Bases entre $ 1.50 y $ 4.50, la v|c., las dos terceras partes de su tasación. A pagar 5 por ciento seña y a cuenta de precio en el acto del remate, 15 o|o al escriturar dentro de los 30 días y el resto en 48 mensualidades, sin interés, adoquinado pago. Orden del Sr. Juez de 1ra. Instancia Dr. Arturo Seeber, secretaría del Dr. Castellanos, a propuesta de partes en el expediente 7891, folio 95.

EL DOMINGO 12 de diciembre, a las 15 horas, en los mismos. Títulos perfectos. Posesión inmediata. Escrituras gratis, por el escribano Sr. Carlos Etcheverry Boneo. Comisión 3 o|o.—Giménez Zapiola, Panelo y Cía., Florida 239. n28

JUDICIAL — EN PILAR, Escobar, chacra y horno de ladrillos. A 30 cuadras de la estación Escobar, y a 12 de Matheu, a una del camino general, campo conocido por de Bellera, 5 hectáreas, 43 áreas, 89 cents. de campo alto, sin desperdicio alguno, destinado hoy a agricultura. Alambrado en su perímetro con dos hilos de púas, tiene dos potreros. Edificio de material, de dos piezas, cocina, otra pieza, dos galpones uno de 5 por 13 metros, un horno, y un rancho, algunos árboles. Linderos: G. O. de López, B. R. de Fernández y Camargo, A. Sarre y herederos de A. Olivera. Base pesos 5.440, y además, sin base, todos los ladrillos existentes que componen los hornos cuyo detalle está en nuestro escritorio y en prospectos que pueden pedir los interesados. Orden del Juez de primera instancia de la provincia de Buenos Aires, doctor Molina Carranza, secretaría del doctor Sancet, en los autos Andreotti, Juan D. contra Roscelli, Antonio, división de condominio.

EL DOMINGO 19 de diciembre a las 14 horas en la misma. 10 o|o de seña y 2 por ciento de comisión, en la chacra y 10 por ciento, seña y 10 o|o, comisión en las existencias.—Giménez Zapiola y Cía., Florida 239. d5

JUDICIAL, renta 12.30 o|o. Victoria 1094 al 2100 esq. Lima 114 al 140. Gran propiedad central, sobre la Avda. de Mayo, en una de las ubicaciones de mayor importancia comercial de la ciudad. El local de la esquina lo ocupa una sucursal del Banco Británico. Son 4 salones negocio y 3 casas. Mide: 17m320 (20v.) frente a Victoria por 52m826 (61v.) frente a Lima. Superficie: 914.94 m. c. (1.320 v. c.) Edificio. Planta baja: 4 amplios salones negocio, con baño y uno de ellos con altillo y depósito y todos puertas y vidrieras de hierro con persianas metálicas; una casa independiente con sala, escritorio, 3 habitaciones, amplio salón, cocina, patio y entrepiso, dos piezas más. Planta alta: dos casas, la primera esquina, Victoria 1094, amplia y confortable, con toda clase de comodidades, gran hall con escalinata mármol y ascensor, 2 salas, escritorio, comedor, antecomedor, 8 dormitorios, 2 cuartos vestir, cuarto costura, despensa, 3 baños, amplia galería, 2 grandes patios, en altos: cocina, con montaplatos, 3 piezas y baño, frente a Lima; otra casa con sala, antesala, escritorio, comedor, 3 habitaciones, 2 baños, despensa, galerías en altos; cocina con montaplatos y una pieza. Construcción de primer orden, cielorrasos de yeso decorados, pisos pino tea, mármol y mosaico, estufas y zócalos de mármol, carpintería de cedro, etc. Renta $ 2.970 por mes. Base 290.000 pesos (valuación de la contribución territorial). Por orden del señor juez de primera instancia Dr. Padilla, secretaría del Dr. Fox, a propuesta de partes en el expediente Dr. Jaime José Costa, su sucesión.

EL VIERNES 17 de diciembre, a las 15, en la misma. 8 o|o de seña y 2 o|o de comisión en efectivo — Giménez Zapiola, Panelo y Cía., Florida 239. d2

JUDICIAL — RENTA 13 1|2 por ciento. Solís 1765, 1769 y 1771. Con 60.000 cédulas. Habitación y renta, con cédulas a plazo. Dentro de Entre Ríos y a cuatro cuadras de Constitución. Espléndida propiedad moderna. Llave en mano. Consta de 3 plantas ocupadas por dos negocios independientes en los bajos con amplias dependencias para familias y en los altos una confortable casa habitación. Terreno mide 8m66 de frente por 28m85 de fondo. Solís 1765. Casa habitación, zaguán estucado, hall, con vitraux d'art, sala con mampara de vitraux, escritorio, comedor con estufa de mármol, 5 dormitorios, cuarto de baño lujosamente instalado, con agua caliente y fría, baño y w. c. de servicio, amplia cocina. En altos, 2 habitaciones de servicio. Hay oferta de pesos 350 mensuales. Solís 1769: Gran salón negocio con vidrieras y cortinas metálicas y en el fondo un departamento con 3 amplias habitaciones, baño instalado, cocina con económica, carbonera, piecita y pileta de lavar. Hay oferta de 250 pesos mensuales. Solís 1771. Amplio salón negocio, en el entrepiso un departamento para familia con 3 habitaciones, baño instalado, cocina y pileta de lavar. Hay oferta de pesos 120 mensuales. Tasación pesos 164.500 m|n. Base 2|3 partes $ 109.666,66 pesos m|n. Si el comprador lo desea podrá constituir una hipoteca de 60.000 cédulas hipotecarias argentinas que tiene concedidas por el Banco Hipotecario Nacional, en las condiciones que este acuerda, con cuya facilidad podrá adquirirse con sólo un pequeño desembolso. En caso que el comprador no quiera las cédulas podrá abonar el precio mitad al contado y mitad a un año con 8 1|2 por ciento de interés. Orden del señor juez doctor Matías Mac Kinlay Zapiola, secretaría del doctor Napoleón Paz en el expediente número 3056.

EL DOMINGO 19 de diciembre a las 17.30 en la misma. 8 o|o a cuenta de precio y 2 o|o de comisión. Títulos perfectos. Se entregará llave en mano. El pago del asfalto es por cuenta del comprador o sean $ 669, pagaderos en cuotas de $ 11.63 trimestrales. La propiedad puede visitarse de 3 a 12 y de 14 a 18 horas.—Giménez Zapiola, Panelo y Cía., Florida 239. d10

En Belgrano

EN LAS BARRANCAS

Federico Lacroze 1973|81

BASE $ 65.000

EN BELGRANO. — EN LAS barrancas. Federico Lacroze 1973 al 81, entre J. M. Campos y Vilanueva. Una de las más lindas cuadras. A 3 cuadras de la estación Golf, Avda. Vértiz y de Cabildo, y de Colegiales. 23v09 por 58v39; Superficie: 1360.07 v. c. Jardín y terrazas, verja de hierro y gran escalinata de mármol, hall, sala, comedor, tres dormitorios, dos baños, en el subsuelo cocina, lavadero, baño y tres piezas, calefacción, garage; en cuerpo aparte, en el fondo, departamento de tres piezas, baño y cocina. Construcción moderna, frente imitación piedra y todos los materiales de la mejor calidad. Base $ 65.000. Visitese de 13 a 18 hs., con tarjeta.

EL JUEVES 16 de diciembre, a las 15 hs., en nuestro hall. 8 o|o de seña y 2 o|o de comisión.—Giménez Zapiola, Panelo y Cía., Florida 239. d7

*SIN BASE. — 8.710 HECTÁ*reas en Río Negro. Estación Chelforo, F. C. S. A media legua sobre la margen derecha del río. Linderos: Edelmira G. de Mejía Balbiani, Pérez Jorge y López Cabanillas. Este campo está cortado hacia el Sud por un brazo del Río Negro que corre a unos dos mil metros, que es la región del "valle" con tierra de muy buena calidad, apta para todo cultivo intensivo de frutos y verduras, especialmente remolacha y maní para aceite y alfalfa. Agua muy buena a dos metros. Tiene unas 700 hs. irrigables. Abundan los sauces y los pastos finos, trebol, gramillas, etc. y en la alta planicie abundantes pastos para ganadería. Alambrado con 6 hilos lisos y 1 de púa, postes quebracho desde la margen del río por sus costados. Este y Oeste con 5.300 metros y cerrado a esta distancia con otro de 5.000 metros. Sin base.

EL JUEVES 16 de diciembre, a las 15 h., en nuestro hall. 8 o|o de seña y 2 o|o de comisión en efectivo.—Giménez Zapiola, Panelo y Cía., Florida 239. d7

JUDICIAL — EN MENDOZA. San Rafael, Finca "El Nadadero" a 5 kilómetros de San Rafael. Superficie: 10 hectáreas, de las cuales una con frutales y el resto con otros cultivos. Campo de los mejores de la zona, con riego. Tiene una casa y galpón. Alambrado en su perímetro con 7 hilos lisos y el frente con alambre tejido. Linderos: al N., calle pública; frente a la sucesión J. B. Cornú, S. y E., canal Cerrito y O., terreno municipal antes V. Caggiatte. Base $ 16.950. Orden del señor juez de 1a. instancia doctor Meléndez, a propuesta de partes en el expediente Nelid y Cía. contra Schott Pablo.

EL MIERCOLES 22 de diciembre a las 15 en nuestro hall. 8 o|o a cuenta de precio y 2 o|o de comisión en efectivo.—Giménez Zapiola, Panelo y Cía., Florida 239. d8

RENTA 14.30 o|o. RIVERA 602 esq. Canning 1074 al 88. Una de las esquinas más importantes de esta zona, de gran movimiento comercial, 20 v. frente a Rivera; 26v49 a Canning; 22v55 en el N. y 14v19 al S.O. Edificio: planta baja, en la esquina salón negocio, con subsuelo, patio, frente a Canning, otros dos salones negocio, con una pieza, cocina y patio. Los dos pisos altos tienen, tres departamentos, cada uno, que constan de: vestíbulo, tres habitaciones, baño, pieza servicio, cocina y amplia azotea. Construcción moderna, frente imitación piedra, con balcones y celosías de hierro; persianas metálicas, escaleras mármol, estructura metálica etc. Renta en conjunto, $ 1.490 por mes. Base $ 125.000. Incluidas 60.000 cédulas argentinas, con los cuales podrá continuar el comprador a estilo de plaza.

EL JUEVES 16 de diciembre, a las 15 h. en nuestro hall, 8 o|o de seña y 2 o|o de comisión.—Giménez Zapiola, Panelo y Cía., Florida 239. d8

Pedro y Antonio Lanusse

EN EL PARTIDO DE LUJÁN a 30 cuadras de estación Olivera y una legua de Jáuregui (F. C. O.) Campo de riquísimos pastos, especialmente apto para cabaña, tambo o granja, el establecimiento La Asotea, compuesto de 1.581 hectáreas, 58 áreas, 96 centiáreas en 15lotes de 87 a 158 hectáreas, con bases de pesos 392, a 454 m|n. hectárea según lote, con grandes facilidades de pago a base de una hipoteca con el Banco Hipotecario Nacional, la que ha sido adjudicada a cada lote de conformidad con el mismo Banco, con cuya hipoteca podrá cargar el comprador a estilo de plaza, es decir que las cédulas se calcularán al valor de su cotización en la Bolsa de Comercio en Buenos Aires, el día de la escrituración. El resto al contado en el mismo acto. Entrega inmediata a la escrituración.

EL JUEVES 16 de diciembre a la hora 15 en nuestro salón de ventas. Seña 8 o|o, y comisión 2 o|o a cargo del comprador. Los interesados en revisar el campo deberán dirigirse al señor Rafael Cufré en estación Olivera, quien a las 9.15 hora de llegada del tren que sale del Once, tendrá coches para conducir gratuitamente a los interesados al establecimiento. En éste también habrá comodidades para los interesados que lleguen por otro conducto con interés de revisar. La escrituración de los lotes que se adquieran, haciendo uso de las facilidades establecidas, se llevará a cabo por ante el escribano del Banco Hipotecario Nacional en La Plata, señor Alfredo L. Benavídez. Solicítense planos en nuestro escritorio.—Pedro y Antonio Lanusse, Belgrano 836. d8

Arturo Demarco

BASE $ 13.000. PROPIEDAD Loria 1507|15, buena casa de familia y negocio con sala al frente, preparada de altos, 5 habitaciones, 1 de altos, cloacas, adq. pag.

EL DOMINGO 12 de diciembre, a las 15.—A. Demarco. d5

*EN EL CABALLITO. MEN*dez de Andés 1112, entre Paramaribo y Paysandú, 10x33, con 5 habitaciones, adoq. pago, galería, a 1|2 cuadra tranvías 84 y 85 combinación subterráneo.

EL DOMINGO 12 de diciembre, a las 15.—A. Demarco. d5

*A 2 CUADRAS DE RIVA*davia 11000, en Liniers. Casa Gallardo 164, adoquinado pago, 10x26, con 3 piezas, preparada de altos, tirantes de hierro. Base $ 4.260.

EL DOMINGO 12 de diciembre, a las 17.30. Más datos, A. Demarco, Bmé. Mitre Nro. 720. d5

A. Martínez

*CASA, $ 3200, Av. SAN MAR*tín al 6200, por Lineo 2026. Hermosa casa 3 piezas, patio mosaico, cerco pared, amplia cocina, w. c., todo de material de primer orden. Títulos perfectos. Posesión inmediata. Remataré

EL DOMINGO 12 del corriente, a las 16, sobre la misma. 8 o|o como seña y 2 de comisión. Otros datos en mi esc. Alsina 1605, U. T. 7368, Lib. 1p

Banco Productor Argentino

MAÑANA

EN VICENTE LOPEZ, A 1 cuadra de la estación Bartolomé Mitre, línea Retiro a Tigre, del Central Argentino y a 2 cuadras de la Avenida Maipú, prolongación de la calle Santa Fe, y de la parada del tranvía Lacroze a Olivos, 30 lotes en la manzana comprendida por las calles Corrientes con adoquinado pago, Mateo Alvarez, Mármol y Quintana. Única fracción baldía, rodeada de hermosas quintas y nutrida edificación, paraje muy alto y lleno de vías de comunicación; por ferrocarril con estación a 1 cuadra, por tranvía Lacroze a 2 cuadras con inmejorable servicio hasta Reconquista y Corrientes y por automóvil con recorrido por avenidas pavimentadas desde los terrenos al centro de la capital. Sin base. 20 o|o al contado y el resto en 4 cuotas de 20 o|o a 6, 12, 18 y 24 meses de plazo, sin interés, haciendo a los que paguen al contado un descuento de 10 o|o sobre las sumas a plazos. Escrituras dentro de los 30 días con títulos perfectos ante el escribano señor Guillermo ... Posesión inmediata.

DOMINGO 12 de diciembre, a las 15, en los terrenos. Por planos y otros informes en nuestro local 541 Sarmiento 541. ... Comisión 2 o|o.—Banco Productor Argentino. d8

A. C. Taquini & Cía.

MAÑANA

4 CASAS

Cucha-Cucha 2565
Gaona 3081
Helguera 913
Bolivia 1962

en mensualidades sin interés

*4 CASAS EN MENSUALI*dades, sin interés:

Cucha Cucha 2565 entre San Blas y Dungeness, 8.66 por 34.66 metros, 4 habitaciones y demás comodidades. Base $ 95 mensuales y $ 2.500 al contado.

Gaona 3081, entre Helguera y Argerich, 8.73 por 34.64 metros, 4 habitaciones, etc. Base, $ 95 mensuales y $ 2.500 al contado.

Helguera 913 a la vuelta de la anterior, 4 habitaciones, etc., 8.74 por 30.71 metros. Base $ 90 mensuales y $ 2.000 al contado.

Bolivia 1962 entre San Blas y Camarones, de 8 por 35 metros, 3 habitaciones, etc. Base $ 60 mensuales y $ 1.700 al contado.

EL DOMINGO 12 de diciembre a las 15.30 16, 16.15 y 16.45, respectivamente, sobre las mismas. 8 o|o seña; 2 o|o comisión.

La venta es en 94 mensualidades sin intereses, por la base y las ofertas superándola sólo se admitirán sobre la cuota mensual, no sufriendo alteración alguna la cantidad que debe entregarse al contado. 8 o|o de seña, 2 o|o de comisión.

Nota: A todo comprador que abone al contado, 25 o|o de descuento sobre el importe total de las cuotas mensuales. 1p

*JUDICIAL. — CON CEDU*las. — 3 preciosas casitas, Avda. San Martín 1324, 1330 y 1336, jardín al frente, 2 habitaciones, comedor, cocina, w. c., galería, carpintería cedro y pino, luz eléctrica, etc. cada una. La primera 8.86 metros frente, 35.54 E., 41.19 O., 10.34 contrafrente; según medición 8.80, 25.53 E., 41.15 O., 10.34 contrafrente. Base $ 10.283.92, 7.000 cédulas reducidas a 6.180.60. La segunda 8.66 frente, 41.19 E., 46.64 O., según medición 8.62, 41.15 E., 47.67 O. Base $ 10.344.12, 7.500 cédulas reducidas a $ 6.621.96. La tercera: 8.66 frente, 46.64 E., 52.49 O., según medición 8.63 frente, 46.67 E. y 52.19 O. Base $ 11.435.03, 8.000 cédulas reducidas a $ 7.063.42. El comprador deberá devolver lo amortizado en las cédulas y las tomará a estilo de plaza al día del remate.

EL DOMINGO 19 de diciembre, a las 16, sobre las mismas. Juez doctor Padilla, secretaría Bollini, testamentaria de don Celestino Capodilupo. 8 o|o de seña, 2 o|o comisión. Informes, Bartolomé Mitre 475, U. T. 3293, A. v19

JUDICIAL. — EN ROSARIO (F. C. C. A.). Barrio Arroyito. Casa. Ada. Central 267, entre 37 y 39, de 3 hab. y demás comodidades. Terreno de 10 metros de frente al N. por 40 metros de fondo. Base $ 3.000.

EL MARTES 14 de diciembre, a las 15 horas, en nuestra casa. Bmé. Mitre 475. Orden juez Dr. Klappenbach, secretaría Ayarragaray. Juicio Sociedad Argentina de Edificación contra Gregorio Suárez. 8 o|o seña, 2 o|o comisión. v14

*JUDICIAL.—DOS PROPIE*dades. Trelles 931; sala, escritorio, dos dormitorios, pieza servicio, baño, luz eléctrica, aguas corrientes, pisos pino, patio mosaico, etc. Terreno de 11.90 metros frente, 4.74 contrafrente, 17.71 de fondo al SE. y 19.42 al NO. Base $ 7.584.66.

Nueva 961, entre Páez y Neuquen, tres habitaciones, cielorrasos yeso, pisos pino, etc. Terreno 10 metros 395 milímetros de frente por 25.35 de fondo. Base $ 4.766.42.

EL DOMINGO 19 de diciembre, a las 17 y 17.30, respectivamente, en las mismas. Orden del señor juez Dr. Campor, secretaría Padilla; juicio sucesorio Ambrosio Cadel. 8 o|o a cuenta de precio y 2 o|o comisión. v19

*JUDICIAL EN SALTO AR*gentino, F. C. O. Bs. Aires.—Dos casas, Rojas esq. Circunvalación, 3 piezas, etc. Lindera a la anterior, 4 hab., jardín, etc. Terreno 36.07 por 24.39 metros y base $ 1.666.66 cada una.

EL DOMINGO 12 de diciembre a las 16, en las mismas. Orden juez Dr. Colombres, secretaría Bandulle. Juicio Cherarducci contra Jausseguiar. Escrituras: escribano Gómez Pereda. Seña 8 o|o. Comisión 2 o|o. v11

Casares Hnos. y Cía.

MAÑANA

EN SAN NICOLAS

CHACRAS CON CEDULAS Y A PLAZOS

a las 14 horas en el Hotel Central Español, calle Nación 144.

CASARES Hnos. y Cía.

CHACRAS CON CEDULAS y a plazos. A 2 1|2 leguas de San Nicolás, sobre el Arroyo del medio, y a 60 cuadras de las estaciones Rueda y Rojo, F. C. Central Argentino y 3 1|2 de Godoy, parte del campo conocido por de Bertín. Tierras de muy buena clase, aptas para toda clase de cultivos y de rindes excepcionales, en una zona donde nadie vende, y donde los arrendamientos se cotizan a pesos 66 cuadra. Que recomendamos muy especialmente a los que no trabajan lo propio, quienes sin disponer de grandes capitales, (pues con un desembolso mínimo de 7 a 2.000 $ al contado) podrán hacerse propietarios de ricas tierras que recompensarán con creces el trabajo y capital empleados. Son 453 hectáreas divididas en siete lotes de 51 a 123 hectáreas, con bases de $ 260, $ 350, $ 380 y $ 400 m|n. la hectárea, con opción y facilidades para su pago. Detalle y condiciones de la venta.

LOTES 1, 2 Y 3.—SUPERFICIE DE CADA uno 61 hect. 35 áreas, 10 centiáreas, 7.220 cent. cuads. Base $ 350 m|n la hectárea. Reconociendo cada lote $ 9.700 en cédulas del Banco Hipotecario Nacional, teniendo amortizado $ 1.135.60.

LOTES 4 Y 5.—SUPERFICIE DE C|U. 59 hect., 53 áreas, 93 centiáreas, 9.170 cent. cuads. Base $ 360 m|n la hect. El lote 4 reconoce $ 9.400 en cédulas, tiene amortizado $ 1.100.47 m|n y el lote 5 tiene $ 9.600 en cédulas y amortizado $ 1.112.18 m|n.

LOTE 6.—51 HECT., 62 AREAS, 58 centiáreas, con poblaciones, montecito de frutales y otras mejoras. Base $ 400 m|n la hectárea, 1|3 parte al contado, 1|3 parte a un año y 1|3 parte a 2 años con 7 o|o de interés anual, por semestres adelantados y garantía hipotecaria.

LOTE 7.—123 HECT., 63 AREAS, 76 cent. Base pesos 260 m|n. la hectárea y con las mismas facilidades de pago que el lote anterior. Este lote linda por el Sud con el Arroyo del Medio y por el Norte con el camino de San Nicolás al Oratorio Morante. La facilidades de pago son para los que desean los compradores, sino la operación será al contado. Para los lotes que tienen, cédulas se acuerdan facilidades de pago en la siguiente forma: La diferencia entre el precio de compra y el importe de las cédulas, previa deducción de lo amortizado y al precio de Bolsa del día anterior al de la venta; mitad al contado y mitad a uno o dos años de plazo, con garantía hipotecaria y 7 o|o de interés anual, por semestres adelantados. Los lotes 3, 4 y 5 se entregarán inmediatamente después de la escrituración. Los lotes 1, 2, 6 y 7 están arrendados a dinero y cosecha, hasta el 1o. de mayo de 1921. La fracción en venta linda en conjunto con Ramón Vaudillou, suc. Bustos, hoy varios, José Negro, José T. Natta y sucesión Natta, camino de Melincué a San Nicolás en medio. El remate se realizará con orden terminante de liquidar y aunque llueva.

EL DOMINGO 12 de diciembre, a las 14 horas, en la ciudad de San Nicolás, F. C. C. Arg., en el Hotel Central Español, de la Sra. María S. de Moreno, calle Nación 144. Los compradores entregarán, en el acto del remate el 8 o|o de seña a cuenta de precio y el 2 o|o de comisión. Las escrituras deberán extenderse por ante los escribanos White y Casares, de San Nicolás. Planos detallados y otros informes, solíciten en nuestras oficinas, Sarmiento 357, Buenos Aires o en la escribanía de White y Casares, en San Nicolás.—Casares Hnos. y Cía. v11

*JUDICIAL — COCHABAM*ba 1131 al 1127. Con retasa. Esta propiedad que consta de una casa de cinco habitaciones y dependencias, construida en mampostería de ladrillos, con entrada independiente, número 1127, y un gran local de piso de portland, techo de hierro galvanizado, con dos entradas, una para vehículos calle Cochabamba Nros. 1121 y 1135 de esta capital federal. Mide según títulos 15 mts. 155 milímetros de frente al Sur por 53 mts. 321 milímetros de fondo. Tasación pesos 121.366.00 moneda nacional. Base de venta la mitad de la tasación, pesos 60.683.00 moneda nacional.

EL DOMINGO 19 de diciembre, a las 15 horas, sobre la misma propiedad, por orden del juez de primera instancia en lo civil, doctor Arturo Seeber, en los autos caratulados Eufemia Manuela Solari de Raffo (su testamentaría), que tramitan por la secretaría Alberto Steffens Soler. El comprador entregará en el acto del remate el 8 o|o de seña a cuenta de precio y el 2 o|o de nuestra comisión. Otros informes en nuestras oficinas, Sarmiento 357. —Casares Hnos. y Cía. d8

JUDICIAL—Con retasa en S. Martín—Cómoda casa-quinta Villa Rosa, con frente a la calle 9 de Julio, a 4 cuadras del boulevard 3 de Febrero y a 5 cuadras de la avenida San Martín que conduce al Colegio Militar, Cuartel 8.o, partido de San Martín, provincia de Buenos Aires. Mide 116.88 mets. al Noreste lindando calle 9 de Julio en medio, con Adelina Hué de Richard; 196.30 m. al SE. lindando con la sucesión Rigal; 113.98 mets. al Sudeste, lindando con J. y E. Spinetto (hoy gobierno nacional, Colegio Militar), y 197.20 mets. al Noroeste, lindando con J. Salvatto. Superficie 22.700 mets. cuadrados. Consta de casa de familia con 5 habitaciones, cocina, baño, galerías; en cuerpo aparte una habitación de servicio, baño, pileta para lavar y una casa para peones, de 5 habitaciones, cochera y caballerizas, gallineros, alambrados lisos y de tejido, dos molinos con sus respectivos tanques y un sistema completo de riego por cañería, existiendo además un tanque australiano y otro de mampostería. Tiene muchos árboles frutales, plantaciones de viña, eucaliptus, paraísos. Tasación, $ 50.000 m|n. Base de venta la mitad de la tasación, $ 25.000, debiendo el comprador en el acto de la venta, constituir domicilio legal en la capital federal. Se rematará

EL MARTES 21 de diciembre, a las 15 horas, en nuestra casa Sarmiento 357, por disposición del señor juez de primera instancia en lo civil de la capital de la Rep., doctor Fernando Klapenbach, en los autos Rosa Contestable de De Marinis (su sucesión), que tramitan por ante la secretaría Schatz. El comprador entregará en el acto del remate el 8 o|o de seña a cuenta de precio y el 2 o|o de nuestra comisión. Otros informes y prospectos en nuestras oficinas, Sarmiento 357, Bs. Aires—Casares Hnos. y Cía. d7

Andrés R. Galimberti

*JUDICIAL — CASA ZAMU*dio, núm. 3647. A dos cuadras de la parada Tres Cruces, del tranvía Lacroze. Consta de dos habitaciones grandes, una chica, baño, cocina, w. c. y 2 piecitas de alto, galería, mosaicos, agua corriente, etc. Su terreno mide 8m66 de frente por 30m35 de fondo. Base $ 2.500. Orden del señor juez Roberto Bunge, en los autos sucesorios de don Mauro Frione, secretaría del doctor Adolfo Rawson.

EL DOMINGO 19 de diciembre, a las 17. Seña 8 o|o. Comisión 2 o|o al comprador. Más datos a la secretaría actuaria o a mis oficinas, Lavalle 1344, U. T. 660, Libertad.—Andrés R. Galimberti.—Adolfo Rawson, secretario. v19

J. V. Posada

EN SAN JOSE DE FLORES —La espléndida manzana comprendida dentro de las calles Carabobo, Recuero, Pumacahua y avenida Campana, con adoquinado pago; Doble línea del tranvía No. 49 al frente, en combinación con el subterráneo. En 30 lotes. Base, $ 5 v. c. Negocio que se recomienda solo.

EL DOMINGO 19 de diciembre, a las 16 horas, sobre los mismos terrenos. Títulos perfectos, que pueden examinarse en la secretaría del señor González del Solar (tribunales), sucesión de doña Josefa Fernández de Repetto. En breve detalles. Planos, etc.—J. V. Posada, San Martín 121. d10

Serodino y Cía.

*JUDICIAL — EN MATADE*ros. Buena oportunidad, Tandil 6625 (adoq) esq. Jachal Nos. 2685-89. Casa con jardín, 3 hab., comedor, baño, pieza en alto, galería, etc. y dos grandes galpones en material, con entrada independiente, tirantería y entrepisos de hierro, para fábrica, depósito o industria y una caballeriza. Sup. 1.587.99 v. c. Base, $ 12.000.

EL DGO. 12 de diciembre, a las 16, en la misma. Orden del juez doctor Lagos, en el juicio Juan Botto con Angel Banfi y otro por división de condominio. Recomendamos se visite. Más datos, Av. de Mayo 686.—Serodino y Cía. d8

J. Hilde Chiltarrone

JUDICIAL. — PROPIEDAD Ambato 640-46, numeración antigua; hoy 3640-44, compuesta de 15 mts. 60 cts. de frente por 44 mts. 46 cts. de fondo, con un edificio de 2 piezas y cocina de material y un galpón de hierro galvanizado de 11 mts. por 25 mts. Base 2|3 partes, pesos 10.666 con 66. Venta ordenada por el señor juez doctor Bunge, secretaría doctor Rawson, en los autos José Rivoira contra Luis Barell. Remataré sobre la misma.

EL DOMINGO 12 de diciembre, a las 16. Seña 8 o|o. Comisión 2 o|o. Más datos, B. Mitre ... v12dic

Benito M. Camino

*POR DIVISION DE CONDO*minio. Con cédulas. Una casa y un terreno. Amambay 259 entre Flores y Bogotá, a 2 cuadras de Rivadavia y de estación Río Janeiro del subterráneo.

EL DOMINGO 19 de diciembre, a las 16, en la misma. Casa: 10v por 50 v. Ad corpus. Consta de comedor, 4 grandes habitaciones, 2 pequeñas, galería, galpón, etc. Base-tea. $ 16.106. Tiene 11.600 cédulas argentinas. Terreno lindero: 10v por 48 v. Ad corpus. Galpón, baño, cocina, árboles frutales. Adoq. pago. Base $ 20 la vara. Informes y prospectos San Martín 142, U. T. 6236, Avda.—B. M. Camino. v19

V. P. CACURI

*FLORES — MODERNA, VA*rela 278, entre Directorio y Avenida Camacua, tranvía 49, combinación subterráneo muy sólido. Gran comedor, 3 amplios dormitorios, otra pieza, cocina, galería, jardín, cloacas, aguas corrientes, electricidad, celosías en todas las puertas, adoquinado pago, buena carpintería. Construcción en cal, 10x39. Base $ 12.680, con facilidades. Es una casa completa. Visítese, verese.

EL DOMINGO 12 de diciembre, a las 16.30, en la misma. Informes, Rivadavia 827.—V. P. Cacuri. d5

FLORES — UN TERRENO bien situado, para liquidar: Tandil al lado del número 3485, entre Azul y Dolores. Mide 10x46.

Base $ 5.30 la vara. Sobre los bulevares Directorio y J. B. Alberdi, y próximo al gran parque Avellaneda.

EL DGO. 12 de Dicbre. a las 15, en el mismo.—V. P. Cacuri.

PALERMO — BASE, $ 11.000 mitad a plazo. Buena casa para renta: San Salvador 4319, entre Alvarez y Araóz. Una de Canning y próxima a Soler y a Rivera. Produce 140 $ por mes. Tiene local de negocio, 3 piezas grandes y una chica, cloacas, adoquinado pago, etc. Visítese.

EL DOMINGO 12 de diciembre, a las 17 en la misma.—V. P. Cacuri. d5

ALMAGRO CENTRAL

CORRIENTES GAZCON:

BASE $ 14.500

INCLUSO 10.000 $ A PLAZO

DESOCUPADA

OFRECEN 180 $ POR MES!

CORRIENTES, Gazcón. Base pesos 14,500, incluso 10.000 pesos a plazo. Valentín Gómez 4381, entre Pringles y Rawson. Buena casa, 10 por 33. Desocupada. Ofrecen 180 pesos en alquiler. Todas comodidades. Edificio sólido, cinco dormitorios, pieza chica con altillo, despensa, cocina, pileta, buena carpintería, parral y frutales, electricidad, cloacas, aguas corrientes, adoquinado pago. Queda en el centro de Almagro. A 50 metros de Corrientes y de Sarmiento. Tranvías para todas partes. Véase a cualquier hora, remataré.

EL DOMINGO 19 de diciembre a las 15.30 en la misma.—V. P. Cacuri. d10

TRIUNVIRATO — 17.90 por 48.60. Frías 339, entre Triunvirato y Vera. Notable lote con algunas mejoras. Base para liquidar pesos 21 vara, con todo pago. Situación muy importante, dimensiones ideales para garage, industria o casa de renta.

EL DOMINGO 19 de diciembre, a las 15. Allí.—V. P. Cacuri. d10

CANGALLO 3446, SOBRE el Once. Buena casa, central, cómoda y barata! Base pesos 25.000 mitad a plazos. Mide 9.45 por 27.30 metros, 470 varas. Ad corpus. Consta de sala, comedor, cuatro dormitorios, piecita, baño, fondo, gallineros, frutales, etc. Inmediata al subterráneo y con numerosos tranvías al frente, para todos los rumbos de la capital. Por su ubicación y condiciones generales resulta una oferta interesante, remataré

EL DOMINGO 19 de diciembre a las 16. Puede visitarse. Informes, Rivadavia 827.—V. P. Cacuri. d10

LA MEJOR ESQUINA

AVENIDA SAN MARTIN esquina Donato Alvarez. La mejor orientación. Las dimensiones más interesantes, que permiten desarrollar el plan que exige ese punto estratégico que reserva a un porvenir cercano extraordinarios progresos. Venta como judicial. Sucesión Biasotti. Al mejor postor sobre la base de 15 pesos la vara, con adoquinado, cercos, veredas pagos, 642 varas. Rumbos Norte y Este. Cualquier precio que se pague, será siempre barato! Observen y estudien sobre el terreno las intensas y múltiples actividades que ahí se desenvuelven, remataré

EL DOMINGO 19 de diciembre a las 17.30. Allí.—V. P. Cacuri. v12

*SUBTERRANEO! GRAN ca*sa Juan B. Alberdi 245, a 2 cuadras de la estación subterránea José M.a Moreno. Edificio sólido, lujoso, amplio, con jardines. Satisfará a todos. Puede visitarse. Base pesos 32.000. A plazos.

EL DGO. 19 de diciembre. Allí.—V. P. Cacuri. 1p

Barrancas de Belgrano

OLLEROS 2242

MAS DE 500 VARAS CON JARDIN — AMPLIA

BASE $ 28.500

Con cédulas y plazos

DESOCUPADA

EL 19 — V. P. CACURI

Andrés Corvetto

*EN OLIVOS — CASA PRE*ciosa. Moderna, desocupada, lista para habitar. Llave en mano. La mejor ubicación, entre palacios. A 1 1|2 cuadras de la estación Borges. Calle Franco Pellizza 750. Base terminante 12.000 pesos.

EL DOMINGO 12 de diciembre a las 17, en la misma. 11v1|2 por 45. Lindo frente, jardín, 3 dormitorios, comedor, baño, patio y galería mosaico, luz eléctrica, adoquinado pago, motor de agua, árboles frutales, etc. Visítese en todo momento. Informes 331, Reconquista.—Andrés Corvetto. v12

*OLIVOS — TERRENO ES*pléndido. A 2 cuadras al Norte de la Avenida Maipú, del tranvía Lacroze y de la estación Mitre. Calle Tucumán al lado de Uriburu. 14v por 27. Base única $ 3.50 v|c. Lindo barrio.

EL DOMINGO 12 de diciembre, a las 11 en el mismo. Informes Andrés Corvetto. v12

César A. Pettinaroli

TERRENO AV. WARNES 2197, ubicación valiosa con frente mismo a la estación Paternal, F. C. P. adoquinado pago, vereda, cerco, etc. 10 por 33 vs. Sin base y a liquidar.

EL DGO. 12 de diciembre a las 15 en el mismo. v12

CASA GOYA 192, A 2 C. DE Av. Rivadavia, 3 piezas, baño, cocina, w. c., etc., adoquinado pago. Base pesos 7.800.

EL DGO. 19 de diciembre a las 15.30 en la misma. v12

*DOLORES 584, 5 HABITA*ciones, cocina, w. c., cloacas, luz eléctrica, etc. Base, $ 7.800, incluso 3.000 cédulas.

EL DOMINGO 19 de diciembre a las 17 en la misma. v12

DOLORES ESQ. TANDIL 3499, lindera e igual a la anterior. Base pesos 7.800 incluso 3.000 cédulas.

EL DOMINGO 19 de diciembre a las 17, en la misma. Datos, Cangallo 521.—César A. Pettinaroli. v12

Francisco Cosentino

LOS CAMPOS de "EL SOCORRO"

EN JUAREZ

CON FACILIDADES DE PAGO

810 hectáreas especiales, parte del afamado campo "El Socorro", del Sr. Rodolfo Bunge, hoy su sucesión. Con todas las comodidades de población, molinos, tanques y 6 potreros. Base, $ 200 la hectárea.

EL DOMINGO 19 de DICIEMBRE, a las 15, en el Hotel Central, de D. Juan Tamborín, en Juárez. Pidan carteles y planos a mis agencias, o a mi casa central, Alsina 171, Juárez.

FRANCISCO COSENTINO. v19

Francisco Abalo

*78 LOTES EN 100 MENSUA*lidades. En Flores, a 3 cuadras de la avenida Gaona y 5 de la avenida Nazca y del tranvía 84, combinación con el subterráneo, con frente a las calles Dungeness, Virgenes, Monte Egmont, Bolívar, Helguera, Cuenca y Campana. Base, $ 5 por mes por lote, rodeados de un núcleo de edificación. Después detalles. Planos, Bolívar 256.

EL DOMINGO 26 de diciembre, a las 15.30.—F. Abalo. v11

LUJOSA Y CONFORTABLE casa de familia para médico o estanciero, calle Humberto I 3153, a 1 cuadra, de la avenida San Juan, en un selecto barrio de lujosas casas. Sólido edificio con materiales de primera, de sala con balcones de mármol y celosías, frente imitación piedra, zaguán estucado, zócalo mármol, comedor con zócalo, 5 dormitorios, baño completo con sus instalaciones, calefacción y azulejos, pieza de lavar con pileta, cocina con económica, amplias galerías, cielos rasos yeso, techo azotea, carpintería cedro toda ricamente decorada, 2 patios, 1.o de mármol y 2.o mosaicos y zaguanes mosaicos norteamericanos. Entran en la venta las instalaciones de luz eléctrica y los toldos de los dos patios, cloacas, etc. Es casa que reune luz y aire. Base, $ 32.000. Visítese de 15 a 17. Seña 8 o|o. Comisión 2 o|o. Datos, Bolívar 256.

El DOMINGO 12 de diciembre, a las 17. —F. Abalo. v12

*10 LOTES EN LA UBICA*ción más importante del Caballito, con frente a las avenidas Pedro Goyena, Directorio y calles Emilio Mitre, Hortiguera, Puán, Miró y Convención, con adoquinados pagos y varias líneas de tranvías en combinación con el subterráneo. Base $ 16 v|c. Planos, Bolívar 256.

El DOMINGO 12 de diciembre, a las 17.30.—F. Abalo. v12

CHUBUT Y WARNES — Parque Centenario. Ideal lote, con adoquinado pago. Calle Bravard al lado de Chubut. Entre espléndidos edificios, algunos de varios pisos y de renta, tranvías, etc. Mide 10.39x50.40 de fondo. Base $ 9 v. c. Datos, Bolívar 256.

EL DOMINGO 12 de diciembre, a las 15.30.—F. Abalo. v12

AL NORTE. — A UN PASO de las Avenidas Santa Fe y Pueyrredón. Buena casa de familia, con 5.600 cédulas a estilo de plaza. Calle Peña 2912, entre Gallo y Bustamante. En un selecto barrio de lujosos edificios y petit hotel. Sala con amplio balcón, imitación piedra, 3 dormitorios, una pieza en altos, cielorrasos yeso, patios mosaicos, cloacas, adoquinado, etc. Base $ 12.500, incluso las cédulas. Visítese. Escrituras por la escribanía Del Río y Rivarola. Seña 8 o|o. Comisión 2 o|o. Datos, Bolívar 256.

EL DOMINGO 12 de diciembre, a las 16.30.—F. Abalo. v12

EN FLORES — A PLAZOS. Buena casa de familia. Calle Portela 816, entre Lobos y Morlo. Edificio de 3 piezas, baño, cielorrasos de portland, aguas corrientes, patios mosaico, techos azotea, tirantería hierro, preparada para altos. Edificio en cal. Base $ 5.060. Datos Bolívar número 256.

EL DOMINGO 12 de diciembre, a las 17.—F. Abalo. v12

EN 36 MENSUALIDADES— Linda esquina, entre edificios. Calle Sapeleri y Monte Egmont, y lote calle Monte Egmont entre Parral y Rojas. Con adoquinados pagos y a un paso de las Avenidas San Martín y Gaona, con tranvías a su frente. La esquina mide 21.94x15.50. Base $ 9 v. c. El lote calle Monte Egmont 10x40.62. Base $ 7.50 v. c. Planos Bolívar 256.

EL DOMINGO 12 de diciembre, a las 16.—F. Abalo. v16

EN 36 MENSUALIDADES— La espléndida esquina de Rosetti y Estados. En 3 lotes chicos, con adoquinados pagos, entre edificios. A un paso de las Avenidas Triunvirato, Alvarez Thomas y Jorge Newbery. Como ubicación es ideal. Base $ 10 v. c. Datos Bolívar 256.

EL DOMINGO 12 de diciembre a las 15.—F. Abalo. v12

Pastor Mora

Florida 377 — U. T. 1471, Av. y 1001, Mitre

COMO JUDICIAL. — POR ausentarse su dueño, liquidaré sin base y por cualquier oferta, los siguientes lotes de terrenos:

EL DOMINGO 12 de diciembre, sobre los mismos:

A LAS 15, LA ESQUINA de Coquimbo y Lapalque, mide 10x30 vs.

A LAS 15.15, AV. DIRECTORIO 3919 y Laguna, con construcciones y paredes en cal de 45 ctms., su adoquinado pago y a 100 mts. del Parque Olivera, mide 10x37 vs.

A LAS 15.30, AV. DIRECTORIO y Mariano Acosta (adoquinada), lindando con edificio y mide 10x38 vs.

A LAS 16.30, VIRGENES entre Av. Boyacá y Gavilán, lote por medio con la casa No. 2136, a 2 cuadras de Gaona y del 84, comb. al subt., mide 10x47 vs.

A LAS 17.30, DOS LOTES unidos, de 10 por 30 vs. c|u. desmontados, con adoquinado pago, calle Las Casas y Muñiz, a 1 cuadra de Av. La Plata, comb. con el 37 al subt. Se venderá con opción.

NOTA: Previénese que en los terrenos no hay cartelones.—Pastor Mora. v12

A. Cánfora

FLORES. CULPINA 747 — 10x36, jardín, 4 dormitorios, baño, cocina, galería, celosías, cielorrasos yeso cloacas, pileta, luz eléctrica, frutales. Base, pesos 5.500, a plazo.

El DOMINGO 12, a las 15. Allí. v11

FLORES — CULPINA 751 — 10x36, jardín, 3 dormitorios, comedor, baño, cocina, galería, celosías, cielorrasos yeso, pileta, luz eléctrica. Base, $ 8,000, con facilidades.

EL DOMINGO 12, a las 15.30. Allí. v11

PILLADO 756, AL LADO DE las primeras, 10x30. Jardín, 2 dormitorios, comedor, baño, cocina, 2 piecitas, pileta luz eléctrica, galería, cloacas, verja de hierro, etc. Base, $ 6.500, con facilidades.

EL DOMINGO 12, a las 16. Allí. v11

TERRENO, PILLADO al lado del número 756, 10x30. Sin base.

EL DOMINGO 12, a las 16.30. Allí. v11

SAN RAMON 645, 10x42, 3 habitaciones, comedor, cielorrasos yeso, galería, adoq. municipal por cuenta del comprador. Base, $ 6.000, incluso una hipoteca de $ 4.000 a 2 años, 8 o|o que puede hacerse cargo el comprador.

EL DOMINGO 12, a las 17. Allí. v11

*JUNTA 2632, ENTRE VA*rela y Culpina, buena casita de 2 piezas y dependencias. Base, $ 3.800, con facilidades.

El DOMINGO 12, a las 17.30. Títulos perfectos. Comisión 2 o|o; a cuenta precio 8 o|o. Más datos en mis oficinas, Boedo 737, U. T. 1988, Mitre. v11

Marciales y González

*DESOCUPADA. SOBRE PLA*za Villa Urquiza. Lista para habitar. Casa calle Guayra 4979 y Pacheco. Jardín, 2 dormitorios, cocina, w. c., galerías, etc. Es un chiche. Base, $ 2.855, a plazos. Llaves Pacheco 3273.

EL DOMINGO 12 de diciembre a las 16.30. Allí. 1p

*TERRENO Avda. TRIUNVI*rato, a 1 cuadra. Base, $ 3 v|c, calle Baunes entre Juramento y Echeverría. Sobre la plaza Villa Urquiza y los tranvías Lacroze y 96. Entre edificios. Mide 9x54.84 varas.

EL DOMINGO 12 de diciembre, a las 17, allí. Informes, Lavalle 1161; U. T. 7666, Libertad.—Marciales y González. 1p

Sarobe y Bó

*EN ADROGUE—A TRES cua*dras al Este de la estación La Quinta La Angelita, de 10.000 varas cuadradas, boulevard Espora número 770, calle recientemente macadamizada, cómoda y pronta para ser habitada.

EL DOMINGO 12 de diciembre a las 17.30. Base, pesos 1.50 vara cuadrada. A plazos. Más datos, Mitre 83, Avellaneda, U. T. 192, Barracas. v12

Arturo G. Villamayor

EN ITUZAINGO, (F. C. O.) —Buena casita, tres piezas grandes, galería mosaico, bomba y dependencias, terreno alto, 8m66 por 43m30. Edificio sólido, buen barrio a seis cuadras al NE. de la estación, aparente para empleados. Base $ 3.500 m|n. al contado.

EL DOMINGO 12 de diciembre, a las 17, sobre la misma. Seña 8 o|o. Comisión 2 o|o. Datos martillero, Merlo, F. C. O. v12

Ricardo Castiglioni

*EN EL TIGRE — POR DI*visión de condominio de la suc. Spagnoletti. Casa calle Colón esq. R. Fernández. Entre casas quintas y chalets. A 3 cuadras estación eléctrico. 593 varas. Comedor, 3 dormit., coc. Arboleda, etc. Base pesos 7632.70.

EL DGO. 12 a las 14.30, en la misma. —R. Castiglioni. v12

*CASA Y 4 DEPARTAMEN*tos. Bustamante 855-57. Renta $ 4140. Sobre el mercado de Abasto. Mide 10x30. Ad corpus. Construcción sólida, frente imit. piedra, balcones cielos rasos yeso, buena carpintería, celosías, cloacas y adoquinado pago. Visítese, ver encarg. dep. No. 4. Base $ 28.000.

EL DGO. 12 a las 17, en la misma. Prospectos e informes Reconquista 331, U. T. 3409 Av.—R. Castiglioni. v12

A. E. y R. Guedes

CASA HABITACION, calle Muñiz 1423, entre Pavón y Tarija, 10x34.70, 3 piezas, cocina y servicio, edif. en cal, cielorrasos y carpintería de primera. Base $ 6.000, $ 3.800 a plazos y el resto al contado. Seña 8 o|o, comisión 3 o|o a cargo del comprador.

EL DOMINGO 12 de diciembre a las 16. Más datos en nuestros escritorios, Florida 248, o Asamblea 239-35. v11

Juan A. Rúa y Cía.

"BIOGRAFO BOMPLAND"

Amplio salón teatro. Moderno. 10 por 44v83. Entran en la venta: 390 butacas de ordenanza; motor de 5 caballos, máquina Pathé, 2 proyectores, un piano de cola, alemán, 13 ventiladores, artefactos eléctricos, escenario, cortinados, muebles y demás útiles funcionando.

BASE $ 25.000

incluidas 14.500 CEDULAS

MAÑANA

a las 17, en el mismo.

JUAN A. RUA y Cía.

BIOGRAFO EN PALERMO, con instalaciones, funcionando. Bompland 1495, entre Cabrera y Guayanas, a 1 cuadra de Avda. Córdoba, barrio de familias. Base $ 25.000, (14.500 cédulas). Espléndido salón moderno, con tirantería hierro, que lo mismo puede continuarse tal como está o destinarlo a industria o almacén. 10x44v83. Vestíbulo, frente piedra, grandes portadas y persianas metálicas, cielorrasos norteamericanos, luz eléctrica, etc. Entran en la venta 390 butacas, una máquina Pathé, 2 proyectores y demás instalaciones. Cloacas internas y adoquinado pago. Renta $ 300 con contrato a marzo 31 de 1921. Visítese.

MAÑANA DGO. 12 a las 17, en el mismo. —Juan A. Rúa y Cía. Ord. 9840. d5

En Flores: a 2 años de plazo La base de $ 5.600, Lafuente 866 y Av. Merlo (adoquinada), 10x38 vs. Verja de mampostería, jardín, 3 habitaciones, galería, piecas, cocina, baño, w. c., fondo, etc. Visítese. MAÑANA DGO. 12, a las 15.30, en la misma.—Juan A. Rúa y Cía. Ord. 9836. d5

EN LANUS: CASA-QUINTA —766 v. c. Base $ 4.000. Las Piedras 543, y Córdoba. A 5 cuadras al Este de la estación y tranvías a plaza de Mayo. 4 habitaciones, galería, cocina, baño, w. c., galpón y gran fondo. Puertas cedro, mosaicos, luz eléctrica, etc.

MAÑANA DGO. 12, a las 16, en la misma.—Juan A. Rúa y Cía. Ord. 9838. d5

EN FLORES: Bacacay 3052 —Linda casa a 1 cuadra de Av. Nazca y 3 de Rivadavia. Base, $ 5.600, a plazos. Verja mampostería, jardín, 3 habitaciones, galería, cocina y w. c., cielos rasos, patio mosaico con graderías de mármol, luz eléctrica y cercos de pared, 10x28.20 vs., adoquinado pago. Visítese.

MAÑANA DGO. 12, a las 17, en la misma. Juan A. Rúa y Cía.—Ord. d5

EN FLORES: POR $ 4.000, a plazos. Pillado 759 y Av. Merlo (adoquinada), a 2 cuadras del tranvía 85, 4 del 46 y 48 y 6 de Rivadavia, 10x38 vs. Verja mampostería, jardín, 3 habitaciones, galería, cocina y baño, w. c., yesos, mosaicos, cercos pared. Visítese.

MAÑANA DGO. 12, a las 15, en la misma. —Juan A. Rúa y Cía.—Ord. 9804. d5

CHALET con 6.200 cédulas y base total de $ 13.500, 1|2 al contado y 1|2 a 1 año, 7 o|o. En Villa Ballester, a 5 cuadras al Sur de la estación F. C. C. A. Bolívar 52, sobre 5.000 v|c., gran parque, edificio de 7 habitaciones, molino, etc. Puede entregarse llave en mano. Después detalles. Entretanto visítese.

EL DGO. 12, a las 15. — Juan A. Rúa y Cía. Ord. 9876. v11

CASAS

Llave en mano: YERBAL 8. —Preciosa casita, al lado de Río Janeiro, Rivadavia y subterráneo. Base $ 8,000 (7.000 en mensualidades). Sala con elegante frente piedra, balcones y celosías, zaguán estucado, cancel con biselados, 2 habitaciones, baño y cocina, carpintería cedro, cielorrasos yeso, empapelados, luz eléctrica. Cloacas y adoquinado pago. Ofrecen 150 $ de alquiler. Visítese, hay cuidador.

MAÑANA DGO. 12, a las 17.30, en la misma.—Juan A. Rúa y Cía., Ord. 9778. d5

CORRIENTES y CANNING. —Base, $ 4.500. Cloacas y adoquinado pago. Atacama 385, al lado de Araóz (a 28 metros de corrientes). 2 habitaciones, 1 pieza, cocina y w. c., galería, yesos, mosaicos, luz eléctrica, etc.

MAÑANA DGO. 12, a las 16, en la misma. —Juan A. Rúa y Cía.—Ord. 9862. d5

En Lanús; Negocio y familia. —Base $ 5.000. Moderna esquina, Tucumán 502|10 y Basavilbaso 4172. A 3 cuadras José C. Paz y 5 la estación y tranvías a plaza de Mayo. Edificio con tirantería hierro. Gran salón y 3 salas, con vidrieras, persianas metálicas, balcones, celosías, hierro y frente piedra; zaguán, cocina, baño, w. c., pieza en altos. Entrada de coches, gallinero, patio mosaico, luz eléctrica, etc. 11v15x39v70. Visítese.

MAÑANA DGO. 12, a las 15.30, en la misma.—Juan A. Rúa y Cía. Ord. 9839. d5

EN DEVOTO: Chivilcoy 4676 y Avda. Américo.—Moderna y amplia casa de familia. A 2 cuadras de las tranvías 85 y 86, Lacroze, y a 4 de la plaza y estación F. C. P. Base $ 6.000. 10x44v85 Verja de mampostería, jardín, sala, frente piedra, 2 habitaciones, comedor que cuadra, pieza, baño, cocina, w. c., pieza y gran fondo, galería de material, celosías cedro, yeso, luz eléctrica, etc. Renta, 120 $. Visítese.

MAÑANA DGO. 12, a las 15, en la misma.—Juan A. Rúa y Cía. Ord. 9803. d5

TERRENOS

EN FLORESTA: 4 terrenos baratos. Base, 50 centavos v|c., 20 o|o al contado, saldo en 36 mensualidades sin interés. A 1 cuadra de las Avdas. Merlo y Larrazábal, 2 lotes Lobos, entre Fola y Funrouge, 10x40 vs. y 10x50 vs. y 2 lotes, Fonrouge, esq. Monte, 14v64x31 y 10x31 vs. Están unidos, en paraje de porvenir. Posesión y escrituras en seguida.

MAÑANA DGO. 12, a las 16 en los mismos. Planos a Juan A. Rúa y Cía., Av. de Mayo 568|72.—Ord. 9865. d5

EN Urquiza. Base $ 1.50 v|c. Lindo terreno, Colodrero esq. Republiquetas Barrio de gran porvenir. Para edificio de renta o casa de familia. 22v27 a Colodrero, 1v93 en la ochava y 10v88 a Republiquetas.

MAÑANA DGO. 12 de dcbre., a las 16, en el mismo.—Juan A. Rúa y Cía. Ord. 9719. d5

*EN LA AVENIDA CABIL*do. 10 terrenos centrales y bien situados; por división de condominio, a saber: 10, 2 lotes frente Av. Cabildo y también a la Av. San Isidro, entre Arias y Dehesa, con adoquinado, 10x40 vs. c|u. Base, $ 8 v|c, A las 15, 20. La esquina Obligado y Correa en 6 lotes, 10x20 y 10x32 c|u. Bases, $ 4 v|c. A las 15 y 15., y 2 lotes Obligado esquina Manzanares, frente a la plaza Balcarce, con adoquinado pago, 10x24.41 vs. c|u. Base, $ 6 v|c. A las 15 y 30. Todos están unidos entre sí y dentro de moderna edificación; zona de porvenir que nos eximo de comentarios. Tranvías Lacroze al frente.

MAÑANA DGO. 12, en los mismos.—Juan A. Rúa y Cía. Planos a n|casa, Av. de Mayo 568|72 o sucursal Belgrano, Av. Cabildo 1790, Ord. 9824. d7

Calvaroso y López

CABALLITO—ARENGREEN 432 entre Hidalgo y Mirinay, 10x27 vs., 3 dormitorios, cocina y w. c., adoquinado pagado, construcción preparada para altos, galería, puertas y celosías de cedro, patio mosaico. Base, 7.500 $.

EL DOMINGO 12 de diciembre a las 17. —Calvaroso y López, Rivadavia 633. v11

*AMPLIA CASA, INDEPEN*dencia por Mármol 771. Sala, 4 dormitorios, comedor, baño, cocina y w. c., frente imitación piedra, cielorraso de yeso, carp. de cedro, cloacas. Base, $ 20.000, incluso 8.500 cédulas arg. Mide 10x48 vs. Ad corpus.

EL DOMINGO 12 de diciembre a las 16.30.—Calvaroso y López, Rivadavia 633. v11

GUARDIA VIEJA 3476 AL 3500 esquina Bustamante, buena esquina y casa, 10x30 vs. Salón de negocio con sótano, 3 salas, comedor, pieza de servicio, 2 w. c., construcción moderna, preparada para altos, cloacas funcionando, adoquinado pagado. Base $ 26.000.

EL DOMINGO 12 de diciembre a las 16. —Calvaroso y López, Rivadavia 633. v11

AV. PROVINCIAS UNIDAS (hoy Juan B. Alberdi) 4878 entre Olivera y Medina. Casa de 2 piezas, cocina, w. c., galería, luz eléctrica, adoq. pago. Mide 10x40 vs. Base, $ 5.000.

EL DOMINGO 12 de diciembre a las 17.30.—Calvaroso y López, Rivadavia 633. v11

*FLORES — LOBOS 2466, en*tre Rivera Indarte y Pedernera. Verja, 3 dorm., comedor, 2 piezas en altos, despensa, baño, cocina, cloacas, preparada para altos. Base, 11.500 $ incluso 7.500 cédulas.

EL DOMINGO 12 de diciembre a las 17.30.—Calvaroso y López, Rivadavia 633. v11

*NAVARRO 2379 ENTRE ZA*mudio y Caracas. Casa de sala al frente, 2 dormitorios, cocina, w. c., frente imitación piedra, galería, patio mosaico, carpintería de cedro, etc. Tranvía Lacroze a San Martín, parada Villa Talar, a 2 cuadras. Base 4.300 pesos incluso 2.000 cédulas.

EL DOMINGO 19 de diciembre a las 18. —Calvaroso y López, Rivadavia 633. v11

G. de Abella Victorica y Cía.

JUDICIAL. — EL MARTES 14 del corriente a las 15 horas, en mi escritorio Rivadavia 1110. Un lote de terreno No. 8 de 10 varas de frente por 75.58 varas de fondo, o sea una superficie de 755.80 varas cuadradas, encontrándose edificada sobre dicho lote parte de una casita de 2 piezas y comodidades, situado en la calle Manuela Pedraza entre Forest y Washington, a una cuadra de la avenida del Tejar (adoquinada). Una fracción de tierra apta para agricultura o granja en el pueblo de Emilio Castelar, territorio nacional de Río Negro, cuyas dimensiones son 500 metros de frente al Norte por 240 metros de fondo o sea una superficie de 12.000 metros cuadrados. Sin base. Comisión 2 o|o. Seña 8 o|o. Por orden del síndico liquidador del concurso formado a los Sres. Schenone y Cía., que tramita ante el juzgado del Dr. Juan B. Estrada, secretaría Dr. Sabatier. Buenos Aires, diciembre 4 de 1920. v14

Lorenzo Di Matteo

Escritorio Garay 3033 (casa propia)

BASE $ 2.500 CONTADO Y 4.000 a plazo. Chalecito para novios, jardín, vest., comedor, 3 dorm., baño, cocina, galería, 10x30, Moreto 324, P. Unidas 4600, a 3 c. Rivadavia. Visítese.

EL DGO 12 dcbre., a las 15, allí. v12

*TERRENO LINDERO, FON*do casa en venta, 14x38 v. Base $ 1.50 v., 1|2 plazo. Medina 315.

EL DGO. 12 dcbre. a las 15.30, allí. v12

José Balocchio y Cía.

Reconquista 144—U. T. 4462, Av.

JUDICIAL, CON RETASA— Propiedad calle Dorrego 2626, A media cuadra de la Av. Santa Fe. Edificio de dos piezas, cocina, etc. y adoquinado pago. Terreno de 10 mts. de frente por 9.07 mts. en su contrafrente, 28.30 mts. en el costado E. por 36.50 mts. en el costado SO. Tasación $ 14.733.30. Base retasada 7.361.60 $ Por orden del señor juez Matías M. Zapiola secretaría del doctor J. C. Miguens, en los autos sucesorios de don Santiago Lizza.

EL DOMINGO 12 de diciembre, a las 17 horas, sobre la misma. Seña 8 o|o. Comisión 2 o|o. 1p

CANALEJAS 3152, ENTRE Cuenca y Helguera, a 2 cuadras de las avenidas Gaona y Nazca, con tranvía 84, y 7 de Rivadavia; edificio de verja al frente, comedor, 3 dormitorios, cocina, galería, 2 cuartos de madera, patios de mosaicos, c. de yeso, terreno 10x57 v. y 38 en el contrafrente. Base $ 4500, todo a plazos.

EL DGO. 12 de diciembre, a las 15.30. Allí. 1p

*SAN MATIAS 4976-82 esqui*na Wagner 1194. Gran esquina ocupada por almacén, salón de negocio y 2 piezas y cocina. Base $ 2.600, todo a plazos.

EL DOMINGO 12 de diciembre a las 16. Allí. 1p

Angel Vélaz y Cía.

PARA COLONOS.

CAMPO EN LOTES

con superficies que varían de 87 a 139 hectáreas.

EN LA PROVINCIA de Santa Fe, departamento de San Justo, a una Fe, depart. San Justo, a una legua más o menos de las estaciones Ramayón y San Justo F. C. S. F., cruzando por la línea del F. C. S. F., y con una probable estación en el campo. 1.234 hs., 87 as., 98 cs. que forman el establecimiento "La Sarita" divididas en 11 lotes con superficies que varían de 87 a 139 hectáreas. Campo de riquísima tierra negra, sin desperdicio, agua dulce. Tiene muy buenos alambrados exteriores y la mayor parte de los lotes están también perfectamente alambrados por sus cuatro costados. Hay 5 lotes completamente alfalfados, 2 lotes con alfalfa y lino en corte y 3 lotes con lino, también en corte. El lote 1 tiene: 1 puesto y molino con tanque y bebederos; El lote 5 tiene: 1 molino con tanque y bebederos; El lote 6 tiene: 1 quinta y monte; El lote 10 tiene: 1 molino con tanque y bebederos, 2 poblaciones de 2 piezas cada una, quinta y monte. Linda por el N. con A. Basulaco, C. Favarín y C. Galli; al S. con A. Sotur, Galli y Munier; al E. con E. Teta y F. Burguesse y al O. con Luis Bruno y C. Olliocc. Base $ 150 m|n. la hectárea.

EL DOMINGO 19 de diciembre, a las 14 horas, en el salón biógrafo "La Unión" de los señores Mariani Hnos., en el pueblo de San Justo, estación San Justo, (F. C. S. Fe), provincia de Santa Fe. Las escrituras se otorgarán en San Justo por ante el escribano don Manuel Irigoyen (hijo). Títulos perfectos. A cuenta de precio 8 o|o. Comisión 2 o|o. Planos y mayores informes en nuestra casa, San Martín 329, (Bs. As.) y en nuestra sucursal en San Justo, (F. C. S. Fe).—Angel Vélaz y Cía. d4

*EN VICENTE LOPEZ. — NO*table terreno con edificio, sobre la avenida Maipú (Santa Fe) esquina San Martín, ambas adoquinadas y con el tranvía Lacroze hasta Olivos, próximamente hasta el Tigre. Paraje alto, muy buena ubicación a igual distancia de Vicente López, Olivos y Florida. Superficie 4402.80 varas cuadradas, midiendo 70.28 varas sobre Maipú, 59.60 sobre San Martín, 66.76 en un costado y 70 en el otro. Base $ 5 m|n. la vara cuadrada, incluso el edificio que consta de 4 habitaciones, cerco de alambre tejido y varias divisiones interiores. El comprador tomará a su cargo el pago del adoquinado desde el 1o. de enero 1921, o sean $ 2.766.75 m|n. que se abona en cuotas trimestrales de $ 23.25.

EL MIERCOLES 15 de diciembre, a las 15, en nuestra casa, San Martín 329. A cuenta de precio 8 o|o. Comisión 2 o|o. —Angel Vélaz y Cía. d8

EN LOMAS DE ZAMORA. — Una manzana de terreno con buenos edificios, calles Gral. Las Heras, Rioja, Monteagudo y Tucumán. 14.683 varas cuadradas en un lote. Frente a la quinta de don Carlos González, paraje alto y con edificación, tranvías a mano, pues los eléctricos de Lomas a Banfield y Villa Albertina, tanto de ida como de regreso dejan a 3 cuadras del terreno, bajando en la esquina Castelli y Tucumán, lo que hace factible la subdivisión en lotes, por su facilidad de comunicación. El terreno tiene en su frente a Tucumán y en parte a Las Heras, verja de pared y hierro, el resto de Las Heras y Rioja pared de cerco y alambre en lo demás. Hay un edificio de varias piezas, otro con 8, gran galpón de material, un local, horno y cuadra para panadería, todo lo cual puede seguir utilizándose o aprovechar la mayor parte de su material. Variedad de plantas. Base $ 18.000 m|n, pudiendo abonarse el precio que resulte, 50 o|o al contado y el saldo a uno, dos o tres años de plazo, a elección del comprador, con 8 por ciento de interés, pagadero por semestres adelantados. Haciendo uso de esta facilidad, el comprador escriturará por ante el escribano que designe el vendedor.

EL MIERCOLES 15 de diciembre, a las 15, en nuestra casa, San Martín 329, donde pueden solicitarse prospectos y mayores informes. A cuenta de precio 8 o|o. Comisión 2 o|o. — Angel Vélaz y Cía. d8

EN VICENTE LOPEZ. Sobre la calle San Martín (adoquinada). Dos lotes de terreno de 10 por 50 vs. c|u., en la manzana donde se encuentra la fracción que venderemos el mismo día. Base $ 5 la vara cuadrada al contado, adoquinado pago hasta el 31 de diciembre de 1920.

EL MIERCOLES 15 de diciembre, a las 15, en nuestra casa San Martín 329.—Angel Vélaz y Cía. d10

F. Astoul Bonorino y Cía.

*MATADEROS — EN SU SI*tuación más valiosa. Provincias Unidas y Murguiondo. Ahí mismo, 9 únicos lotes a liquidar terminantemente.

EL DOMINGO 12 de diciembre a las 18 en los mismos, con base de $ 2 v|c., donde hemos vendido hasta $ 22! Seña 8 o|o. Comisión 2 o|o. Planos detallados Lavalle 477. —F. Astoul Bonorino y Cía. v12

SALABERRY Y BERCETCHE

EN GENERAL RODRIGUEZ F. C. O. 150 hectáreas de campo flor, a 12 cuadras de la estación, conocido por de Trillo en 7 lotes de 8 a 38 hectáreas, con frente al camino de Pilar a Rodríguez. Base de 450 a 750 pesos la hectárea, a plazos.

EL MIERCOLES 15 de diciembre, a las 15, en nuestra casa central, Defensa 188, Buenos Aires. Las fracciones en venta se prestan admirablemente para dedicarlas a pequeñas granjas o tambos, pues dada la calidad insuperable de sus tierras, sin desperdicio; pastos refinados, agua dulce a poca profundidad y su ubicación excepcional, ello permite que sus productos puedan colocarse a muy buenos precios, con la ventaja de los fletes reducidos, debido a la proximidad a la capital. El campo se encuentra alambrado en su perímetro, todos los lotes dan frente al camino de Rodríguez a Pilar, exceptuando el número 8, con frente a calle vecinal. Se entregarán perfectamente amojonados y libres de ocupantes en la fecha de su escrituración. Condiciones de pago 50 o|o al contado, dentro de los treinta días de suscripta la boleta de compra-venta, 25 o|o a los seis meses y el saldo a 1 año de plazo, con interés de 7 1|2 por ciento anual, pagaderos por semestres anticipados y garantía hipotecaria. Escrituras ante la escribanía de los señores Lescurat y Lima, calle Bartolomé Mitre 766, Buenos Aires. Para visitar el campo dirigirse al señor Pedro Salaberry, en Rodríguez. Seña 8 o|o. Comisión 2 o|o a cargo del comprador. Informes y planos a nuestras casas.—Salaberry y Bercetche, Defensa 188. v15

PROXIMOS REMATES Y FERIAS DE GANADO

[illegible] Hipotecario Nacional

[illegible] DE MAYO 245

[illegible] GENERALES DE LOS REMATES

[illegible]

REMATES A EFECTUARSE

CAPITAL

EL JUEVES 16 de DICBRE. En su local, a 16 horas. Casa Rivadavia [illegible] esquina Byron. Mide: [illegible] frente al N. [illegible] en su ochava al NE. [illegible] al E. 12m95 al S. y [illegible] al O. Consta de salón de negocio, 1 habitación y en altos 1 pieza de servicio. Dependencias. Div. No. Ho. 11861, 8 ojo. Base $ 8.500. Hipoteca $ 2.700. Deuda $ 7.081. d2

EL JUEVES 16 de DICBRE. En su local, a horas 15. Casa Byron No. 15 entre Rivadavia y R. L. Falcón. Mide: 8m22 al E. por 12m95 al fondo. Consta de 3 habitaciones, 1 pieza de servicio en altos y dependencias. Div. No. Ho. 11861, 8 ojo. Base $ 8.400. Hipoteca $ 7.500. Deuda $ 8.631. d2

EL JUEVES 16 de DICBRE. En su local, a horas 15. Casa Byron 17, entre Rivadavia y Ramón L. Falcón. Mide: 8m22 de frente al E. por 12m95 de fondo. Consta de 4 habitaciones, 1 pieza de servicio en altos y dependencias. Div. No. Ho. 11861, 8 ojo. Base $ 8.700. Hipoteca $ 7.600. Deuda $ 8.886. d2

EL MARTES 21 de diciembre en su local a horas 15. Casa San Pedro 3871 entre Martínez Castro y Mariano Acosta. Mide: 8 m 66 de frente al N.O. por 34m82 al N. E.; 35m39 al S.O. y 8m70 al S.E. o lo poco más o menos que resulte entre muros. Con una habitación y dependencias. No. Ho. 21.903, 1a. serie. Base $ 2.200. Hipoteca $ 1.600. Deuda $ 1.371.—Inic. diciembre 7. d7

SUCURSAL LA PLATA

A REQUERIMIENTO JUDICIAL.—Casa en el pueblo de San Martín. En la misma propiedad. EL 13 de diciembre, a horas 10, ubicada en la calle San Martín núm. 208, esq. Juárez. Edificada en terreno de 17.32 mts. de frente a la calle San Martín, por 38.97 mts. de fondo y frente a la calle Juárez, conteniendo 11 habitaciones, garage y demás dependencias. N.o H.o 3953|27275, serie 4a. Base $ 22.700 $. Hipoteca $ 19.000. Deuda actual pesos 18.365.501.—LA PRENSA, 6 de diciembre de 1920.

CASA EN EL ENSANCHE del ejido de Villa Olga, partido de Bahía Blanca, en su sucursal Bahía Blanca: EL 21 de diciembre, a horas 14, edificada en el solar C. de la manzana 31, midiendo el terreno 2.500 m. c., conteniendo un gran salón, 3 habitaciones y demás dependencias. Límites: al N.O. y S.O., con calles; al N.E., solar A. y al S.E., solar D, ambos de su manzana. No. Ho. 573|2817. Serie 6 ojo Base, pesos 1.000. Hipoteca, $ 1.000. Deuda actual, $ 866:916. — LA PRENSA, 7 de diciembre de 1920. d7

SUCURSAL BAHIA BLANCA

A REQUERIMIENTO JUDICIAL.—Casa en la ciudad de Bahía Blanca, en su sucursal Bahía Blanca. EL 20 DE DICIEMBRE, a horas 14, ubicada en el lote 1, de la manzana C de la quinta 261, formando esquina al N., calle Saavedra y próxima al arroyo Napostá, edificada en terreno de 15.15 mts. de frente por 37.29 mts. de fondo; lindando: al NE. calle Saavedra en medio con la manzana A., al SE. con parte del lote 2, de la quinta 261; al SO., con resto del lote 1 de la misma quinta, y al NO., calle en medio con la quinta 278. No. Ho. 52|5458, serie 6 ojo. Base $ 5.900. Hipoteca $ 5.000. Deuda actual $ 4.328:241 —LA PRENSA, 6 de diciembre de 1920. d6

SUCURSAL CORDOBA

A REQUERIMIENTO JUDICIAL.—Lotes de campo en los departamentos Totoral y Colón, Pedanía Sinsacate, en su local calle 25 de Mayo No. 245 (Capital Federal). EL 14 de diciembre, a horas 15: los que son parte de la estancia de Jesús María, a saber: No. Ho. 1247|34460. Sup. 17 hs., 3.362 m|c., lindando: al N. y E., con Llerena; al S., camino público y río de Jesús María y al O., camino público en medio con Monsegur. Base $ 28.900. Hipoteca $ 18.800. Deuda actual $ 13.938:489. No. Ho. 1248|34461. Sup. 17 hs., 2362 m|c., lindando: al N. con González; al S. con Llerena; al O. con Monsegur y camino de por medio y al E. con Llerena y vía del F. C. C. C. de por medio. Base $ 8.200. Hipoteca $ 5.100. Deuda actual $ 3.761:180. No. Ho. 1253|34466. Sup. 26 hs., 8.957 m|c., lindando: al N., río de Jesús María; al S., con Monsegur, camino de por medio; al O., con Llerena y al E., con río Jesús María y otro. Base, $ 7.100. Hipoteca $ 4.400. Deuda actual, $ 3.241:839. No. Ho. 1254|34467. Sup. 60 hs., 3.162 m|c., lindando: al N., con el río de Jesús María, al S., con Monsegur, camino de por medio; al O. y E. con Llerena y otro. Base, pesos 15.700. Hipoteca $ 10.100. Deuda actual $ 7.448:811. No. Ho. 1255|34468. Sup. 27 hs., 9.236 m|c., lindando al N. con González y río de Jesús María; al S., con Monsegur; camino de por medio; al O. y E. con Llerena. Base, $ 8.600. Hipoteca $ 5.400. Deuda actual, $ 3.982:426. No. Ho. 1256|34469. Sup. 71 hs., 8.875 m|c., lindando: al N., con González; al S., con Monsegur, camino de por medio y al O. y E. con Llerena. Base $ 18.400. Hipoteca $ 11.900. Deuda actual, $ 8.776:086. No. Ho. 1257|34470. Sup. 71 hs., 8.575 m|c., lindando al N., con González; al S., con Monsegur, camino de por medio, y al O., con Llerena y al E., con Peña. Base, pesos 14.000. Hipoteca $ 9.000. Deuda actual $ 6.637:276. Estos lotes se venden con el derecho de agua que les corresponda.—No. Ho. 1247-34466 y otros, serie J.—LA PRENSA Noviembre 30|920. n30

SUCURSAL SANTA FE

CAMPO EN EL DEPARTAmento Vera, a la altura de los kilómetros 309 al 313 del FC. de Santa Fe, en su sucursal Santa Fe. EL 14 de diciembre, a horas 14; compuesto de una superficie de 3.417 hs. 4.847 m. c., lindando: al N., Virasoro; al S. Anello, Arronga y Lozano; al E., Arronga y Lozano y al O., Cía. de Tierras de Santa Fe. Excluyéndose del área mencionada el terreno ocupado por las líneas férreas que cruzan el campo y de la estación Garabato que se encuentra en el límite S. del mismo. N.o H.o 222|18663. Serie 6 ojo. Base pesos 51.500. Hipoteca pesos 51.500. Deuda actual pesos 45.895:292. LA PRENSA 30 de noviembre de 1920. n30

SUCURSAL SALTA

CAMPOS DENOMINADOS "San Luis", y "Sausalito de Quisto", contiguos entre sí, ubicados en el partido de Chicoana, departamento de Campo Santo, en su sucursal Salta. EL 13 DE DICIEMBRE, a horas 14. Campo San Luis, con superficie de 1.339 hect. 1.361 m. c.; lindando: al NO. y O. con el campo Sausalito de Quisto y Santa Rosa de B. Tamayo; al S. con la serranía "Cresta del Gallo" o "Crestón", que separa la estancia "El Bey", de los herederos de C. de Araos y M. Araos; al E. y NE., arroyo de Quisto, que separa la finca "San Juan de Dios", de Zenarruza, Campo Sausalito de Quisto, con superficie de 1.339 hects. 5.263 m. c., lindando: al NE., arroyo de Quisto, en medio con la finca "San Juan de Dios" de Zenarruza; al E. y S. con la finca "San Luis"; al SO. y O., con la finca "Santa Rosa", de Tamayo, y al NO., con la finca "Quisto", de la sociedad Ella, Suárez y Cía. No. Ho. 189|23375, serie 2a. Base $ 38.600. Hipoteca $ 14.200. Deuda actual $ 28.472:763.—LA PRENSA, 29 de noviembre de 1920. n29

FINCA DENOMINADA ARcadia, en el departamento San Carlos, partido del Carmen, en su sucursal Salta, el 16 de diciembre, a horas 15, con superficie de 354 hs. 3.628 m.c., más o menos, con 145 hs. de alfalfa, 15 hs. diversos cultivos, 40.000 plantas de viñedos de 3, 4 y 5 años, contiene una casa de 6 habitaciones y demás dependencias; 11 pequeñas casitas para arrenderos y dos acequias de agua potable; lindando: al N. con la finca Angostura, de los herederos de J. A. Uriburu; al S. con la finca Cabaña; al N.E. y E. con el río Calchaquí y al O. con la finca El Carmen, de los señores Usandivaras y Sánchez Isasmendi. No. Ho. 165|21750, serie 1a. Base $ 35.000. Hipoteca $ 31.500. Deuda actual $ [illegible].—LA PRENSA, diciembre [illegible] de 1920. d1

FINCA DENOMINADA SAN Martín, ubicada en el departamento de San Carlos, partido del Carmen en su sucursal Salta. EL 24 de diciembre, a horas 15, con superficie de 267 hs. 9.272 m. c., más o menos, con 163 hs. de terreno alfalfado, 80 hs. diversos cultivos y 6 hs. m. o m. con viña; contiene una casa de 13 habitaciones y demás dependencias, varias casitas para arrenderos y una acequia del río Calchaquí. Lindando: al N., con la finca La Angostura, de los herederos de J. A. Uriburu; al S., con la finca El Carmen; al E., con [illegible] de la finca San Martín de la [illegible] y al O., con el [illegible] serie 1a. Base $ 45.000. [illegible] Deuda actual $ 35.668:157 [illegible] de diciembre de 1920. d1

[illegible] CIUDAD DE [illegible]

[illegible] N.o H.o 151|5538. Serie 6, ojo. Base pesos 1.500. Hipoteca [illegible] Deuda actual pesos 4.336:037. LA PRENSA, 30 de diciembre de 1920. d2

SUCURSAL PARANA

TERRENO EN LA CIUDAD de La Paz, en su sucursal Paraná. EL 14 de diciembre, a horas 9: compuesto de 16.65 de frente por igual extensión de fondo; lindando: al N. calle Federación; al E., calle Independencia; al S. terreno municipal y al O. calle Paraná. N.o H.o 194|169, serie D. Base 1.000 pesos al contado. LA PRENSA, 30 de noviembre de 1920. n30

FRACCION DE CAMPO EN el distrito Crucecitas, departamento Nogoyá, en su sucursal Paraná. EL 21 de diciembre, a horas 9, compuesta de 51 hectáreas, 24 áreas y 7 1|2 centiáreas, lindando: al N. Arroyo de los Leones en medio campo Recalde; al E. Arroyo de los Cocos; al S. L. D. Menchini y al O. D. J. Marchini. Antecedentes en No. Ho. 662-14.935. Serie G. Base $ 2.049.43 al contado. — LA PRENSA, 7 de diciembre de 1920. d7

SUCURSAL SAN LUIS

CASA EN EL PUEBLO de General Barnoldo, (Campamento Militar), en su sucursal San Luis. EL 15 de diciembre, a horas 10, distante como 11 kilómetros de la ciudad de Mercedes de San Luis, edificada en terreno que mide 24.75 mts. en el lado N., 29.60 mts. en el S., 28 mts. en el E. y 40 mts. en el O., teniendo una ochava de 5 mts. en la esquina NE., formando una superficie de 1.020.50 mts. cds., más o menos, lindando: al N. Lara; al S. y E. calles públicas y al O. Minvielle Hnos. y Cía. No. Ho. 347|17471 Serie H. Base $ 1.500. Hipoteca $ 1.000. Deuda actual $ 877:249. LA PRENSA, 29 de noviembre de 1920. n29

TERRITORIOS NACIONALES

*EL MIERCOLES 22 DE DI-*ciembre en su local calle 25 de Mayo número 245 (capital federal), a horas 15. Campo en el T. N. del Neuquén, hoy parte del T. N. del Río Negro y parte de la Pampa Central, cruzado por el río Colorado, en los ángulos NE., NO., y SE., del lote número 25, fracción A. de la sección 25, con superficie de 7.500 hectáreas y lindando: al N. con el lote 15 de la fracción A.; al S. con parte del lote 25 de la fracción A y con parte del lote 5 de la fracción D.; al E. con el lote 21 de la fracción B. y al O. con parte de los lotes 24 y 25 de la fracción A., siendo todos de la fracción 25 de los territorios nacionales. Dista de la estación Cipolletti (F. C. S.) 20 leguas al NE. N.o H.o 862. 8 ojo. Base pesos 35.200. Hipoteca pesos 30.000. Deuda pesos 35.419:482. Inic. dbre. 8. d8

*EL MIERCOLES 22 DE DI-*ciembre, en su local calle 25 de Mayo número 245 (capital federal) a horas 15. 10.000 hectáreas de campo en el territorio nacional del Neuquén, lote 9, fracción D., sección 28, lindando: al N. con el lote 2, al E. con el lote 8; al S. con el lote 12 y al O. con el 10, todos los lotes de la misma fracción D. N.o H.o 33305. L. Base pesos 15.000. Hipoteca pesos 15.000. Deuda 12.916:034. Inic. dbre. 8. d8

Honorio Martel

EN BANFIELD. — COMO judicial. 2.190 vs. 80 sobre la calle Monteagudo entre la avenida General Rodrigues y Castro. 1 lote de 10 por 44.70 sobre la misma y 2 lotes de 10 por 47.33 y 37.83 sobre la calle Castro; a 7 cuadras de la estación y 2 del tranvía eléctrico a Plaza de Mayo. Adoquinado, luz eléctrica, aguas corrientes. Sin base. EL DOMINGO 12 de diciembre, a las 16, sobre los mismos. El saldo del afirmado será a cargo del comprador. Las escrituras se otorgarán por ante el escribano señor Oscar Gutiérrez Eguía. Seña 8 ojo. Comisión 2 ojo. Informes, Reconquista 331.—Honorio Martel. v12

Julio Macrae

Lavalle 1344—U. T. 5340, Libertad

JUDICIAL — CASA FORMOsa 44 entre Avenida La Plata y Senillosa, edificada en terreno de 8m6 ctms. de frente por 29 m20 ctms. de fondo en el costado NE. y 29m90 ctms. en el del SO. Paredes divisorias propias, según el título agregado a los autos. Adoquinado pago. Consta: de sala y dos piezas con galería al frente, cielorrasos de yeso, pisos de pino tea, carpintería de pino, tabique de hierro, piso de mosaicos en la galería, una pieza chica en altos, cocina, w. c. Galpón de 16 metros de largo por 8m66 de ancho, techo de cinc, tirantería de hierro. Frente imitación piedra. Base, $ 12.000 m|n. Seña 8 ojo. Comisión 2 ojo en dinero efectivo. La propiedad reconoce una hipoteca de $ 5.000 m|n al 8 ojo. Debe escriturarse dentro de los 15 días subsiguientes a la aprobación del remate. Mandato del señor juez en lo civil doctor César A. Campos, secretaría del señor Gabriel Fernández, en el juicio "Hermenegildo Mordassini c. Américo Peruconi por división de condominio". EL DOMINGO 19 de diciembre, a las 16, en la misma propiedad. Informes Lavalle 1344.—Julio Macrae.—José María Méndez secretario. v19

Próximos remates y ferias de ganados

DOMINGO GRIPPO

Sucesor de Grippo y Bellon

3149 - BRASIL - 3151

v2

REMATES Y CONSIGNAciones. Compra-venta de yeguarizos.—Pongo en conocimiento de mi clientela y del público en general, que habiendo adquirido la propiedad calle Brasil 3149 al 3155, antes de pertenencia de la firma Grippo y Bellón, continuaré los remates semanales en dicho local, a contar del domingo 19 del corriente.—Domingo Grippo, Brasil 3151. v12

EDUARDO JOLLY

TAMBOS

v12

TAMBOS — EN GENERAL Rodrigues (F. C. O.) — 58.º remate especial liquidación de tambos. El DOMINGO 12 de diciembre, a las 14, después del almuerzo campestre que se servirá a la concurrencia a las 11.30, venderé en remate público los siguientes tambos: 1.º Del señor Ignacio Petri, compuesto de: 134 vacas lecheras Durham, con 132 terneros, mayoría chicos; 55 vacas lecheras servidas y preñadas; 50 vaquillonas de 2, 2 1|2 y 3 años, servidas y preñadas; 10 vaquillonas de año; 2 toros de servicio. Tambo de primer orden y en plena producción, buena clase, buen estado y gran productor de leche, marca sola. 2.º Del señor Silvestre Miró, compuesto de: 65 vacas lecheras Durham, con 50 terneros, mayoría chicos; 30 vacas lecheras preñadas y servidas; 35 vaquillonas de 1 1|2, 2 y 2 1|2 años, preñadas y servidas; 1 toro de servicio. Muy buen tambo, tanto por su clase como por su estado, sola marca y muy conocido por su gran producción de leche. 3.º Procedentes de los tambos de los señores José Martija, Lorenzo Cassey, Posse Hnos., Urrizaga y Arcondo, C. A. Parravicini, Celedonio Pereda y F. Giménez Paz; 154 vacas lecheras Durham, con 154 terneros, mayoría chicos; 50 vacas lecheras servidas y preñadas; 60 vaquillonas especiales de 2 1|2 a 3 años, preñadas; 120 vaquillonas especiales de 1 1|2 a 2 años, servidas; 2 toros de servicio. Haciendas especiales por su procedencia de tambos, muy reconocidos por su gran producción de leche, por su clase y por su estado. Se venderá en lotes al alcance de todos. Comisión 4 ojo al comprador en vacunos, 6 ojo en yeguarizos y 10 ojo en útiles y enseres. Hay potreros en la feria para los lotes que deban embarcarse y personal competente para cargar o llevar por tierra, todo en condiciones equitativas. HORARIO DE TRENES: Salida de Once 6.25, 7.25, 9.40 y 12.25, parando este último frente a la feria. Regreso de Rodríguez a las 14.03, 16.37 y 18.01, parando estos dos últimos frente a la feria. Pedidos de local e informes, dirigirse directamente a la feria (U. T. 1 de General Rodríguez), o a mi escritorio en Buenos Aires, 25 de Mayo 12 (U. T. 2670, Av.) v12

EN GENERAL RODRIGUEZ (F. C. O.) — 245º remate feria de haciendas generales. El LUNES 20 de diciembre. Oportunamente detalles. Pedidos de local e informes, dirigirse directamente a la feria o a mi escritorio en Buenos Aires, calle 25 de Mayo 12.—Eduardo Jolly. v14

Eduardo Lago

EN GRAL. LAMADRID, F. C. S. — [illegible] remate feria de haciendas en el [illegible]

ADOLFO BULLRICH & Cía.

7.500 VACUNOS DURHAM Y HEREFORD

EN

"SAUCE BULLRICH", EST. LA LARGA, F. C. SUD

Hacienda de muy buena clase y estado, marca líquida de los establecimientos "La Florida" en Guaminí, "La Larga" de Roca, "La Florida" de Peña, del establecimiento del Sr. Pedro Achával y otros.

EL SABADO 18 DE DICIEMBRE

A las 13 horas, en nuestras instalaciones, con las haciendas en lotes y a la vista

Véase aviso con detalles.

ADOLFO BULLRICH y Cía.

7.500 VACUNOS DURHAM y Hereford en Sauce Bullrich, en La Larga, F. C. S. Haciendas de muy buena clase y estado, marca líquida de los prestigiosos establecimientos La Florida, La Larga, de Roca, La Florida, de Peña, del de Pedro Achával y otros, en nuestro segundo remate de haciendas en Sauce Bullrich, situado sobre la estación La Larga, F. C. Sud, de acuerdo al siguiente detalle: 800 novillos Durham de 2 y 2 1|2 años, buena clase y estado, mochos; 500 id Hereford, 2 y 2 1|2 años, buena clase y estado; 400 id Durham de 2 años, buena clase y estado; 1.400 id Durham de 1 y 1 1|2 año, buena clase y estado; 800 vacas Durham con 800 crías al pie, buena clase y estado; 180 vacas Hereford buena clase y estado con 180 crías al pie; 500 vacas Durham servidas; 500 vacas Hereford servidas; 400 vaquillonas Durham, de 2 y 2 1|2 años, servidas; 300 vaquillonas Hereford de 2 y 2 1|2 años servidas; 100 vaquillonas Durham de 2 años; 800 vaquillonas Durham de 1 1|2 año. Lanar: 1.500 ovejas especiales para consumo. La venta se realizará EL SABADO 18 de diciembre a las 13 horas, en nuestras instalaciones, con las haciendas a la vista y en lotes apropiados. Trenes: Los concurrentes de esta capital tienen trenes de Constitución la víspera del remate a las 19.53; este tren pasa por Cañuelas a las 21.15, por Lobos a las 22.1, por 25 de Mayo a las 0.37, por Bolívar a las 3.57 y llega a La Larga a las 6.9. De Guaminí sale tren el día de la venta a las 7.3 y llega a La Larga a las 8.25. Comisión 2 ojo al vendedor y 2 ojo al comprador en haciendas generales y 3 ojo de cada parte en reproductores y yeguarizos. Otros informes en nuestra casa Florida 273, Buenos Aires, o al señor Bernardo Dirube en Sauce Bullrich estación La Larga, F. C. S. —Adolfo Bullrich y Cía. v17

HACIENDAS EN CHASCOmús, F. C. S.—119o. remate-feria de haciendas generales en Chascomús, F. C. S., con el concurso de prestigiosos establecimientos de la zona, se realizará EL JUEVES 23 de diciembre a las 12, en nuestras instalaciones, con las haciendas en lotes apropiados. Otros informes en nuestra casa, Florida 273, Bs. Aires, o al Sr. Guillermo Mc. Innes, en Chascomús. Comisión 2 ojo al vendedor y 2 ojo al comprador, en reproductores y yeguarizos a cargo del comprador.—Adolfo Bullrich y Cía. d3

SHORTHORN DE CAZALET. —2o. lote de 12 toros Shorthorn importados y enviados directamente a nuestra consignación por el señor W. M. Cazalet, propietario de la conocida cabaña "Fairlawne", en Inglaterra. Se incluyen en este lote descendientes de las familias Rosewood, Princess Royal, Secret, Augusta, Cruickshank, Crocus, Lady Dorothy, Jilt y otras, siendo alguno de ellos criados en la misma cabaña. Se rematarán EL MARTES 14 de diciembre, a las 14.30, en nuestro patio, San Martín 254, previa exhibición. Comisión a cargo del comprador.—Adolfo Bullrich y Cía. d6

(Suspendido hasta nuevo aviso)

6.000 VACUNOS DURHAM, en Pesso (F. C. O.).—Liquidación de las haciendas existentes en el establecimiento "La Magdalena", distante 2 leguas de Pasco (F. C. O.), por terminación de contrato y entrega del campo. EL ...., a las 12 horas, en el mismo establecimiento, después de un almuerzo campestre, con las haciendas a la vista y en lotes apropiados. Otros informes en nuestra casa, Florida 273, Buenos Aires.—Adolfo Bullrich y Cía. v11

LIQUIDACION DE haciendas en Dolores, F. C. Sud, 7.600 vacunos Durham de buena clase y estado, y 6.000 ovejas Lincoln y caras negras, todo marca líquida, por liquidación de las haciendas existentes en el establecimiento Las Víboras, distante 6 leguas de Dolores, F. C. Sud. EL MARTES 28 de diciembre a las 13 horas, en el mismo establecimiento, con las haciendas en lotes apropiados y a la vista. Otros informes en nuestra casa, Florida 273, Buenos Aires—Adolfo Bullrich y Cía. d10

HACIENDAS EN VILLA VAleria, F. C. P. — 13.º remate feria de haciendas generales en Villa Valeria, F. C. P., con el concurso de prestigiosos establecimientos de la zona. El MIERCOLES 22 de diciembre, a las 13, en nuestras instalaciones sobre la estación, con las haciendas en lote apropiados. Pedidos de local y otros informes al señor Eduardo M. Rodrigues en Villa Valeria, o en nuestra casa, Florida 273, Buenos Aires.—Adolfo Bullrich y Cía. v21

LIQUIDACION DE 3.000 vacunos Durham y Hereford, en Laprida. Liquidación total por haberse arrendado el campo, de los 3000 vacunos en su mayor parte mestizos Durham, inclusa toros, vacas con y sin crías y vaquillonas y novillos existentes en el establecimiento "Josesarah" distante 6 leguas de la estación Laprida, F. C. S., por orden y cuenta de la señora Sara W. de Santamarina, de acuerdo con el siguiente detalle:

258	vacas secas
446	vaquillonas de 2 a 2 1|2 años
250	terneras de 1 año
700	vacas con
700	crías
8	vacas lecheras con 8 crías
20	novillos de 3 1|2 a 3 años
350	novillos de 1 año
24	toros Durham
24	toros Hereford
7	toros Polled Angus.
	Yeguarizos:
18	caballos de tiro y silla
6	yeguas (1 madrina)
4	potros de 2 años
5	potrillos.

La venta se realizará EL JUEVES 16 de diciembre, a las 14, en el mismo establecimiento, con las haciendas a la vista y en lotes apropiados, después de un almuerzo campestre. Trenes: Los concurrentes de esta capital tienen tren de Constitución la víspera del remate a las 21.45; este tren pasa por Cañuelas a las 23.33, por Las Flores a las 2.03, por Azul a las 4.57, por Olavarría a las 6.40 y llega a Laprida a las 8.40 de la mañana. De Bahía Blanca sale tren también la víspera a las 18.40, pasando por Pringles a las 22.37 y llegando a Laprida a las 0.15, pudiendo los concurrentes pernoctar en esta localidad. Los interesados pueden almorzar cómodamente en los hoteles de Laprida. El día del remate a las 13 saldrán del local del Hotel "San Pedro" en Laprida, los coches para "Josesarah", debiendo los concurrentes ida y vuelta. Comisión 4 ojo en haciendas generales y 6 ojo en reproductores y yeguarizos a cargo de los compradores. A los compradores se les concederá un plazo de 12 días para el retiro de las haciendas. Otros informes en nuestra casa, Florida 273 Bs. Aires.—Adolfo Bullrich y Cía. n30

Joaquín P. Villar

EN LAPRIDA, F. C. S.

1000 Animales Vacunos
500 Animales Lanares
30 Animales Yeguarizos

13.o Remate-feria de haciendas

El martes 14 de diciembre de 1920

Por consignaciones o informes, dirigirse a mi escritorio central en Laprida.

Joaquín P. Villar. v13

EN LAPRIDA F. C. S. — 500 vacunos mestizo Durham, 350 capones y ovejas gordos y 15 yeguarizos. EL MIERCOLES 29 de diciembre en las mismas instalaciones, a las 14 horas. Liquidación de haciendas por cuenta y orden del señor Gerardo Díaz. Oportunamente detalles.—Joaquín P. Villar. v12

Eduardo Montes

EL DOMINGO 12, A LAS 14.30, en mi local, Lavalleja 267, a 1|2 cuadra de Triunvirato, remataré los siguientes lotes: 5 potros oscuros, especiales para fúnebres; 10 potros especiales, percherones; 30 potros mestizos Clydesdale, tiro pesado, muy buenos; 30 yeguas cuarteronas y livianas, caballos de tiro, etc. etc. Todo puede verse desde ya. E. Montes, U. T. 2460, Mitre. 1p

ALCHOURRON Hnos.

REMATES—COMISIONES—CONSIGNACIONES

2.000 - vacunos - 2.000

BUEN M. DURHAM

Liquidación de las haciendas existentes en el campo "La Casilla" de Bunge, distante 10 cuadras de la estación

E. V. BUNGE, F.C.P.

Venta por cuenta y orden de su dueño, señor Lorenzo Erramouspe.

El LUNES 13 de DICIEMBRE, a las 13

en el mismo campo "La Casilla".
Detalles en el aviso respectivo.

ALCHOURRON Hnos.

1.800 VACUNOS EN C. Pringles, F. C. S. y R. P. B. Liquidación total del tambo en plena producción del señor Miguel Lettieri. Venta por cuenta y orden de su dueño señor M. Lettieri y con el concurso de otros hacendados de la zona. EL SABADO 11 de diciembre a las 13, en el mismo campo del señor Lettieri, distante 2 leguas de Pringles. Detalle: Haciendas tambo del señor Lettieri: 40 vacas lecheras, preñez revelada; 200 id id al corte (incluso 100 crías al pie); 60 vaquillonas tamberas, 1 y 1 1|2 año; 40 vacas y terneros (ariscas); 20 vacas servidas id; 60 novillitos 1 año; 1 toro Durham, 6 años, de buen servicio, 2 toros Durham, 18 meses. — Porcinos: 50 cerdos al corte, gordos. — Maquinarias: 1 desnatadora Alfa Laval, 10 tarros 30 litros. De otras procedencias: 150 novillos M. Durham, 2 y 2 años, buena clase, 1 marca; 40 id id, 1 1|2 y 2 años, id id; 320 id id, 1 y 1 1|2 años, buena clase y estado, en lotes; 100 id id id, 1 año, mochos, 1 marca; 425 id id, 1 año, en lotes de sola marca; 80 vacas secas, buena clase y estado, 1 marca; 75 vaquillonas, 1 año, 1 marca; 200 vacas al corte (incluso 100 terneros), en lotes de sola marca; 30 vacunos al corte; 5 toros Durham, p. p. c. a medio galpón, de 2 dientes, colorados; 10 id id a campo, 2 dientes, colorados y rosillos, procedentes cabaña "Los Alamos" de Mayer Pellegrini.—Trenes: Los concurrentes de la capital y trayecto deberán tomar el tren que sale de P. Constitución el viernes 10 a las 18.40, llegando a C. Pringles a las 5.43 del sábado. Los de G. Lamadrid el tren que sale el mismo día del remate a las 8.52, llegando a C. Pringles a las 12.6. Regresos: sale tren de C. Pringles el mismo día del remate a las 22.27, llegando a P. Constitución a las 9.35 del día siguiente. La concurrencia deberá almorzar en los hoteles de la localidad. A las 12.30 saldrán coches del Hotel Espil, que los conducirán hasta el lugar del remate, los que han sido contratados con el empresario Sr. Dionisio Gutiérrez, debiendo abonar cada pasajero $ 4 por viaje ida y vuelta.—Notas: a los compradores se les proporcionará campo gratis para pastoreo de sus haciendas por 15 días, hasta tanto organicen arreos o embarques, debiendo correr el cuidado de las mismas por cuenta y riesgo de sus respectivos dueños. Seña 10 ojo. Comisión 2 ojo a cada parte. Por informes al señor José M. Urruti en Coronel Pringles, F. C. S. o a nuestra casa, Sarmiento 442|48, Buenos Aires.—Alchourrón Hnos. n27

2.000 VACUNOS EN E. V. Bunge, F. C. P.—Liquidación de las haciendas existentes en el campo "La Casilla", de Bunge, a 10 cuadras de la estación E. V. Bunge. Venta por cuenta y orden de su dueño, señor Lorenzo Erramouspe. EL LUNES 13 de diciembre, a las 13. Detalle: 130 novillos M. Durham, 3 años arriba, tipo frigorífico, listos; 500 id id 2 y 1|2 a 3 años, b. clase y estado; 500 id id 2 años id id; 400 id id 1 a 1 1|2 años id id. Toda hacienda bajo 1 marca. De otras procedencias: 200 novillos M. Durham, 2 años, b. c. y estado, bajo 1 marca; 50 id id id b. c. y estado; 150 id id id 1 1|2 año id id. Probablemente habrá mayor número de haciendas. Trenes—Los concurrentes de la capital y trayecto deberán tomar el tren que sale de Retiro el domingo 12 a las 20.15, llegando a E. V. Bunge a las 3.50 del lunes. Regreso: Podrán regresar de Buchardo o Charlone, en tren que sale el martes a las 2.50 y 3.11 respectivamente, llegando a Retiro a las 14.30. La concurrencia deberá almorzar en hoteles de la localidad, de donde saldrán coches a las 12 desde el hotel Tolosa, que los conducirán hasta el lugar del remate, los que serán puestos por el establecimiento. A los compradores se les proporcionará campo gratis en el mismo estab. para pastoreo de sus haciendas por 8 días hasta tanto organicen sus arreos o embarques, debiendo correr el cuidado de las mismas por cuenta y riesgo de sus respectivos dueños. Seña 10 ojo. Comisión 2 ojo a cada parte. Por informes al señor Carlos W. Bonino, en Buchardo, F. C. P., o a nuestra casa, Sarmiento 442-48. Buenos Aires.—Alchourrón Hnos. n31

6.600 VACUNOS, marca líquida, de los establecimientos del Sr. Bernardo Graciarena. Liquidación de las haciendas alta m. Durham, existentes en el estab. Agua Blanca, distante 2 1|2 legua de la Estación N. Bruzone, F. C. P. Venta por cuenta y orden de su dueño, señor Bernardo Graciarena. EL MIERCOLES 15 de diciembre a las 12, en el mismo establecimiento Agua Blanca. Detalle: 800 novillos M. Durham, 2 1|2 y 3 años, b. clase y estado, en lotes; 600 id. 2 años, id, habiendo lotes mochos; 450 id. id. 1 1|2 años, id. id. id.; 1.150 id. id. 1 año, id. id. id.; 400 vaquillonas 2 1|2 a 3 años, muy preñadas; 400 id 2 1|2 años, servidas, id. id.; 600 id. 2 años, id. id.; 600 id 1 y 1|2 año; 1.100 id. 1 año, b. c. y estado; 100 vaquillonas 2 1|2 años con 100 crías al pie.—Notas: Las haciendas se venderán debidamente clasificadas en lotes, según forma y condiciones que especificaremos en el acto del remate. Trenes: Los concurrentes de la capital y trayecto deberán tomar tren que sale de Retiro el martes 14 a las 20.15, pasa por Rufino a las 6.53, por Laboulaye a las 8.50, por Jovita a las 10.55, llegando a Bruzone a las 11.51, debiendo los señores concurrentes almorzar en el tren antes de llegar a Bruzone. Los de Villa Mercedes y trayecto (San Luis), tomarán tren que sale de aquel punto el martes a la noche hora 23.15, pasa por J. Daract a la 0.30 del miércoles, por G. Levalle a las 2.49, llegando a Laboulaye a las 3.41, donde tomarán combinación tren que sale de este punto a las 8.50. Los de Villa Valeria tomarán tren que sale el día antes del remate a las 16.10, llegando a Bruzone a las 18.27 donde deberán pernoctar. Para el regreso correrá un tren especial hasta Laboulaye, que saldrá de Bruzone después de terminado el remate, parando en todas las estaciones intermedias y llegará a Laboulaye a tiempo para tomar la combinación del tren que pasa para Buenos Aires a las 20.15, llegando a Retiro a las 8 del día siguiente. En Bruzone habrá coches para conducir la concurrencia hasta el lugar del remate, los que saldrán de la misma estación en seguida de la llegada del tren 11.51 y los regresará después de terminadas las ventas, los que han sido contratados con el empresario C. Romero al precio de $ 2 que deberá abonar cada pasajero. A los compradores se les proporcionará campo gratis por 10 días para pastoreo de sus haciendas, hasta tanto organicen arreos o embarques, debiendo correr el cuidado de las mismas por cuenta y riesgo de sus respectivos dueños. Seña 10 ojo. Comisión 2 ojo a cada parte. Más datos en nuestra casa, Sarmiento 442-48, Bs. Aires.—Alchourrón Hnos. n36

500 VACUNOS, EN G. BELgrano, F. C. S. Lanares. Remate-feria en las instalaciones de la Sociedad Rural. EL MIERCOLES 15 de diciembre a las 13. Detalle: 70 novillos M. Durham, 2 y 2 1|2 años, gordos y cigorda, 2 marcas; 80 id id. 2 y 2 1|2 años, b. clase y estado, 2 marcas; 40 id id, 2 años, b. clase y estado; 60 id id 1 1|2 y 2 años, especiales en clase, 1 marca; 80 id 1 y 1 1|2 año, b. c. y estado, 1 marca; 26 vacas gordas en lotes para matadero; 10 vaquillonas, tamberas, 1 marca; 50 vacas al corte (incluso 25 terneros); 80 vacunos al corte, en lotes. Lanares: 100 ovejas gordas. Seña 10 ojo. Comisión 2 ojo a cada parte en haciendas generales, 3 ojo en reproductores y yeguarizos. Informes y pedidos de local al señor Carlos Patruchi, en G. Belgrano, F. C. S., o a nuestra casa Sarmiento 442-48, B. Aires.—Alchourrón Hnos. d3

3000 VACUNOS EN RUFINO (F. C. P. y C. A.)—Remate-feria de haciendas en las instalaciones del señor Enrique Ruiz. EL LUNES 20 de diciembre, a las 12. Próximamente detalles. Informes y pedidos de local al señor Enrique Ruiz en Rufino, (F. C. P.) o a nuestra casa Sarmiento 442-48, Bs. Aires.—Alchourrón Hnos. d1

HACIENDAS EN TANDIL (F. C. S.).—Remate-feria en las instalaciones del señor L. Brivio. EL LUNES 20 de diciembre, a las 12. Próximamente detalles. Informes y pedidos de local a los Sres. Vanoni y Salsamendi, en Tandil (F. C. S.), o a nuestra casa, Sarmiento 442|48, Bs. Aires.—Alchourrón Hnos. d10

2200 VACUNOS MARCA LIquida. 9.000 lanares muy buen mestizo Lincoln, 180 yeguarizos. La hacienda vacuna alta mestización Durham, con servicio de toros de pedigree desde hace 10 años. Liquidación total de las haciendas existentes en el establecimiento "La Marcela", a 2 leguas de la estación Torrecita, F. C. S. (partido de Bolívar). Venta por cuenta y orden de su dueño señor Manuel Migueus, por haber arrendado el campo. EL JUEVES 23 de diciembre, a las 12. En el mismo Estab. Próximamente detalles. Más datos a F. A. Arenaza y E. Larregle en Bolívar, F. C. S. o en nuestra casa, Sarmiento 442 al 48. Bs. Aires.—Alchourrón Hnos.

CASARES Hnos. y Cía.

Sucesores de Casares Hnos. y Diehl

2.500 vacunos DURHAM

EN RUFINO

(F. C. Pacífico y C. Argentino)

inclusive 800 novillos de 2 y 3 años, muy buena clase y buen estado y 300 vacas gordas especiales.

El próximo viernes 17 de Diciembre

A LAS 13 HORAS

en nuestras instalaciones, sobre la estación

Véase detalle en el aviso respectivo.

CASARES Hnos. y Cía.

2.500 VACUNOS DURHAM. En Rufino. En nuestro remate especial de haciendas generales, con el concurso de importantes establecimientos de la zona. Comprende 2500 vacas, con y sin cría, vaquillonas y novillos Durham, inclusive 800 novillos, de 2 y 3 años, muy buena clase y estado y 300 vacas gordas especiales. Detalle:

650	novillos de 3 años, Durham; muy buena clase y buen estado.
180	novillos Durham, de 2 y 3 años, buena clase y estado.
450	novillos Durham de 1 1|2 años, muy buena clase, buen estado.
300	vacas gordas especiales, en lotes.
250	vacas Durham con 250 crías al pie, en lotes.
150	vacas Durham con y sin crías.
120	vaquillonas Durham de 2 y 3 años, buena clase y estado.
150	vaquillonas Durham de 2 años, una marca.

Se realizará EL VIERNES 17 de diciembre a las 13 horas, en nuestras instalaciones en Rufino, F. F. C. C. Pacífico y Central Argentino, con las haciendas a la vista en lotes apropiados. Comisión 2 ojo al vendedor y 2 ojo al comprador en haciendas generales y 3 ojo a cada parte en reproductores y yeguarizos. Por consignaciones e informes dirigirse a nuestras oficinas, Sarmiento 357, Buenos Aires, o al Sr. Manuel Urquiza, en Rufino —Casares Hnos y Cía. v16

2000 VACUNOS EN LEVAlle, F. C. Pacífico—2.o remate especial de haciendas generales, que realizaremos con el concurso de importantes establecimientos de la zona, los que remiten vacas con y sin crías, vaquillonas y novillos, entrando lotes de gordo y carne gorda. EL JUEVES 23 de diciembre, a las 13 horas en las instalaciones de nuestros representantes señores Parini, Vega y Cía., sobre la estación Gral. Levalle, del F. C. Pacífico. Comisión 2 ojo al comprador y 2 ojo al vendedor en haciendas generales y 3 ojo a cada parte en reproductores y yeguarizos. Por consignaciones y otros informes, dirigirse a nuestras oficinas, Sarmiento 357. Bs. Aires, o a los señores Parini Vega y Cía., en General Levalle, F. C. Pacífico.—Casares Hnos. y Cía. v22

NAZAR y HERNANDEZ

EN LUJAN - F. C. O.

1.100 vacunos 1.100

60 LANARES 60

EL MIERCOLES 15 DE DICIEMBRE, A LAS 14 (2 p. m.)

DETALLE — 230 NOVILLOS Durham, tipo frigorífico, Chilled Beef, 3 años, marca líquida, gran estado; 100 novillos Durham, 2 1|2 años, machos, una marca; 50 novillos Durham, 2 y 2 1|2 años, buena clase y buen estado; 200 novillitos y terneros Durham de tambo; 100 novillos gordos, en lotes; 60 vacas tamberas, muy buenas, con preñez avanzada, habiendo algunas ya con ternero al pie; 30 vacas lecheras, de muy buena producción, con 30 terneros al pie; 20 vaquillonas tamberas, 2 1|2 y 3 años, especiales y con preñez muy avanzada; 60 vacas Durham, al corte; 100 vacas gordas, especiales; 100 vaquillonas y terneras tamberas, en lotes; 60 ovejas gordas, especiales. — Nazar y Hernández, Cangallo 566. v15

Pedro y Antonio Lanusse

v13

En Villa María

(F. C. C. A.)

2.400 vacunos

incluso:

1145 NOVILLOS de 1 1|2 a 4 años.

500 LANARES Lincoln

EL MARTES 14 de diciembre, a la hora 13

(Véase detalle).

Pedro y Antonio Lanusse. v13

mestizos Durham gordos, tamberos; 300 novillos mestizos Durham de 2 años, buena marca, sola marca; 100 novillos mestizos Durham de 2 1|2 años; 250 novillos cuarterones gordos; 215 vacas mestizas Durham gordas; 105 vacas mestizas Durham con 105 crías, en buen estado; 100 vacas mestizas Durham buena carne, con 100 crías; 30 vaquillonas mestizas Durham de 2 y 2 1|2 años, buen estado; 350 vaquillonas mestizas Durham de 1 y 1 1|2 años, servidas, tamberas; 72 vaquillonas mestizas Durham de 1 año; 90 vaquillonas cuarteronas; 1 toro mestizo Durham, en buen estado. Hacienda lanar: 500 ovejas Lincoln, buen estado. Comisión 2 ojo a cada parte en haciendas generales y 3 ojo en reproductores y yeguarizos. Por pedidos de local e informes sírvanse los interesados dirigirse a nuestros escritorios en ésta, o en Rosario San Martín 735, y a nuestro agente en Villa María, señor Eugenio Gargiulo.—Pedro y Antonio Lanusse. Belgrano 366. v13

HACIENDAS EN VILLA María (F. C. C. A.). EL MARTES [illegible] de diciembre, en nuestras instalaciones, a la hora 13.30 con las haciendas [illegible] en lotes y de acuerdo al [illegible]

En Bahía Blanca — El miércoles 22 de diciembre, [illegible] nuestra próxima feria. Por pedidos de local e informes, sírvanse dirigirse [illegible] escritorio en ésta [illegible] señores P. y [illegible] Pedro y Antonio [illegible]

SARRACINO y Cía.

Liquidación de las haciendas

útiles y enseres existentes en el establecimiento "La Blanqueada", del señor Rodolfo Funko, por haberse arrendado el campo.

EN MONTE, F. C. S.

El jueves 16 de diciembre, a las 13

en el mismo establecimiento, a 2 leguas de Monte y 6 de Lobos.

1.100 VACUNOS 1.100
SOLA MARCA

4.500 LANARES 4.500
UNA SEÑAL

175 YEGUARIZOS 175

v15

DETALLE. — VACUNOS: 300 vacas con 300 terneros al pie; 200 vacas secas en parición; 300 novillitos y vaquillonas, 1 a 2 años. — Lanares: 350 ovejas de vientre. — Yeguarizos: 75 caballos de pecho y silla; 60 yeguas y 40 potrancas y potrillos. Las haciendas se venderán debidamente clasificadas, siendo toda buen mestizo y buen Lincoln. Se facilitarán potreros gratis hasta el día 25 a fin de que los señores compradores organicen sus arreos o embarques. De la estación Monte y de nuestro escritorio central en Lobos, saldrán automóviles, lo que por módico precio conducirán a la concurrencia hasta el lugar del remate, donde podrán almorzar antes de dar principio a la venta. ÚTILES Y ENSERES. — Al día siguiente VIERNES 17 a las 9, venderemos todos los útiles existentes en el establecimiento, los que en parte se detallan en los carteles respectivos. Comisión 4 ojo a cargo de los señores compradores en las haciendas vacunas y lanar; 6 ojo en yeguarizos y 10 ojo en los útiles y enseres.—Trenes: De Constitución a las 5.27, pudiendo regresar el mismo día a las 15.16. Mayores informes dirigirse a nuestro escritorio central en Lobos.—Sarracino y Cía. v15

MAÑANA

EN LOBOS, F. C. S.

1.000 VACUNOS 1.000

Incluso: 90 vacas gordas y carne gorda y 300 novillos 1, 2, 2 1|2 y 3 años, muy buena clase y muy buen estado, entre los que hay gordos especiales. Por mayores informes, dirigirse a nuestro escritorio central en Lobos.

SARRACINO y Cía.

P. Francisco Fourquet

EN CAÑADA VERDE, F. C. Pacífico. EL MIERCOLES 22 de diciembre, próximo remate-feria en mis instalaciones. v21

EN INGENIERO LUIGGI, F. C. Oeste. EL MARTES 14 de diciembre efectuaré mi remate-feria en mis instalaciones. 1.000 vacunos matadero invernada y cría. — P. Francisco Fourquet. v18

Lanús y Peralta Ramos

EN MERLO (F. C. O.) — 101o. remate-feria de haciendas generales en nuestras instalaciones. EL MARTES 14 de diciembre a las 12 horas. Oportunamente detalles. Pedidos de local e informes a nuestro escritorio, Reconquista 46, U. T. 3121, Avenida, o a nuestra casa en Merlo. U. T. 3, Merlo.—Lanús y Peralta Ramos.

Miguel Ardohain

TAMBOS

En Ezeiza, F. C. Sud

HOY (aunque llueva)

TAMBO DE LOS SEÑORES Arocena, Hnos., por desalojo de campo: 30 vacas, con 30 terneros, de 8 días a 1 mes; 50 vacas, con 50 terneros, de 2 a 6 meses; 50 vacas preñadas, al parir; 30 vaquillonas, de 3 años, al parir; 30 vaquillonas, de 1 1|2 a 2 años; 25 novillitos, de 1 1|2 años; 1 toro. De otras procedencias, también haciendas de tambo: 100 vaquillonas, de 2 1|2 y 3 años, una marca; 90 vacunos, de engorde; 3 toros puros por cruza, cabaña Dr. P. Pumara. Campo gratis hasta que se organicen los arreos o embarques, contando con personal competente y de confianza a precios módicos. Se recomiendan estas haciendas, por ser de sola marca y conocidas grandes productoras de leche y con muchos años de mestización. No se reciben más haciendas para este remate. Comisión 4 por ciento a cargo del comprador, y 6 ojo en reproductores y yeguarizos, y 10 ojo en útiles y enseres. Las haciendas se pueden revisar antes del día de la venta. Trenes: de Constitución el mismo día a las 12 y 13.10, regresos misma tarde. Informes en mi escritorio, Lima 1483, U. T. 3692, Buen Orden y Cooperativa 616, Sur. 1p

Florito Hnos. y Sambrizzi

Consignatarios - Perú 166, U. T. 2356 Av. v12

EN HENDERSON, F. C. Midland. EL MIERCOLES 15 de diciembre, 10.o remate-feria de haciendas generales. Tenemos anotados muy buenos lotes de vacunos y lanares. Mañana publicaremos detalles. Informes al representante en la localidad, señor Enrique E. Blondeau, o a nuestras oficinas. v12

SALABERRY Y BERCETCHE

Córdoba 935-Rosario—DEFENSA 188 - Bs. Aires—G. Pinto 729 - Tandil

3.000 VACUNOS EN SALguero, F. C. P., (ramal de Laboulaye a Villa Valeria).—Haciendas de gran clase Durham, en lotes de una sola marca. EL LUNES 13 de diciembre a las 13 en el campo del señor Guido Simionati, con las haciendas a la vista y de acuerdo al siguiente detalle: 400 vacas gran clase Durham, de 5 a 8 años, marcas de Taurel y Redlich, con 400 terneros al pie; 300 vacas Durham, de 5 a 8 años, muy buena clase, con 200 terneros al pie; 100 vacas Durham, gran clase, preñadas; 150 vaquillonas Durham, de 2 1|2 a 3 años, preñadas, marca de Redlich; 600 vaquillonas Durham especiales, de 1 y 1 1|2 años, marca líquida de Drabble Hnos.; 400 novillos Durham, de 1 y 1 1|2 años, marca líquida de Simionati; 400 novillitos Durham de 1 año, marca líquida de "La Arcadia"; 40 toros Durham, p. p. cruza, de 1 a 3 años; 100 vacunos al corte. El ganado en venta se encuentra en muy buen estado y será clasificado en lotes de 100 a 300 cabezas, con opción. El establecimiento proporcionará pastoreo gratis, durante ocho días, mientras se preparen los arreos o embarques, debiendo correr por cuenta de los compradores el cuidado de las haciendas adquiridas. Comisión 2 ojo al comprador y 2 ojo al vendedor. Trenes: sale de Retiro, F. C. P. el domingo 12 de diciembre a las 20.15, y llega a Salguero el lunes 13 a las 9.11. Regreso: por Laboulaye, distante 2 leguas del campo, el lunes a las 20.15 y llega a Retiro el martes 14 a las 8 de la mañana. Informes a nuestras casas, Defensa 188. — Salaberry y Bercetche. v12

1 1|2 leguas de la estación, y de acuerdo al siguiente detalle: 2.600 novillos de 2 1|2 y 3 años, mayoría mochos, muy buena clase, gran estado; 1.500 novillos de 2 años, mayoría mochos, muy buena clase, gran estado; 400 novillos de 1 1|2 y 2 años, mayoría mochos, de muy buena clase, gran estado; 150 vacas secas, de 4 a 7 años, servidas, muy buena clase, gran estado; 100 vacas incluso 50 crías castradas y descornadas, muy buena clase, gran estado; 400 vaquillonas de 3 años, servidas, muy buena clase, gran estado; 250 vaquillonas 2 1|2 años, servidas, muy buena clase y estado, marca líquida; 300 vaquillonas de 2 y 2 1|2 años, coloradas, servidas, muy buena clase, gran estado; 200 vaquillonas de 2 1|2 años, rosillas, servidas, muy buena clase, gran estado; 200 vaquillonas de 2 años, muy buena clase y estado, sin servir; 30 toros de 2 1|2 años, procedencia de San Jacinto, de Unzué; 10 toros de otras procedencias. Toda la hacienda está reducida a una sola marca, y se trata de un conjunto de ganado sumamente uniforme, el cual nos permitimos recomendar, tanto por su clase como por el gran estado en que se encuentra. El ganado se presentará debidamente clasificado en lotes de 100 a 300 cabezas con opción. El establecimiento proporcionará pastoreo gratis, mientras se preparen los arreos o embarques, siendo el cuidado de las haciendas adquiridas por cuenta de los respectivos compradores. Comisión 2 ojo al comprador y 2 ojo al vendedor. Importante: Los pasajeros de Buenos Aires, y línea intermedia hasta Pringles, deberán dirigirse a esta última estación, de donde saldrá a las 11 un tren especial por la vía del F. C. R. a P. B., hasta D'Orbigny, el cual regresará una vez terminado el remate a Pringles, para alcanzar la combinación del F. C. Sud a Buenos Aires. Informes a nuestras casas.—Salaberry y Bercetche, Defensa número 188. v12

LIQUIDACION de 6040 VAcunos en D'Orbigny (F. C. R. a P. B.), partido de Coronel Suárez. EL DOMINGO 19 de diciembre, a las 13 en el establecimiento "Maipú" situado a

Miguel y Angel Castellar

1.200 VACUNOS — 1.500 lanares, en Azul, F. C. S. — 331o. remate-feria de haciendas en nuestras instalaciones de Azul, F. C. S. EL MIERCOLES 15 de diciembre, a las 13.30 del día, con las haciendas debidamente clasificadas, venderemos las siguientes, cuyo detalle aproximado es [illegible] 100 novillos Durham 2 1|2 y 3 años, buena clase y estado y gordos; 50 id id, 2 años, buena clase, 1 marca; 300 id id, 1 y 1 1|2 años, buena clase, 1 marca; 50 id id, 1 y 2 [illegible] buena clase; 100 vacas Durham, [illegible] gorda; 50 id id, de invernada; 30 id id, delgadas; [illegible] Durham, 2 años, buena clase; [illegible] 1 año, buena clase; 50 id id, 1 año, delgadas; 100 vacas y terneros Durham, buena clase; 100 id id id, buena clase, delgadas; 100 animales vacunos al corte; 1.500 capones, ovejas y corderos Lincoln, gordos, para cría y consumo. Se [illegible] concurrirán más haciendas.—Informes y consignaciones a nuestras casas centrales de Azul y capital, Sarmiento [illegible] —Miguel y Angel Castellar. v[illegible]

HACIENDAS EN CORONEL Suárez, F. C. S. y R. a P. B.—[illegible] feria de haciendas en nuestras instalaciones de [illegible] localidad. EL LUNES [illegible] de diciembre. Oportunamente detalles. Informes [illegible]

[illegible]

JUDICIAL [illegible]

[illegible] al lote 11 [illegible] ... [illegible] metros con 55 centímetros al Sud lindando con Juan E. Anderson, 100 metros con 21 ... al Sudoeste lindando con José ... y el costado Noroeste está formado por dos líneas, una que arranca ... del terreno señalado en el plano con letra C, y que sigue en dirección Sudoeste una espacio de 143 metros 34 centímetros hasta el punto B, y desde aquí en la misma dirección pero desviando hacia el ... 131 metros con 55 centímetros hasta encontrar en el punto A, la extremidad ... del costado Sudoeste. Dentro de las líneas por estas líneas don Pedro Materi ... que deducir una fracción en el ángulo Norte compuesta de 60 metros de frente ... lindando con el camino de la legua, por 60 metros de fondo o sea 3600 metros cuadrados, lindando al Noroeste con Materi y al Sudeste y Sudoeste con el resto del lote 12, cuya fracción ha sido donada a la Dirección General de Escuelas de la Provincia. Quedando por lo tanto un saldo de ... metros con 35 decímetros cuadrados. Las fracciones lotes 11 y 12 en su conjunto miden 182.234 metros con 25 decímetros cuadrados, en las que existen dos poblaciones sin valor, propiedad de ocupantes. Valuación $ 0.50 m|n de c|l el metro cuadrado. Base: dos terceras partes o sea $ 0.33 m|n de c|l el metro cuadrado.—En Mendoza, departamento de San Rafael: 50 hectáreas lindando al Norte con Anderson, al Sur calle pública frente a lote 16, al Este calle pública frente a lote 46, al Oeste calle pública frente a doña Rosa Ponce de Lima, tierra buena en general, tiene derecho definitivo de agua y cultivada y valuada como sigue: 4 hectáreas viña sin madera al alambre a 1.500 $ la hectárea, 6 hectáreas árboles frutales a 1.000 $ la hectárea, 12 hectáreas alfalfa a 400 $ la hectárea, 28 hectáreas inculto y médanoso a 50 $ la hectárea. Poblaciones y mejoras 1.000 $. Total de la valuación: 20.350 $. Base: dos terceras partes o sea $ 13.566 m|n de c|l. El inmueble valuado sito en Las Malvinas se encuentra más o menos a 25 km. de San Rafael, comunicado por camino carretero. Ocupado por Edo. Huve. Los cultivos no son intensivos y están en regular estado. Autorízase a los martilleros para exigir el 5 por ciento a cuenta precio y el 3 por ciento de comisión a cargo del comprador. Informes, Maipú 281. Datos, secretaría actuariante. Avisos, LA PRENSA.—Buenos Aires, noviembre 30 de 1920.—R. Amaya. v21

Rodolfo E. Louit & Cía.

LARREA 1372–74 — Ubicación de mansiones lujosas, circundada de amplias avenidas. Negocio interesante y al alcance de todos.

RINCON 1273 — Buena renta, buen paraje, edificación sólida y susceptible de mejorarse, aparte de su ínfimo precio.

LARREA 1372|74. *Propiedad* de altos y bajos. Compuesta cada casa de vestíbulo, escritorio, sala, comedor, 3 dormitorios, cocina y dependencias. Con escaso presupuesto se la convierte en una vivienda moderna y cómoda, como las que se encuentran a su derredor. Mide: 10 varas de frente por 42 de fondo, es decir, medidas ideales. Base, $ 25.000 m|legal. Venta ad corpus y por división de condominio entre mayores de edad.

EL 22 DE DICIEMBRE a las 17, remataremos sobre la misma. Pidan prospectos en nuestras oficinas. 1p

RINCON 1273, *CASI ESQUI*na San Juan. Propiedad baja, de 8.34 varas frente por 27.36 fondo. Consta de sala, comedor, 8 habitaciones, cocina y dependencias. Existen ofertas para alquilarla tal como se encuentra a razón de $ 230 mensuales. Es un negocio muy bueno y sobre todo de renta buena y segura. Base, $ 16.000 m|legal. Venta ad corpus y por división de condominio entre mayores de edad.

EL 22 DE DICIEMBRE a las 16, remataremos sobre la misma. Pidan detalles a nuestras oficinas, Cangallo 641, U. T. 5613, Avenida. 1p

JUDICIAL. 280 *HS.* 3 *AS.* Y ... m. de campo a 1 1|2 leguas estación Nueva Escocia, F. C. P., designado como chacra 11 del plano Colonia y Pueblo Nueva Escocia, departamento Pedernera, partido Mercedes, provincia de San Luis. Se compone de las fracciones A y B del plano mencionado y linda: al Norte, con chacra diez; al Oeste, con chacra doce; al Sur, con chacra treinta, y al Este camino por medio con campo del señor coronel Ernesto Rodríguez Campo ondulado, apto para agricultura y ganadería, con pastos naturales excelentes y agua inmejorable a 15 metros. Tiene alambrados por los costados Norte y Sur y en el Este calle por medio. Base $ 8.401.38 m|legal, es decir las 2|3 partes de su tasación.

EL 20 DE DICIEMBRE 1920, remataremos en nuestras oficinas, por disposición del señor juez doctor Fernando M. Colombres, secretaría del Dr. Horacio H. Dobranich, en autos "Juan Lassalle contra Francisco Verga". Exigiremos las entregas de práctica. 1p

R. BRAVE

Corrientes 460 al 464

11.54 x 34 vs.

Base $ 230.000

El 14 de diciembre

v11

*EN LA CITY — CORRIEN*tes 460|64, entre San Martín y Reconquista. Barrio de la Bolsa, Bancos, sociedades, etc. Propiedad sólida, para renta o para compañía de seguros, Banco, sociedades anónimas. Edificio de 2 pisos, que consta de un local de negocio y 1 casa en el piso alto compuesta de hall, 9 habitaciones principales, baño, cocina y 4 piecitas, 2 patios. Construcción inmejorable, que permite cargarle algunos pisos. Puertas de cedro, pisos de pinotea, patio de mosaicos ingleses, techos de azotea. Mide 11.54x34 varas. Superficie ... 391. Puede dar una renta de $ 24.000 anuales. Base $ 230.000, pagaderos 1|3 parte al contado, 1|3 parte a 1 año y 1|3 parte a 2 años, con 7 y 1|2 o|o anual de interés.

El 14 de diciembre a las 15, en la misma propiedad. Seña 5 o|o. Comisión 2 o|o. Para mayores informes dirigirse a la misma, donde están mis oficinas.—R. Brave. d6

J. M. Trebino y Cía.

En BELGRANO — CHALET General Paz 3361. En pleno centro. A una cuadra de Cabildo con tranvías para todas direcciones y cerca de los principales comercios, mercados, plaza principal, iglesia, escuelas, etc. Edificio sólidamente construido y espacioso. Mide 10x30 vs. Consta de planta baja y alta, especialmente distribuidos dormitorios, sala, comedor, baño instalado, cocina con económica, despensa. Amplio jardín al frente con balaustrada material y verja de hierro. Posee hasta los más pequeños detalles para vivir confortablemente. Base $ 25.000. Títulos ...

EL DOMINGO 12 de diciembre a las 17. ... 14 a 17. v12

BELGRANO — Crámer ... Casa antigua en buen estado. ... 10x50 vs. Salón de negocio ... varias piezas y un gran galpón, ... adoquinado pago. Base ...

EL DOMINGO 12 de diciembre a las ... perfectos. v12

BELGRANO — Crámer ... y Nahuel Huapi. Terreno ... varas con adoquinado ...

EL DOMINGO 12 de diciembre a las ... perfectos. v12

*BELGRANO — Amena*bar ... Terreno, 10 ... cuadras de las avenidas ... [illegible]

Walger, Olascoaga y Resta

Chacras, Granjas y terrenos centrales

A 4 años de plazo

1.500 hs. EN ALBERTI, F. O.

C. en las más ricas ... de la provincia de Buenos Aires. ... de las tierras de Palantelén ... en Alberti (F. C. O.), entre Chivilcoy y Bragado, ... hectáreas divididas en ... lotes de ... y chacras, rodeando la estación ... del F. C. ... de Alberti, con ... de las ciudades de Chivilcoy, Bragado y 25 de Mayo ... de los centros de ... más importantes de la provincia y ... comunicación directa y ... con la capital federal, ... de ferrocarril. Inmejorables ... por sus tierras negras, ... abundantes aguas y sus ... naturales. Para tambo, ... agricultura, granjas, cabañas o criaderos no hay nada mejor. Venta amplia y liberal, con opción. Bases de $ 400 la hectárea los lotes 1 al 60, $ 300 del 61 al ... y sin base las quintas que rodean ... El precio puede pagarse ... parte al contado y el resto en cuatro ... anualidades con garantía hipotecaria del mismo campo e interés del 7 o|o anual los tres primeros años y 8 o|o el último, por semestres anticipados.

EL DOMINGO 19 de diciembre, a las 15.30, en el mismo campo, en Alberti. En conjunto lindan con la estancia San Francisco, en Palantelén, de Pla, sucesión Urquiza, la vía del F. C. O., M. Morea, Jordán, ... sucesión Blaus y el río Salado. ... quintas de 3 a 5 hectáreas, rodeando la estación Pla, y en las que puede formarse un pueblo, y 21 chacras de 17 a 198 hectáreas, perfectamente divididas, todas inmejorables y que dan frente a las vías de los ferrocarriles C. B. A. y Midland, o a los caminos generales a Chivilcoy, Bragado, Alberti y 25 de Mayo, que cruzan estos campos. Los lotes se entregarán medidos y amojonados por los ingenieros Marcelo Conti y Emilio V. Gualano. La entrega se hará inmediatamente de levantarse las actuales cosechas de trigo y maíz, pues no hay contratos de arrendamiento, salvo sobre dos fracciones, una de 135 cuadras y otra de 397, hasta 1922 y 1923, respectivamente. Se visitan cómodamente por Alberti, donde todos los cocheros conocen el campo, o por Pla, donde habrá coches a la llegada de todos los trenes. Títulos perfectos. Escrituras por los escribanos señores Tulio Méndez, Jorge Méndez y Luis C. Vallante (Sarmiento 316). 8 o|o a cuenta de precio. Comisión 2 o|o, concediéndosele a los compradores 30 días para escriturar. Informes y planos en nuestra casa, Florida 316.—Walger, Olascoaga y Resta. v19

C. A. Figueroa

2 CHALETS DE ALTOS Y bajos en el Tigre, denominados "Villa Saldías", edificados en un gran terreno, ubicados en el barrio más aristocrático, calle Liniers 513 esquina Maipú, el fondo da al río "Las Conchas" con su desembarcadero y Maipú 263, el primero tiene 7 piezas, baño instalado, cocina económica; el otro tiene 6 piezas, cocina, baño, galería mosaicos, frutales arbolado. Una verdadera pichincha. Visítenlos y se convencerán. Títulos perfectos, con facilidades de pago, mitad al contado y el resto a 2 años. Remataré los 2 en un lote, con base real de 40.000 $. Como judicial.

EL DOMINGO 12 de diciembre, a las 16, sobre los mismos chalets. Informes, Araoz 2874, U. T. 1373, Palermo.—C. A. Figueroa. v12

Carlos A. Grané

JUDICIAL. En BELGRANO —Terreno, 11 de Septiembre entre Aguilar y Teodoro García. A sólo dos cuadras de la Avenida Cabildo y dentro de las grandes construcciones de la localidad. Mide 14 mts. 0.5 de frente por mts. 42.30 sobre uno de sus costados y 46.68 sobre el NE. o sean 1380 vs. cds. Mandato del señor juez doctor Klappenbach, secretaría del doctor Cirio, en los autos sucesorios de don Pablo Platt. Base de venta $ 13 m|n. los 75 centímetros cuadrados o sea la vara. El pago podrá efectuarse, la mitad al contado y el resto a uno o dos años de plazo, con el interés del 8 o|o anual.

EL DOMINGO 12 de diciembre, a las 17. Seña 5 o|o. Comisión 2 o|o. Informes a mi oficina. Talcahuano 746. v12

[illegible] Moore y Cía.

*LINDA CASA EN EL CEN*tro ... al Sur de ... Provincias Unidas ... y Tandil. Mide ... 8.000, incluso ... 5 piezas, comedor, ... gallinero, galería ... eléctrica, cloacas ... frutales, etc. Visitese.

EL DOMINGO 12 de diciembre ...

*CON SOLO 500 $ AL CON*tado ... Floresta, sobre ... la Av. Rivadavia ... Unidas, calle ... y 2626. Miden ... incluso 7.800 ... comedor, cocina, ... de mosaicos, ag. ... Rentan 160 $ al ...

EL DOMINGO 12 de diciembre, a las 16.30 ... v12

*EN EL CENTRO DE AVE*llaneda, ... del puente de Barracas ... Mitre, altura 700, o sea ... comercial de este importante barrio, ... tranvías 21 y 22 y del Puente ... calle O'Higgins 260, entre Deán Funes y Bandera, 373 vs. Base $ 8.000 ... Salón de negocios, 3 piezas, cocina, gran galpón de altos y bajos, todo de material, p. de mosaicos, cielorrasos, ag. corrientes luz eléctrica y adoq. pago. Lindo jardín y árb. frutales. Renta 130 pesos mensuales. Visitese.

EL DOMINGO 12 de diciembre, a las 17, en la misma. v12

AL NORTE DE FLORES, A 3 y 4 c. de las Avdas. Gaona y Boyacá; con tranvías 39, 83 y 34, combinaciones ... terrenos, 4 lindas casitas en un block. Calle Caracas 1578 y 1582 y Monte Egmont. Miden 10x30 vs. Base $ 5.000, todo a plazos al 6 o|o. Edificio de 3 piezas, baño, cocina, c. de yeso, galería, p. de mosaicos, luz eléctrica, cloacas y adoq. pago cada una, etc. Visitese.

Mañana DOMINGO 12 de diciembre, a las 17, allí. Títulos perfectos. Seña 5 por ciento. Comisión 2 o|o. v12

Angel López

*TERRENO EN SAN FER*nando. Calle Belgrano al lado del No. 2052 (entre la Loma y al lado del hospital). Mide 10 varas de frente. En total son 1.600 varas cuadradas. Base $ 1.30 la vara. A plazo. Se trata de un buen negocio.

EL DOMINGO 12 de diciembre, a las 17. Allí. Más datos Av. de Mayo 676.—Angel López. v12

José M. de Iriondo y Cía.

EN LA RENOMBRADA ZONA DEL TOSTADO CON GRANDES FACILIDADES DE PAGO

EN EL ESTABLECIMIENTO ... denominado ... sucesión del Dr. ... de campo ... de la estancia ... Santa Fe ... "El ..." F. C. C. N.

Base $ 25.- cada hect.

Reconoce ... a favor del Banco Hipotecario Nacional de ... 196.800, con 3 años de vigencia, en ... Ley 8155, la que podrá continuar el comprador abonando el excedente en la siguiente forma: 30 o|o al escriturar y el resto en cuatro cuotas anuales del 20 o|o cada una, con interés de 7 o|o anual, por semestres adelantados.

El campo está todo alambrado y dividido en 4 potreros grandes y 3 chicos, con 6 hilos de alambre liso "San Martín" y uno de púa, con postes de quebracho colorado cada doce metros y cinco varillas. Terreno muy pastoso (lindante con los grandes alfalfares de la sección de Félix G. de Alzaga), y tiene pequeñas islas de bosques que sirven para sombra y abrigo de los animales. Hay en el campo cinco pozos de cinco metros de diámetro y 8 metros de profundidad, cuatro molinos, 8 tanques australianos de 580.000 litros cada uno, 1 noria y bebederos. El establecimiento es conocido con el nombre de "La Santafesina" (antes "Paso Dulce" por la bondad de sus aguas).

Construcciones: La ... casa ... dependencias ... [illegible] ... Las mejoras efectuadas en el campo representan según tasación, $ 27 m|n. por hectárea.

El campo linda al Norte, con Pablo ... (hoy Vidal Domínguez); al Sud con ...; al Este, con Félix G. de Alzaga (hoy su sucesión), y al Oeste, con P. Verdaguer y Mac Gaul. La superficie ... tiene sembrado, en su campo, dos de alfalfa y una legua con trigo, lino y maíz. El campo puede ser recorrido bajando en la estación Ceres, F. C. C. A. o Tostado, F. C. C. N., en este último los interesados podrán dirigirse al Sr. Clemente Pucci, Hotel España. En ambas localidades se encuentran automóviles y todas clases de comodidades.

EL VIERNES 17 de diciembre, a las 15 horas, en nuestro tattersall, B. Mitre 553, Capital Federal. Seña, 5 o|o. Comisión, 1 o|o a cargo del comprador. Por planos y mayores datos pueden dirigirse personalmente a nuestros escritorios, por correo o teléfonos, U. T. 540, Avenida; Cooperativa 17 Central; o a nuestra sucursal Santa Fe, San Martín 520.—José M. de Iriondo y Cía. v12

Capurro y Calzada

EN BANFIELD. — Terrenos centrales. 6 espléndidos lotes que forman la esquina Maipú y Lavalle. A 5 cuadras al Este de la estación, rodeados de compacta edificación, con adoquinado pago y tranvía al frente. Base a liquidar $ 2 la vara a largos plazos.

EL DOMINGO 12 de diciembre, a las 16, en los mismos. Tienen superficies de 400 a 560 varas. Están cercados con tejido, vereda al frente. Títulos perfectos. Seña 5 o|o. Pidan planos en nuestra casa, San Martín 60.—Capurro y Calzada. d7

J. Díaz Vaquero

EN BANFIELD. — Espléndida casa, Maipú 263, 7 cuadras de la estación. Calle principal, empedrado pagado. Dimensiones: 10x40 (400 varas). Distribución: verja hierro al frente, 3 espléndidos dormitorios, comedor, cuarto baño, cocina, servicio, magníficos, galería, cielorrasos y piso pino tea, aguas corrientes y demás comodidades. Hecha en cal. Base $ 7.500, mitad al contado; resto a dos años, garantía hipotecaria, 8 o|o interés.

EL DOMINGO 12 de diciembre, a las 17, sobre la propiedad. v12

[illegible]

JUDICIAL ... [illegible]

Arturo Santiso y Cía.

EN LANUS, CASA CAS... [illegible] ...

EL DOMINGO 12 de diciembre, a las 16, en la misma. ... Comisión 2 o|o. Datos Maipú ... v12

EN LANUS, SALTA 3542 entre General Guido y Viamonte, a ... cuadra del tranvía local, consta de 2 piezas grandes, otra chica, cocina, w. c., galería, cercado, agua corriente, luz eléctrica. Mide 10x44.

EL DOMINGO 12 de diciembre, a las 17, en la misma. Sin base. Datos Maipú 88, U. T. 2000 A. v12

J. R. Martínez

POR QUIEBRA JUDICIAL.— En Lomas de Zamora (F. C. S.), ... casa habitación, calle Gorriti No. ..., esq. 2 de Febrero, a sólo 4 cuadras de la estación, posición inmejorable, ... por su ... facilitando la comunicación con la capital en pocos minutos. Edificio moderno construido en cal con materiales de primer orden, sobre un terreno que mide: 12.99 (15 v.) de frente a la calle Gorriti por ... (50 v.) sobre 2 de Febrero; consta de 5 habitaciones principales, baño, cocina, despensa y una pieza en altos para servicio, buena carpintería, luz eléct., aguas corr., rodeado de jardines y gran fondo con mayores comodidades.

Base $ 6.300 m|n, las 2|3 partes de la C. Territorial.

EL DOMINGO 19 de diciembre, a las 15 h., en la misma propiedad. Por orden de los síndicos del concurso Rafael Cutó y Cía. (hoy su quiebra), seña 5 o|o. Comisión 2 o|o. Títulos perfectos. Informes en mi oficina, Av. de Mayo 1314.—J. R. Martínez. v19

INSTALACIONES, MUEBLES Y MERCADERIAS EN GENERAL

Guerrico y Williams

BUENOS MUEBLES, EN nuestra casa, 757 Bmé. Mitre. Juegos de sala Luis XVI dorados, uno con tapicería estilo Aubusson, otro tapizado en seda azul, muebles dorados de fantasía para salas, juegos comedores de diferentes estilos, varios modernos, otros ingleses, id. Renacimiento, juegos dormitorio varios con roperos de tres cuerpos, dos hermosas bibliotecas importadas de tres cuerpos, roble, con vidrios biselados, escritorios de cortina y ministros y muebles para escritorios, juegos de cuero, id. de mimbre, pianos perpendiculares entre los cuales uno gran formato marca Breyer, pianola con rollos, gran variedad de muebles sueltos, bonitos adornos de bronce y artículos finos de bazar, buenos cubiertos ingleses y americanos, una partida de alhajas de oro con perlas, diamantes y piedras, relojes oro para señoras y hombre, artículos sanitarios, artefactos de luz, alfombras, cortinados, loza, cristalería y toda clase de mercadería para moblaje y adornos de casa.

El LUNES 13 de diciembre, a las 13 y a las 20, para seguir el martes con todas las mercaderías de las vitrinas y el jueves por buenos cuadros y grabados. Comisión 10 o|o.—Guerrico y Williams. d11

*ANTIGUEDADES: lindos teji*dos indígenas y platería antigua: ponchos, cojinillos, matras, alfombras, choapinos, tejidos a mano, mates, fuentes, sahumadores, ceniceros, braseritos todos de plata.

El MIERCOLES 15 de diciembre, a las 15.30. Exposición desde el sábado. Comisión 10 o|o.—Guerrico y Williams, Bmé. Mitre 757. d11

COLECCION ARTISTICA antigua hispano americanas de los siglos XVI, XVII y XVIII, santos, muebles, petacas de cuero, géneros, rejas, objetos de bronce, notables cuadros antiguos, dos hermosos antifonarios, etc., etc.

EL MIERCOLES 15 de diciembre al mismo tiempo que las antigüedades anunciadas a las 15.30. Está en exposición. Comisión 10 o|o.—Guerrico y Williams, Bmé. Mitre 757. d11

Bernardo Curutchet

Sastrería, Camisería, Ropería, Bonetería

HOY

A LAS 14

*REMATARE LA ACREDI*tada sastrería y artículos generales de la calle Montevideo 1130, buen surtido en casimires, trajes, trajecitos, impermeables, camisas, cuellos, corbatas, medias, pañuelos, camisetas, toallas, colchas, carpetas, uso doméstico, bramante, tiradores, ligas, bastones, sombreros, gemelos, navajas, cubrecamas, capas en lotes para comerciantes, instalaciones, muebles y útiles, 3 cuerpos, armazones de cedro desarmables, 2 buenas vidrieras de calle, puertas corredizas, 2 mesas para sastre con patas curvadas, 1 división cedro de 8 metros, 2 espejos, grandes, escritorio parantes níquel, maniquíes, toldo, faroles, máquina de coser, 1 tabique y todo lo que esté a la vista antes del remate. Comisión 10 o|o. Más datos Uriarte 1178. Comerciantes no falten que ganarán el día. 1p

B. Pianezzi

HOY-MOBLAJE

1p

RINCON 282 — *A LAS* 16.— Por desalojo y cobro de pesos, remataré este regio moblaje con muy poco uso y sin base. Precioso comedor de roble y sus sillas correspondientes, sofá y sillones de búfalo metales, cristalería, porcelanas, espléndido dormitorio de caoba con apliques de bronce, otro id. nogal, escritorio completo, juego de sala nogal tallado, con sofá y vitrina id., cuadros, arañas, juego de vestíbulo de mimbre y todo lo que corresponde a una casa bien instalada. Comisión 10 o|o. 1p

García, Capurro y Navarrete

Martilleros, Tomás Corrado

*IMPORTANTE HOTEL, re*mataremos el 15 de diciembre a las 14 y días subsiguientes. Calle 25 de Mayo 467 (bajos), comprendido los altos desde 25 de Mayo, Corrientes a Leandro Alem. En breve detalles. Informes a nuestra casa Corrientes 1153. U. T. 3821. 1p

Guillermo Gowland y Cª

REMATES SEMANALES. — LOS MIERCOLES Y VIERNES, comestibles y bebidas, ferretería, tienda, artículos rurales, etc., a las 13, en nuestra casa, Bolívar 651 a 661.

Gerstein & Guibert

2642 - CORRIENTES - 2642

Muebles

Antigüedades coloniales y adornos

HOY

a las 13 y a las 20

RICO JUEGO COMEDOR DE cedro y caoba 18 piezas, aparador trinchante, cristalero, mesa, 2 rinconeras y 12 sillas importadas, otro rico juego comedor de roble verdoso, muy elegante, 11 piezas, varios otros de cedro, id. de roble de 9 y 15 piezas, lindos juegos de sala, Luis XV, espejo de sala, mesas de centro y pedestales, adornos finos, cuadros al óleo y grabados, ricos juegos dormitorios de 3 cuerpos de roble con adornos de bronce, otros de cedro, otro Luis XV, camas de bronce, de 1 y 2 plazas, juegos de porcelana y cristalería, carpetas felpa, piano para estudio, escritorio a cortina, id. ministro, juegos de cuero, prensa copiar, sillas de roble, id. vaqueta, guardarropas. Antigüedades, gran sofá de jacarandá de la primera época colonial, pieza original, mesa de arrimo de jacarandá de la misma época.

HOY SABADO a las 20 en nuestra casa, Corrientes 243. Comisión 10 o|o.—Gerstein y Guibert. 1p

HOY, A LAS 13 EN PUNTO en nuestra gran sótano, surtido completo de buenos muebles en juegos y sueltos, entrando juegos de salas, comedores, dormitorios, de toda clase, camas de hierro, máquinas de coser, monturas, guarniciones, valijas, gran cantidad de baúles extranjeros, valijas, bicicletas, ventiladores, arañas e infinidad de artículos especiales para uso de familias y negocios.

HOY SABADO a las 13 en el sótano de nuestra casa, Corrientes 2642. Comisión 10 por ciento.—Gerstein y Guibert. 1p

— Méndez y Bollini —

PARTE DEL MOBLAJE DE la casa Sarmiento 1496, del Dr. Alfredo E. Olivero, por ausentarse a Europa—Ricos gobelinos por Bayard, juego de sala dorado y brocato de seda, mesa centro dorada, espejo con panneaux, vitrina, columnas, buenos cuadros por Brancaccio, Fontana, Van Bouru, Michelet, Miró, etc., notable estatua en Carrara por Fiaschi, "El Baño", otras en bronce y Carrara por Besti, Fiaschi, etc., comedor Luis XVI, importado, en caoba con aplicaciones y guarniciones bronce, sillería idem, bahut caoba y bronce, mesa bandeja, Dormitorio Luis XVI en roble y caoba, ropero tres cuerpos con espejos interiores, cama de bronce, alfombras, arañas de bronce cristal y de madera, espejos, lámpara pie ónix y bronce, juego de sofá y sillones marroquí, secretaire nogal tallado, sofá terciopelo Duvet, ventilador eléctrico, biblioteca, báscula, bañadera enlozada, bidet, calefones a gas y nafta, etc., etc. Se rematarán

EL JUEVES 16 de diciembre, a las 21. En exposición desde el miércoles. Comisión 10 o|o.—Méndez y Bollini. v16

Vicente Luis Caccuri

El Instituto Comercial, Solís 1685—Bibliotecas, escritorios, máquinas de escribir, bancos de estudio, sillones, sillas, mapas, libros, etc., remataré

EL LUNES 13 de diciembre, a las 20.30. Informes en mi oficina, Lavalle 1452, U. T. 5444, Lib. 1p

Benito Boero

PAYLEBOT "PERLA", *casco* y cubierta de madera dura, quebracho y urunday, clavado en cobre, con todo su velamen y demás enseres, listo para trabajar en seguida. Condiciones marineras para la navegación de la costa Sur, Montevideo, Brasil, Bahía Blanca o para los ríos. Porte 320 toneladas, su calado 10 pies. Base pesos 35.000 m|n., pagaderos: mitad al contado y el resto a 6 y 12 meses de plazo con el 8 o|o de interés anual. Asegurado en la compañía "La Italia" en $ 20.000 (oro sellado) con vencimiento el 18 de mayo del año 1921. Tiene calderita a vapor para la función de su guinche de carga.

EL DOMINGO 19 de diciembre, a las 16, a bordo del mismo, anclado en la Boca del Riachuelo al lado del puente "Avellaneda" donde puede visitarse y se efectuará el remate. Orden de su dueño, venta liberal con cualquier oferta arriba de la base. Verdadero aguinaldo de fin de año. Títulos y demás documentos en orden. Seña 10 o|o. Comisión 4 o|o. Informes a mi oficina, Almirante Brown 1486. Coop. Tel. 12, Boca.—Benito Boero. v19

CASA DE REMATES B. ARIZTEGUI & Co. BOLIVAR 330 AL 336

HOY a las 15

8.253 ROLLOS ALAMBRE DE PUA

(1610 N.o 14-40 — 3600 N.o 12 1|2|30 — 3043 N.o 12|40)

¡¡AVERIAS!!

POR CUENTA DE SEGUROS

8253 ROLLOS ALAMBRE de púa núm. 14, 12 1|2 y 12 de 30 y 40 kilos. Averías, vendidos en el vapor Vest Kyska.

EL SABADO 11 de diciembre a las 15, en nuestra casa, los remataremos en lotes por cuenta de quien corresponda y con intervención de los representantes de compañías de seguros, señores Santamarina e hijos. Condiciones de la venta: sin base, en lotes, al mejor postor. Seña 20 o|o, comisión 10 o|o. Cargada por nuestra cuenta sobre carro. Más datos a nuestra casa, Bolívar 330 al 336. U. T. 2890, Avenida.—Nota: los interesados pueden revisar el alambre antes del remate, en nuestra casa y en el depósito.—B. Ariztegui y Cía. 1p

JUDICIAL

FABRICA de FIDEOS

POR QUIEBRA — JUDICIAL ... la fábrica de ... [illegible] ... dad para fabricar ... Animales y vehículos ... [illegible]

Ayerza, Cullen & Seoane

Socios: Isaac Ayerza, Huberto Cullen Ayerza, Ramón M. Seoane

LOS LUNES Y JUEVES a las 13, remate de comestibles, bebida, ferretería, artículos rurales, tienda y mercería. En nuestra casa, 183 Defensa 193.

317 PIEZAS ARPILLERA de 10 oz. 40", con 33.333 yardas. Averías. En nuestra casa, 183 Defensa 193.

EL LUNES 13 de diciembre, a las 13, se rematarán en lotes, por orden de los Sres. Arando y Zabaleta, por cuenta de quien corresponda y con intervención de los Sres. F. H. Chevallier Boutell y Son, agentes del Lloyd, llegados en el vapor "Kabinga". Seña 20 o|o. Comisión 4 o|o.—Ayerza, Cullen y Seoane. d10

2.700 ROLLOS ALAMBRE galvanizado N.o 8|40 kilos. En perfecto estado. En nuestra casa, 183 Defensa 193.

EL LUNES 13 de diciembre a las 15, se rematarán en lotes por orden de una casa introductora y por cuenta de quien corresponda. Seña 20 o|o. Comisión 10 o|o.—Ayerza, Cullen y Seoane. d10

290 PIEZAS ARPILLERA de 9 onzas con 28.394 yardas más o menos. En nuestra casa, 183 Defensa 193.

EL LUNES 13 de diciembre a las 15, se rematarán por orden de una casa introductora y por cuenta de quien corresponda. Seña 20 o|o. Comisión 10 o|o.—Ayerza, Cullen y Seoane. d11

ANDRES R. GALIMBERTI

IMPORTANTE

ESTABLECIMIENTO MECANICO Y FUNDICION

$ 250.000 EN MAQUINARIAS Y EXISTENCIAS — HERRERA 401 AL 17

SIN BASE

MAÑANA 12 de DICIEMBRE y SUBSIGUIENTES a las 13.30

Pidan folletos a mis oficinas, Lavalle 1344. U. T. 660, Libertad. - Visítese.

Siendo imposible por su extensión, detallar las maquinarias y existencias de este gran establecimiento, ruego se visite. — A. R. Galimberti.

Adolfo Calvete

RICO MOBLAJE, NUEVO, flamante. Por ausentarse su dueño, remataré

EL LUNES 13 de diciembre, a las 19, en la casa calle San Martín 819. Ligero detalle: Juegito sala tapizado, columnas doradas, mesa centro, etc., perchero y muebles vestíbulo, juego comedor roble, porcelanas, cristales, dormitorio principal de citronier marquetería; 14 juegos dormitorio roble, colchones lana, ropa de cama, juegos lavatorio, alfombras, artefactos eléctricos, vitrinas, batería cocina, útiles baño y calefón níquel, etc., etc. Exposición desde el domingo 12 de 9 a 12. Comisión 10 o|o. Informes Av. Mayo 695.—Adolfo Calvete. d11

J. BENJAMIN [illegible]

LUNES y JUEVES Comestibles, Rurales y varios MARTES y VIERNES Tienda, Ropería y Zapatería a las 14 horas en 257 - DEFENSA - 265

Oreste P. Magrini

Sarmiento 1662. — U. T. 1321, Libertad

TALLER DE HOJALATERIA —Todas sus maquinarias y existencias, sin base, remataré por desalojo, Ayacucho 1096.

EL DOMINGO 12 de diciembre a las 9. 2 CILINDROS REFORZADOS de met. 1.05 dos guillotinas a palanca de met. 1.05, tres pestañadoras de ... pulg., 2 tijeras de cortar redondo, 1 guillotina a pedal de 30 pulg., 1 bombo núm. 4 con molduras, otro bombo Niágara, 1 máq. asentar fondos, 1 tijera cortar tiras, 1 máq. ferrocarril, etc. TORNO MECANICO FRANCES de met. 1.20 entre puntas, 2 MOTORES ELECTRICOS de 3, 2 y 1 HP., c. acot., 4 ventiladores de techo 4 palas, tarrajas para caño y hierro, morsas, bigornias, buenos lotes de chapas de metal, blanco y bronce, tasas lámparas de soldar, soldadores, llaves de fuerza y para caño, mecheros, canillas de bronce, matrices, acero rápido, herramientas generales y todo cuanto estará a la vista. Datos y prospectos, a mi oficina.—O. P. Magrini. 1p

TALLER MECANICO para autos.—Córdoba 1610. Acepto oferta particular o remato.

EL DOMINGO 19 de diciembre. Sarmiento 1661.—O. P. Magrini. 1p

Jaime Bergés

*HOY — ZAPATERIA RIVE*ra 516, remataré por desalojo a las 16 y a las 20. Gran surtido en calzado para hombres, señora y niños. Las armazones, mostradores, vidrieras, cajas, etc., se rematarán.

HOY a las 17 ... Comisión 10 o|o. Más datos a mis oficinas, Paraná 233, U. T. 486, Libertad.—J. Bergés. 1p

Alfonso Godós

CAFE, BAR Y BILLARES.— Calle Córdoba ...

EL DOMINGO ... de diciembre, a las 13.30 horas, ... orden de sus dueños. Regio ... con gran ... mostrador ... bar, ... café con luz ... billares ... rambola ... [illegible]

J. C. Naón y Cía.

536 Bmé. Mitre 536

JUDICIAL — 1 MAQUINA plana Marinoni N.o 7.553, 1 motor eléctrico completo, 1 máquina Marinoni No. 7112, 1 minerva grande sin marca, 1 motor eléctrico No. 649.030 completo, 1 máquina linotipo Canadian No. 3367, sin matrices y sin repuestos, 1 minerva Bemberg Co. No. 2611 A, 1 guillotina marca Krause N.o 14.661, 2 poleas de hierro 1 polea madera, 10 fardos papel de diario, 1 morsa de hierro, 2 tarros tinta, 2 lonas impermeables, 1 prensa marca Auguste Torino, 1 máquina para cortar líneas, 1 mostrador con caja tipos de imprenta, 1 biblioteca de roble, 2 mesitas cedro, 1 escritorio de cedro, 8 sillas de Viena, 1 sillón y 3 sillas N. A. 1 escritorio cedro, 3 mostradores y muchas otras herramientas y útiles de la imprenta que no se detallan por su extensión.

EL MARTES 14 de diciembre, a las 14 en punto, en la calle Rocha No. 901. Orden de venta del señor juez Dr. F. Ramos Mejía en los autos juicio "Bandera Roja". Seña 20 o|o. Comisión 10 o|o. Más datos a nuestra oficina Bmé. Mitre 580, U. T. 3903 Av.—J. C. Naón y Cía. d9

Banco Municipal de Prestamos

JUDICIAL — MUEBLES, porcelanas, cristalería, estatuas, jarrones, libros, cuadros y diversos efectos pertenecientes al juicio sucesorio de D. Adelaida Gazzano de Ventura, serán vendidos en remate público por orden del Sr. Juez Dr. Juan C. Lagos, secretario Dr. Luis F. Vincent.

EL DIA 13 del corriente, a las 17 horas, cristalería y porcelanas, estatuas y jarrones.

EL 14, a las 17.30, muebles, estatuas, cuadros y diversos efectos, en el local Av. de Mayo 1073. Exhibición de 10.30 a 12 horas. v12

D. C. P. Remo y Cía.

HOY a las 14.30

EL BUEN MOBLAJE QUE adorna la casa Santa Fe 3353, remataré por orden de su dueño, que se ausenta a Europa. Sala dorada París, piano, espejo, jardinera, vitrina, arañas francesas, cuadros al óleo, bronces, fayans, biscuit, adornos, etc. Antesala completa, dormitorio citronier 3 cuerpos, otro de roble, dosel Bleu, colchones, gran comedor vitrina bombé, caoba y marquetería, sillas tapizadas, 3 piezas de cuero, cristalería, metales finos, porcelana, carpeta, reloj, macetas, jarrones, columnas y demás útiles que están a la vista. Comisión 10 o|o. 1p

J. Garriga Etcheverry y Cía.

IMPORTANTE MOBLAJE — 8 departamentos completos, por desalojo. (Departamentos A., B., C., D., E., F., G., H. pisos 1o., 2o., 3o., 4o.) calle Talcahuano 435. Remataremos

EL MARTES 14 del corriente a las 14 y 20.30 horas. Hay cantidad de juegos de sala, vestíbulo, 6 buenos pianos, arañas, cortinados, perchas vestíbulo, cuadros, gobelinos, objetos de adorno, columnas, alfombras, mesas de sala, 1 gramófono, discos, etc. Comedores completos de nogal, roble y cedro, cantidad de sillas de vaqueta, roble y cuero, esterilla y de Viena, relojes de comedor, mesas sueltas de comedor y cocina, carpetas, lozas, etc., etc. Dormitorios de nogal y roble de diversos estilos, roperos, lavatorios, mesas de luz, camas de bronce, toilettes, cortinados, sillones, chaiselongues, guardarropas, colchones, almohadas, toalleros, juegos de aguas, etc., calefones para baño, útiles y enseres de uso, etc., etc., que detallaremos mañana. Puede visitarse de 9 a 11 y de 14 a 18. Informes y prospectos en nuestra oficina.—J. Garriga Etcheverry y Cía., Bolívar 1433, U. T. 2466, B. Orden. 1p

Juan Pascual

*CASA DE PENSION — CA*lle Ayacucho 964. Por desalojo, remataré

EL DOMINGO 12 de diciembre, a las 14. Camas, roperos, lavatorios, mesas de luz, colchones, mesa, comedor, aparador, trinchante, sillas Viena, cuadros, plantas, juegos lavatorio y aguas servidas y demás existencias que no detallo por su extensión. Acepto ofertas hasta la hora del remate. Victoria 1976. v11

MIGOYA & CALVETE

EL LUNES 13, a las 14

... sin base y al mejor postor.

MATERIALES DE CONSTRUCCION

6.000 pies pino de tea usado y pino blanco varias medidas, en Florida 259.

INSTALACIONES DE VIDRIOS

Todas las instalaciones que adornan la casa de armamentos de iglesias. Florida 259 de la planta baja y subsuelo.

OBJETOS DE ARTE

... [illegible]

ARTICULOS DIVERSOS

[illegible]

RISSO PATRON & Cía.

HOY

Importante REMATE LIQUIDACION

40 AUTOMOVILES, CAMIONES, ACCESORIOS, etc.

Nuevos y usados. En perfecto estado, Europeos y N. Americanos de renombradas marcas como ser Arnleder, Cadillac, Charron, Hupmobile, Sava, Hudson, Delage, Humber, Isotta Fraschini, Studebaker, Vinot, Deguingand, Fiat's, Ford's, Overland, etc., etc.

HOY ¡¡SIN BASE — AL MEJOR POSTOR!! SABADO 11 DE DICIEMBRE A LAS 14

en el local donde se exhiben, Bdo. de IRIGOYEN N.o 1379. Más datos en nuestra casa, San Martín 434 (165 Rivadavia).

ALVARO OUTERELO

HOY

A LAS 14.30

Artículos de Bazar y regalo para estas fiestas

EN CANGALLO 439

5.o REMATE DE LA GRAN liquidación de mercaderías de bazar de la más alta calidad. Servicios de mesas para 18, 12 y 6 cubiertos, porcelana de Bohemia finísima, servicio completo de cristalería tallada y de diversos modelos, enorme cantidad de servicio completo para hoteles, pensiones, restaurants y todo artículo del ramo. Visítese la exposición. Llamo la atención de los comerciantes y particulares sobre la cantidad enorme de artículos enlozados y batería de cocina. 1p

*CONSTRUCTORES... Y Co*merciantes del ramo: Importante partida de 4.000 metros de vidrio de diferentes medidas para puertas y ventanas; más informes en mis oficinas, Rivadavia 714, U. T. 5651, Avenida. 1p

Juan S. Mazzei

*JUDICIAL — GRAN ZAPA*tería Pedro Goyena 383.

EL DIA 13 de diciembre y subsiguientes a las 15, remataré todas las existencias de esta gran zapatería, consistente en un gran surtido en calzado para hombre, señora, niño y criatura, instalaciones, gran caja registradora National, orden de los síndicos liquidadores de la quiebra Fortunato J. Amar, juez doctor Martín y Herrera, secretaría Grandoli. Seña a satisfacción. Comisión 10 o|o. Informes, Talcahuano 468. U. T. 4085 Libertad. v12

Otto Fehringer Zubiaurre

Sarmiento 399. Esc. M. - U. T. 757, Rivad.

EDICTO JUDICIAL — POR disposición del señor juez de primera instancia en lo Civil de la Capital de la República, a cargo del Dr. Fernando M. Colombres y secretaría del autorizante, se hace saber por diez días, que en los autos testamentarios de Don Jacinto Castro se ha ordenado la venta en remate público por el comisionista de Bolsa, señor Otto Fehringer Zubiaurre, de las siguientes acciones de pertenencia de esta sucesión: 75 certificadas del Banco El Hogar Argentino, valor nominal $ 50 c. u. $0 $ pagado. 1 acción del Club Mar del Plata, valor nominal $ 1.600. 515 acciones de la Cía. de Tranvías eléctricos del Sud, valor nominal $ 100 $ c|u. 30 acciones de la Cía. de Seguros La Argentina, valor nominal $ 100 $ c. u. Dicha venta se realizará en la forma de práctica y en el local de la Bolsa de Comercio.

EL DIA 15 del entrante a las 13 horas. Buenos Aires, noviembre 27 de 1920.—Horacio H. Dobranich, secretario. v14

M. Petruschansky

HOY

*TALABARTERIA Y LOMI*llería, Rivadavia 3255.

A LAS 14 continúa el remate con los mejores lotes, sin base, a liquidar todas las existencias por lo que den. Imposible de detallar los lotes. Detalles en la LA PRENSA del jueves 9. Comisión 10 o|o. Más datos al martillero.—Valentín Gómez 3237. U. T. 5344 Mitre. 1p

Ernesto Costa

COMO JUDICIAL — POR cuenta y orden de las los herederos del señor Andrés Curoto. Buen juego dormitorio, id comedor, gran caja acero Canto, 1.20x1.40, dos puertas, piano Hellman, juego sala, cuadros, heladera, muebles sueltos, gran cantidad de buenas plantas en tinas y macetas.

EL DOMINGO 12 a las 14, en la calle Paraguay 5500. Comisión 10 o|o. Seña a satisfacción. En exposición desde el sábado. v12

A. CHAVIN

HOY

TIENDA y ROPERIA

CANNING 236

a las 14

TIENDA Y ROPERIA.—HOY SABADO 11 de diciembre a las 14, remataré todo sin base hasta terminar. Detalles: un surtido en géneros de verano, ropería, trajecitos, trajes, pantalones, guardapolvos, blusas, armazones, mostradores, escritorio, caja, vitrinas, 2 vidrieras; próximamente más detalles. Informes, B. Irigoyen 1461, U. T. 3233 B. Orden. 1p

F. Abeledo y Cía.

HOY Zapatería HOY

*TARDE Y NOCHE CONTI*nuará el remate de las existencias de la gran zapatería La Florida, Charcas 1712. 1p

F. C. Central de Buenos Aires

REMATE DE REZAGOS. — EL DIA 16 DEL CORRIENTE y subsiguientes, hasta terminar, de 14 a 17 horas, se efectuará el remate de rezagos y sobrantes en esta empresa en la estación Once, calle Sarmiento y Agüero. d1

Nicanor Cabal y Cía.

AUTOMOVIL EXCELSIOR, gran sport, 4 asientos, el auto más bonito y más veloz (120 k. p. h.), se remata. EL 17 DICIEMBRE. v17

Jaso y Otero,

JUGUETERIA, LIBRERIA Y cigarrería importante por cesación de negocio Tacuarí 352, remataremos

MAÑANA a las 14.30 más de $ 9.000 pesos de mercadería, nobles, muebles y útiles de dicho negocio. Mañana detalle. 1p

Fernández y Rabuffetti

Oficinas: Corrientes 327

FARMACIA IMPORTANTE y bien surtida, instalaciones lujosas, calle Beruti 3362, esq. Laprida. Remataremos sin base.

EL DIA 16 del corriente y subsiguientes. Próximamente amplios detalles. Datos en nuestras oficinas. 1p

CARLOS ESPEJO

MOBLAJE en FLOR

REMATO HOY

*PIANO, SALA, DORMITO*rio, comedor, cristales.

ESTA NOCHE, a las 20.30, remato el moblaje que adorna la casa Rivadavia 5660, con orden terminante: juego sala nogal italiano, tapizado lampas seda, piano eléctrico Mandó-eléctrofón Breyer, espejo sala mesa sala, columnas, buena araña francesa, buena araña francesa, cubiertos, loza, cristalería, adornos, etc.

ESCRITORIO: escritorio cortina norteamericano, sillón giratorio, biblioteca importada, juego cuero búfalo, máquina escribir, mesita, caja hierro, sillas, libros, etc.

COMEDOR: juego comedor roble tallado, medalla francesa, el que formó parte del Centenario de 1810, ... alfombra ...

DORMITORIOS: gran dormitorio caoba con aplicaciones bronce, otro nogal Italia y otro roble norteamericano con camas bronce.

VESTIBULO: juego vestíbulo laqué, blanco, otro de mimbre, cortinas, plantas, etc.

COCINA: armario, mesa pino, banco, cocina a gas, batería aluminio, etc.

BAÑO: buena bañadera enlozada, espejo baño, toallero, espejera, ... varios muebles sueltos que estarán de exposición todo el día para remate hoy sábado a las 20.30, sin base, orden terminante: el remate no se suspende aunque llueva. No olvidarse: 5660 Rivadavia 5660.—Carlos Espejo.

San Lorenzo 356 - ADOLFO PELTZ - U. T. 1360 Av.

AVERIAS

3600 ROLLOS ALAMBRE DE PUA 3600

500 ROLLOS ALAMBRE LISO 500

3600 ROLLOS ALAMBRE ... [illegible]

... ADOLFO PELTZ ... [illegible]